



**ANALISIS DAMPAK PENGEMBANGAN OBYEK WISATA BAHARI
TERHADAP KEGIATAN EKONOMI DAN PENDAPATAN PEDAGANG
SEKTOR INFORMAL DI LOKASI WISATA PANTAI PASIR PUTIH
KABUPATEN SITUBONDO TAHUN 2008**

SKRIPSI

diajukan untuk memenuhi persyaratan dalam menyelesaikan Program Sarjana
Program Studi Pendidikan Ekonomi Jurusan Pendidikan IPS (S1)
Fakultas Keguruan dan Ilmu Pendidikan
Universitas Jember

Oleh:

YOSI INDAH KURNIA

NIM. 030210301147

**PROGRAM STUDI PENDIDIKAN EKONOMI
JURUSAN PENDIDIKAN ILMU PENGETAHUAN SOSIAL
FAKULTAS KEGURUAN DAN ILMU PENDIDIKAN
UNIVERSITAS JEMBER**

2009

HALAMAN PERSEMBAHAN

Tiada kata yang terucap selain **Alhamdulillahirobbil Alamin.....**

Karya Ilmiah Tertulis ini kupersembahkan untuk yang terkasih dan tersayang :

1. Allah SWT yang telah memberi Rahmat dan Hidayahnya serta kesehatan kepada hambamu ini.
2. Ayahanda Moch. Kurnaedy dan Ibunda Sulastri dengan segala hormat ananda ucapkan terima kasih untuk segala do'anya dan kasih sayang yang tiada terkira.
3. Mbah putri Suparmi dan Suminten serta Adikku tercinta Puspita Dian Agustin, terima kasih atas do'a dan dukungannya.
4. Suamiku tersayang Angga Vandie Kurniawan, terima kasih telah memberi semangat untuk terus maju dan tidak putus asa serta dukungan dan kesabarannya.
5. Guru-guruku sejak TK sampai Perguruan Tinggi terhormat yang telah memberikan ilmu dan membimbing dengan penuh kesabaran.
6. Teman-temanku yang terkasih Suci Handayani, Roro Feria Soraya, dan Catur Supriatin (semoga kita tetap kompak walau kita jauh)
7. Almamater yang sangat aku banggakan Fakultas Keguruan dan Ilmu Pendidikan Universitas Jember.

HALAMAN MOTTO

“Barang siapa yang ingin memperoleh kebahagiaan di dunia maka ia harus menguasai ilmu, barang siapa ingin kebahagiaan di akherat maka ia harus menguasai ilmu dan barang siapa yang ingin kebahagiaan keduanya maka ia harus menguasai ilmu”

(HR. Bukhori Muslim).

“Mata pencaharian yang paling afdhol adalah berjualan dengan penuh kebajikan dan dari hasil keterampilan tangan” *(HR. Al-Bazzar dan Ahmad).*

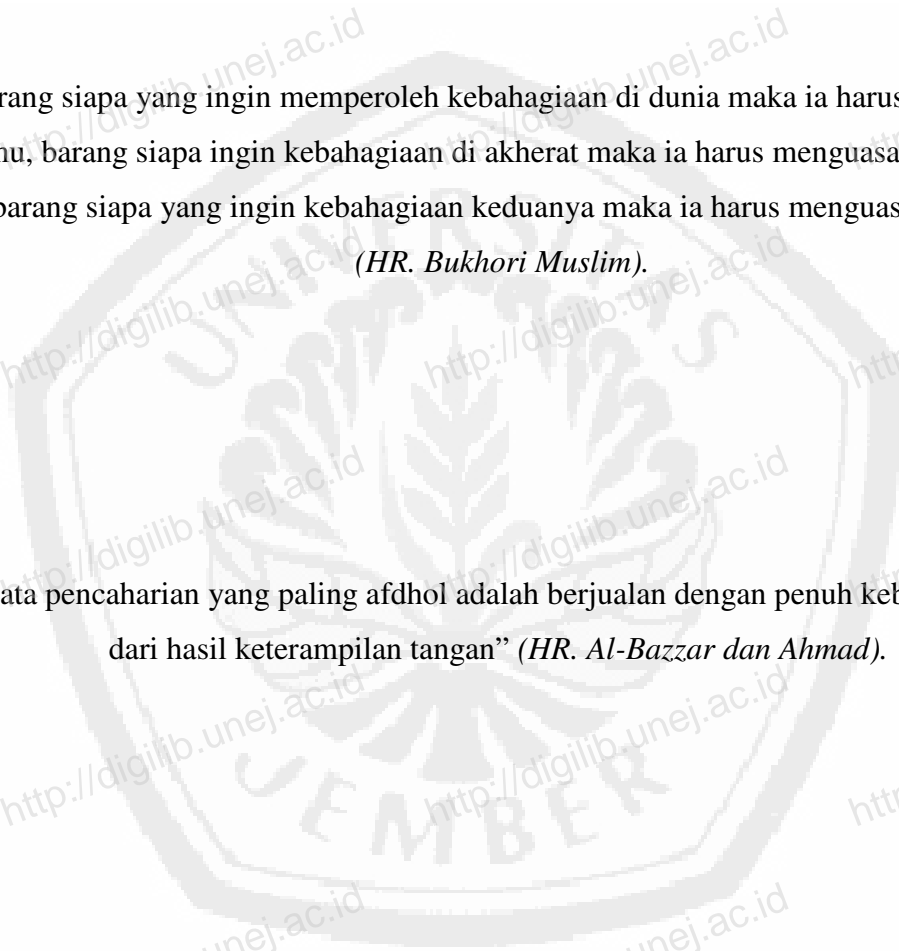

PERNYATAAN

Saya yang bertanda tangan dibawah ini :

Nama : Yosi Indah Kurnia

NIM : 030210301147

menyatakan dengan sesungguhnya bahwa karya tulis ilmiah yang berjudul “*Analisis Dampak Pengembangan Obyek Wisata Bahari Terhadap Kegiatan Ekonomi dan Pendapatan Pedagang Sektor Informal di Lokasi Wisata Pantai Pasir Putih Kabupaten Situbondo Tahun 2008*” adalah benar-benar hasil karya sendiri, kecuali jika dalam pengutipan substansi disebutkan sumbernya dan belum pernah diajukan pada institusi manapun serta bukan hasil karya jiplakan. Saya bertanggungjawab atas keabsahan dan kebenaran isinya sesuai dengan sikap ilmiah yang harus dijunjung tinggi.

Demikian pernyataan ini saya buat dengan sebenarnya, tanpa adanya tekanan dan paksaan dari pihak manapun serta bersedia mendapat sanksi akademik jika ternyata dikemudian hari pernyataan ini tidak benar.

Jember, Maret 2009

Yang menyatakan,

Yosi Indah Kurnia

NIM. 030210301147

PERSETUJUAN

**ANALISIS DAMPAK PENGEMBANGAN OBYEK WISATA BAHARI
TERHADAP KEGIATAN EKONOMI DAN PENDAPATAN PEDAGANG
SEKTOR INFORMAL DI LOKASI WISATA PANTAI PASIR PUTIH
KABUPATEN SITUBONDO TAHUN 2008**

SKRIPSI

Oleh :

Nama : Yosi Indah Kurnia
NIM : 030210301147
Tempat/Tanggal lahir : Jember, 6 April 1984
Jurusan/program : Pend.IPS/Pend. Ekonomi

Disetujui Oleh :

Dosen Pembimbing I

Dosen Pembimbing II

Drs. Pramono Adi S,M.Si
NIP. 131 658 014

Dra.Retna Ngesti S,M.P
NIP. 132 096 420

HALAMAN PENGESAHAN

Telah dipertahankan dan dipertanggungjawabkan di depan Tim Penguji dan diterima oleh Fakultas Keguruan dan Ilmu Pendidikan Universitas Jember

Pada hari : Rabu

Tanggal : 4 Maret 2009

Tempat : Gedung 1 Fakultas Keguruan dan Ilmu Pendidikan
Universitas Jember

Tim Penguji:

Ketua,

Sekretaris,

Drs. H. Sutrisno Djaja, M.M

Dra. Retna Ngesti S, M.P

NIP. 131 570 077

NIP. 132 096 420

Anggota:

1. Drs. Umar HM Saleh, M.Si

1.(.....)

NIP. 131 759 843

2. Drs. Pramono Adi S, M.Si

2.(.....)

NIP. 131 658 014

Mengetahui,

Dekan Fakultas Keguruan dan Ilmu Pendidikan

Drs. Imam Muchtar, SH. M.Hum

NIP. 130 810 936

PETA LOKASI WISATA PANTAI PASIR PUTIH KABUPATEN SITUBONDO

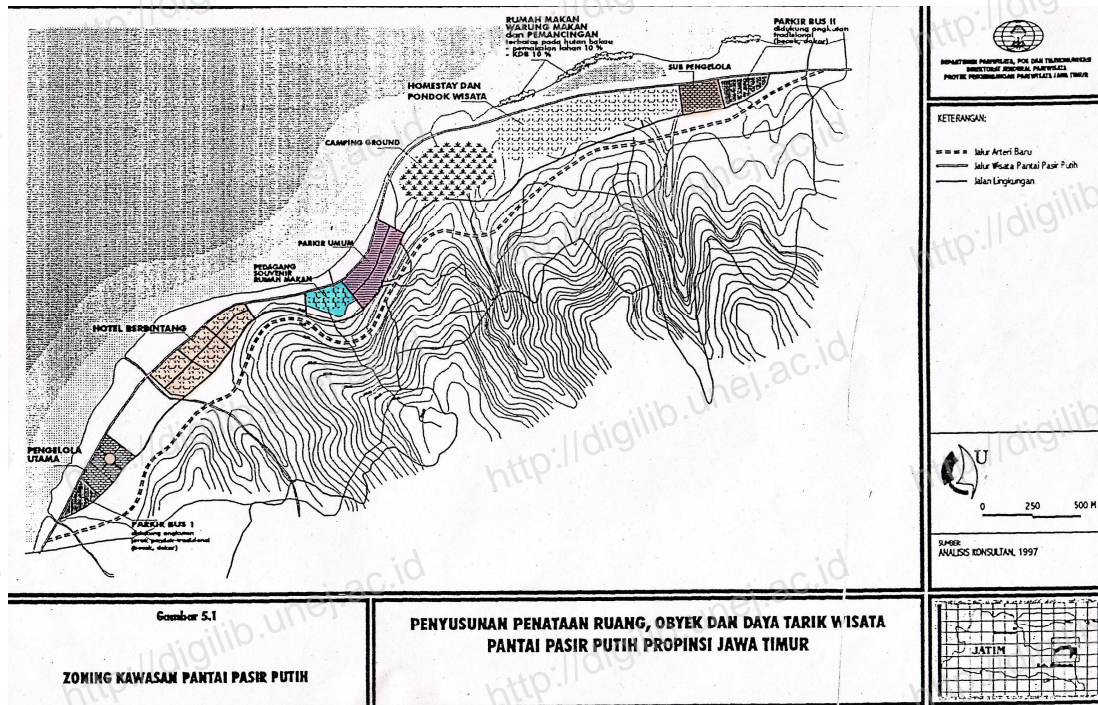

Sumber : Kantor Perusahaan Daerah Pasir Putih Kabupaten Situbondo Tahun 2008

Keterangan Gambar :

- | | |
|---|--|
| <ul style="list-style-type: none"> a. Parkir Bus I b. Pengelola Utama c. Hotel Berbintang d. Kios-kios Pedagang Souvenir & Rumah Makan e. Parkir Umum f. Camping Ground g. Homestay & Pondok Wisata g. Warung Makanan & Pemancingan | <ul style="list-style-type: none"> i. Sub Pengelola j. Parkir Bus II yang didukung oleh angkutan tradisional |
|---|--|

RINGKASAN

Analisis Dampak Pengembangan Obyek Wisata Bahari Terhadap Kegiatan Ekonomi dan Pendapatan Pedagang Sektor Informal di Lokasi Wisata Pantai Pasir Putih Kabupaten Situbondo Tahun 2008, Yosi Indah Kurnia, 030210301147, 2009, 70 hlm, Program Studi Pendidikan Ekonomi, Jurusan Pendidikan Ilmu Pengetahuan Sosial, Fakultas Keguruan dan Ilmu Pendidikan, Universitas Jember.

Obyek wisata merupakan salah satu sektor yang sedang digalakkan dan dikembangkan sebab keberadaan obyek wisata di Indonesia mempunyai peranan yang sangat penting sebagai sumber pendapatan Negara, khususnya bagi Pemerintah Daerah. Keuntungan lainnya adalah peningkatan pendapatan masyarakat yang bekerja dan berusaha di lokasi pariwisata.

Pariwisata sebenarnya mencakup segala macam perjalanan tanpa dibebani dengan maksud lain selain mengisi waktu luang selama berwisata. Hal yang sangat menonjol dari batasan-batasan yang dikemukakan bahwa pada pokoknya apa yang menjadi ciri dari perjalanan pariwisata dapat disamakan walaupun cara mengemukakannya berbeda. Suatu perjalanan dianggap sebagai perjalanan pariwisata apabila memenuhi persyaratan sebagai berikut :

1. Perjalanan itu dilakukan untuk sementara waktu
2. Perjalanan itu dilakukan dari satu tempat ke tempat yang lainnya
3. Perjalanan itu walaupun apa bentuknya harus selalu dikaitkan dengan pertamayaan dan rekreasi
4. Orang yang melakukan perjalanan tersebut tidak berniat untuk mencari nafkah di tempat yang dikunjunginya dan semata-mata sebagai konsumen ditempat tersebut.

Pengembangan obyek wisata merupakan bagian yang tidak dapat dipisahkan dengan pembangunan nasional pada umumnya, dimana tujuan pembangunan itu adalah untuk meningkatkan kesejahteraan masyarakat. Program pembangunan yang digalakkan oleh Pemerintah Situbondo yang ingin lebih mengembangkan kepariwisataan khususnya wisata Pantai Pasir Putih dibawah pengelolaan dan tanggung jawab Perusahaan Daerah Pasir Putih yaitu mencakup:

1. Program pengembangan dan pembangunan obyek wisata (sarana, prasarana, dan infrastruktur wisata);
2. Program pengembangan Sumber Daya Manusia (SDM);
3. Program pengembangan promosi wisata

Untuk mendapatkan pemahaman yang substantif terhadap permasalahan pekerja sektor informal di obyek wisata maka penelitian ini menggunakan pendekatan kualitatif. Penelitian ini bertujuan untuk mengkaji atau menggali dan menggambarkan sejauh mana dampak dari pengembangan obyek wisata bahari terhadap kegiatan ekonomi dan pendapatan pedagang sektor informal di lokasi wisata pantai Pasir Putih Kabupaten Situbondo tahun 2008. Penentuan lokasi dalam penelitian ini menggunakan metode *purposive area* yaitu obyek wisata pantai Pasir Putih yang berada di Kecamatan Bungatan Kabupaten Situbondo dan penentuan subyek penelitian dengan menggunakan metode *snowball*, yaitu jumlah subyek penelitian tidak dibatasi tetapi pengumpulan informasi dapat dihentikan jika informasi atau data yang diperoleh telah mencukupi kebutuhan penelitian. Metode pengumpulan informasi yang dipergunakan dalam penelitian meliputi metode observasi, wawancara dan dokumentasi. Sedangkan analisis datanya berpedoman pada metode kualitatif dengan menggunakan empat langkah analisis data yaitu pengumpulan data, reduksi data, penyajian data dan penarikan kesimpulan.

Hasil analisis data membuktikan bahwa secara umum pengembangan obyek wisata baik dari segi pengembangan sarana, prasarana serta infrastruktur wisata, pengembangan SDM, dan pengembangan promosi wisata telah menunjukkan dampak yang positif terhadap kegiatan ekonomi dan pendapatan para pedagang sektor

informal di lokasi wisata Pantai Pasir Putih Kabupaten Situbondo. Studi ini juga menemukan bahwa jenis dan jumlah barang dagangan yang mereka jual sebagian besar 27 responden (77 persen) mengalami penambahan atau peningkatan dan rata-rata peningkatannya sebesar 40 persen dilihat dari jenis dan jumlah barang dagangan yang mereka jual sekarang. Demikian pula dengan pendapatan yang mereka peroleh, umumnya pendapatan para pedagang sektor informal rata-rata cukup tinggi yaitu sebagian besar (28,6 persen) berpendapatan antara Rp.400.000-Rp.699.000 per minggu dan telah mampu mencukupi kebutuhan hidupnya di atas Kebutuhan Hidup Layak (KHL) sebesar Rp.173.585,- per minggu sehingga dapat digunakan untuk membiayai sekolah anak-anak mereka sampai ke tingkat yang lebih tinggi bahkan sebagian dari mereka ada yang menabung.

Kata Kunci : Pengembangan Obyek Wisata, Kegiatan Ekonomi dan Pendapatan

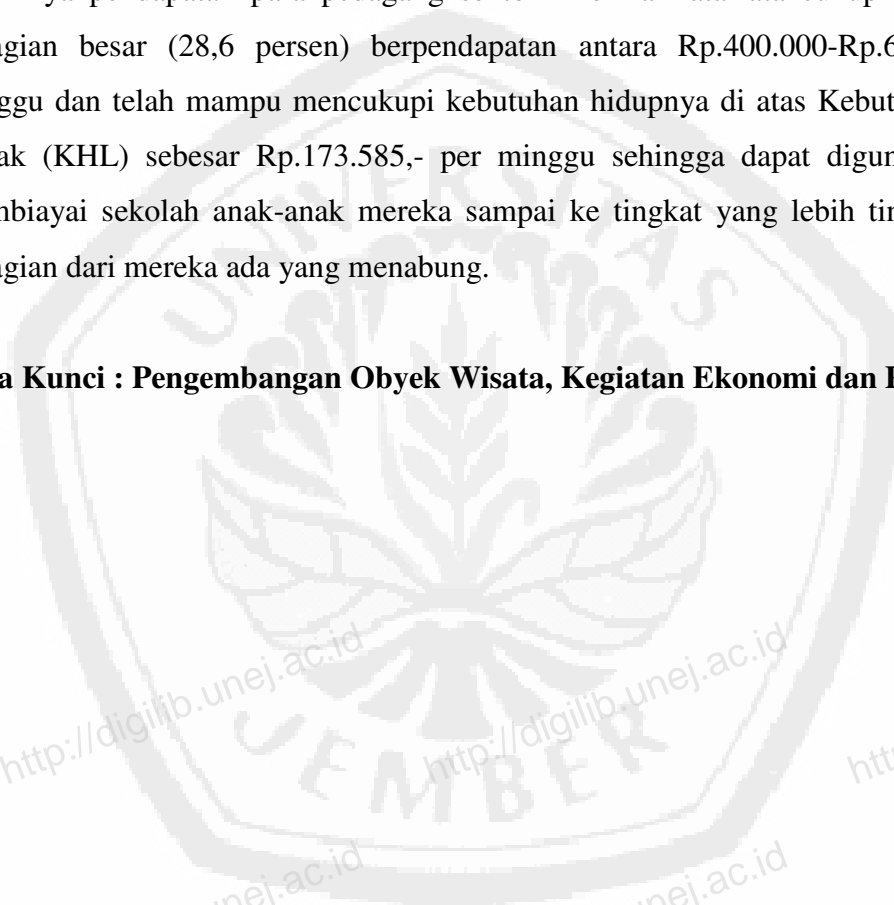

PRAKATA

Puji syukur ke hadirat Allah SWT atas segala rahmat dan karunia-Nya sehingga penulis dapat menyelesaikan skripsi yang berjudul “*Analisis Dampak Pengembangan Obyek Wisata Bahari Terhadap Kegiatan Ekonomi dan Pendapatan Pedagang Sektor Informal di Lokasi Wisata Pantai Pasir Putih Kabupaten Situbondo Tahun 2007*”.

Penyusunan skripsi ini tidak lepas dari bantuan berbagai pihak, oleh karena itu penulis ingin menyampaikan ucapan terima kasih kepada:

1. Drs. H. Imam Muchtar, SH. M.Hum, selaku Dekan Fakultas Keguruan dan Ilmu Pendidikan Universitas Jember;
2. Drs. Budiyo, M.Si, selaku Ketua Jurusan Pendidikan IPS Fakultas Keguruan dan Ilmu Pendidikan Universitas Jember;
3. Dra. Sri Wahyuni, M.Si, selaku Ketua Program Studi Pendidikan Ekonomi Fakultas Keguruan dan Ilmu Pendidikan Universitas Jember;
4. Drs. Pramono Adi S,M.Si selaku Dosen Pembimbing I dan Dra. Retna Ngesti S,M.P selaku Dosen Pembimbing II;
5. Direktur beserta staff Perusahaan Daerah Pasir Putih Kabupaten Situbondo
6. Para Pedagang Sektor Informal yang telah membantu dan memberikan informasi dengan baik;
7. Keluargaku tercinta dan teman-temanku Catur, Suci dan Fera terimakasih atas bantuannya;
8. Teman-teman PE ‘03’ terima kasih kekompakkannya selama ini;
9. Semua pihak yang telah membantu terselesaikannya skripsi ini.

Keterbatasan pengetahuan dan kemampuan menyebabkan skripsi ini belum sempurna, oleh karena itu saran dan kritik yang membangun demi kesempurnaan skripsi ini sangat penulis harapkan. Akhirnya penulis berharap semoga skripsi ini dapat bermanfaat bagi kita semua. Amin.

Jember, Maret 2009

Yosi Indah Kurnia

DAFTAR ISI

	Halaman
HALAMAN JUDUL	i
HALAMAN PERSEMBAHAN	ii
HALAMAN MOTTO	iii
HALAMAN PERNYATAAN	iv
HALAMAN PERSETUJUAN	v
HALAMAN PENGESAHAN	vi
PETA LOKASI PENELITIAN	vii
RINGKASAN	viii
PRAKATA	xi
DAFTAR ISI	xii
DAFTAR TABEL	xv
DAFTAR DIAGRAM	xv
DAFTAR LAMPIRAN	xvi
BAB I. PENDAHULUAN	1
1.1 Latar Belakang	1
1.2 Rumusan Masalah	7
1.3 Tujuan Penelitian	7
1.4 Manfaat penelitian	7
BAB 2. TINJAUAN PUSTAKA	9
2.1 Tinjauan Penelitian Terdahulu	9
2.2 Dasar Teori Tentang Kepariwisata	10
2.2.1 Penegertian Wisata	11
2.2.2 Obyek dan Daya Tarik Wisata	12
2.2.3 Pengertian Pariwisata	13
2.3 Strategi Pengembangan Pariwisata	16

2.3.1 Pengembangan dan Pembangunan Obyek Wisata (sarana, prasarana, dan infrastruktur wisata).....	18
2.3.2 Pengembangan Sumber Daya Manusia (SDM).....	25
2.3.3 Pengembangan Promosi Wisata.....	29
2.3.3.1 Pengertian Promosi Wisata.....	29
2.3.3.2 Sasaran Promosi Wisata Perusahaan Daerah Pasir Putih Kabupaten Situbondo.....	30
2.3.3.3 Isi Pesan Promosi Wisata Perusahaan Daerah Pasir Putih Kabupaten Situbondo.....	30
2.3.3.4 Tujuan Promosi Wisata Perusahaan Daerah Pasir Putih Kabupaten Situbondo.....	31
2.4 Konsep Sektor Informal.....	32
2.5 Kegiatan Ekonomi Sektor Informal.....	33
2.6 Dasar Teori Pendapatan.....	34
2.6.1 Pendapatan Sektor Informal.....	35
BAB 3. METODE PENELITIAN	37
3.1 Pendekatan Penelitian	37
3.2 Definisi Operasional Variabel	37
3.2.1 Pengembangan Pariwisata.....	37
3.2.2 Kegiatan ekonomi Sektor Informal.....	38
3.2.3 Pendapatan Sektor Informal.....	38
3.3 Metode Penentuan Lokasi Penelitian.....	39
3.4 Metode Penentuan Subyek penelitian	39
3.5 Data dan Sumber Data	40
3.5.1 Data.....	40
3.5.2 Sumber Data.....	40
3.6 Metode Pengumpulan Informasi.....	40
3.6.1 Metode Observasi.....	41

3.6.2 Metode Wawancara.....	41
3.6.3 Metode Dokumentasi.....	42
3.7 Teknik Pemeriksaan Keabsahan Data.....	42
3.8 Analisis Data.....	42
BAB 4. HASIL DAN PEMBAHASAN	45
4.1. Data Pelengkap	45
4.1.1 Gambaran Umum Daerah Penelitian.....	45
4.1.2 Sosial Budaya di Sekitar Obyek Wisata Pantai Pasir Putih Kabupaten Situbondo.....	47
4.2 Data Utama	48
4.2.1 Pengembangan Obyek Wisata Pantai Pasir Putih (sarana, prasarana, dan infrastruktur wisata).....	48
4.2.2 Pengembangan Sumber Daya Manusia (SDM).....	55
4.2.3 Pengembangan Promosi Wisata.....	57
4.2.4 Pendapatan.....	59
4.3 Kajian atau Diskusi Hasil Penelitian	60
BAB 5. KESIMPULAN DAN SARAN	69
5.1 Kesimpulan.....	69
5.2 Saran.....	70
DAFTAR PUSTAKA	
LAMPIRAN-LAMPIRAN	

DAFTAR TABEL

	Halaman
1.1 Data Peningkatan Pengunjung Obyek Wisata Pantai Pasir Putih Kabupaten Situbondo Tahun 2001-2008.....	5
4.1 Jumlah Sarana, Prasarana dan Infrastruktur Wisata di lokasi wisata pantai Pasir Putih Kabupaten Situbondo.....	50
4.2 Rekapitulasi Biaya-Biaya yang Ditentukan di Lokasi Wisata Pantai Pasir Putih Kabupaten Situbondo Tahun 2008.....	52
4.3 Tanggapan Responden tentang Dampak Pengembangan di Obyek Wisata Pantai Pasir Putih terhadap Kelancaran Kegiatan Ekonomi.....	56
4.4 Rekapitulasi Tanggapan Responden terhadap Peningkatan Jenis dan Jumlah Barang Dagangan yang Dijual.....	57
4.5 Komposisi Pendapatan Responden Rata-Rata per Minggu.....	61

DAFTAR DIAGRAM

Diagram 1 Komposisi Pendapatan Responden per Minggu..... 62

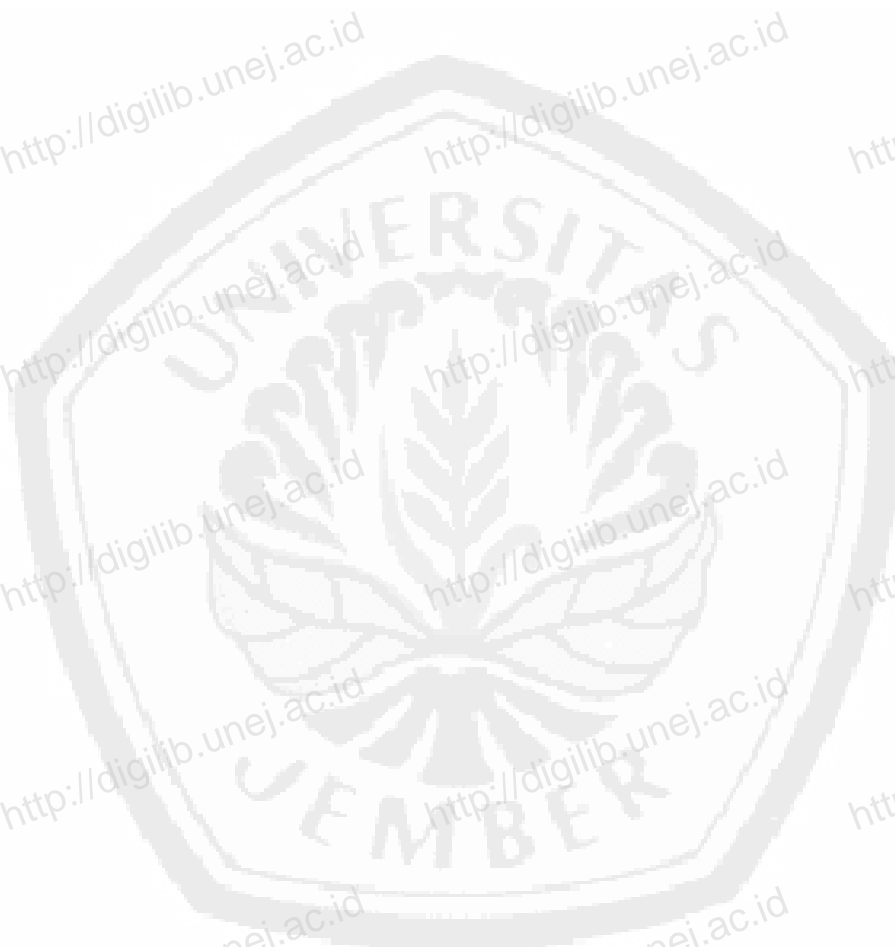

DAFTAR LAMPIRAN

1. Matrik Penelitian
2. Tuntunan Pengumpulan Data
3. Panduan Wawancara
4. Tabel Identitas Subyek Penelitian
5. Hasil Rekaman Data
6. Total Pendapatan Rata-Rata Per Minggu Kelima Jenis Pedagang Sektor Informal dan Tanggapan Responden tentang dampak pengembangan di obyek wisata Pantai Pasir Putih Terhadap Kelancaran Kegiatan Ekonomi
7. Surat Ijin Penelitian dari FKIP Universitas Jember
8. Surat Keterangan Selesai Penelitian dari Perusahaan Daerah Pasir Putih Kabupaten Situbondo
9. Lembar Konsultasi
10. Foto-Foto di Daerah Penelitian
11. Biodata Penulis



LAMPIRAN-LAMPIRAN