



**ANALISIS TIPOLOGI DAN SEKTOR POTENSIAL DALAM
PENGEMBANGAN EKONOMI WILAYAH KECAMATAN DI
KABUPATEN JEMBER**

SKRIPSI

Oleh:

**Selvia Elysanti
NIM 110810101083**

**PROGRAM STUDI EKONOMI PEMBANGUNAN
JURUSAN ILMU EKONOMI STUDI PEMBANGUNAN
FAKULTAS EKONOMI
UNIVERSITAS JEMBER
2015**



**ANALISIS TIPOLOGI DAN SEKTOR POTENSIAL DALAM
PENGEMBANGAN EKONOMI WILAYAH KECAMATAN DI
KABUPATEN JEMBER**

SKRIPSI

Diajukan guna melengkapi tugas akhir dan memenuhi salah satu syarat
untuk menyelesaikan Program Studi Ekonomi Pembangunan (S1)
dan memperoleh gelar Sarjana Ekonomi

Oleh:

**Selvia Elysanti
NIM 110810101083**

**PROGRAM STUDI EKONOMI PEMBANGUNAN
JURUSAN ILMU EKONOMI DAN STUDI PEMBANGUNAN
FAKULTAS EKONOMI
UNIVERSITAS JEMBER
2015
PERSEMBAHAN**

Dengan segala kerendahan hati dan ucap syukur yang tak terhingga kepada Allah SWT, skripsi ini saya persembahkan untuk:

1. Ibunda Mariyati dan Ayahanda Hasan Basri tercinta, yang telah mendoakan dan memberi kasih sayang, kesabaran serta pengorbanan selama ini yang tidak dapat saya ungkapkan;
2. Kakakku Yessy Afcori Santi,.S.KM dan Alfian Darmawan Riansyah,.S.ST yang telah memberikan motivasi, dukungan moral, dan semua pengorbanan selama ini;
3. Guru-guru sejak Taman Kanak-kanak sampai Perguruan Tinggi terhormat, yang telah memberikan ilmu dan membimbing dengan penuh kesabaran;
dan
4. Almamater Fakultas Ekonomi Universitas Jember.

MOTTO

Musuh yang paling berbahaya di atas dunia ini adalah penakut dan bimbang. Teman yang paling setia, hanyalah keberanian dan keyakinan yang teguh.

(Andrew Jackson)

Kebanggaan kita yang terbesar adalah bukan tidak pernah gagal, tetapi bangkit kembali setiap kali kita jatuh.

(Confusius)

“Sesungguhnya Allah tidak merubah keadaan suatu kaum, sehingga mereka merubah keadaan yang ada pada diri mereka sendiri”

(Ar Ra'du: 11)

PERNYATAAN

Saya yang bertanda tangan di bawah ini:

Nama : Selvia Elysanti

NIM : 110810101083

Dengan ini saya menyatakan dengan sesungguhnya bahwa skripsi yang berjudul: *"Analisis Tipologi dan Sektor Potensial dalam Pengembangan Ekonomi Wilayah Kecamatan di Kabupaten Jember"* adalah benar-benar hasil karya sendiri, kecuali jika dalam pengutipan substansi disebutkan sumbernya, dan belum pernah diajukan pada institusi manapun, serta bukan karya jiplakan. Saya bertanggung jawab atas keabsahan dan kebenaran isinya sesuai dengan sikap ilmiah yang harus dijunjung tinggi.

Demikian pernyataan ini saya buat dengan sebenarnya, tanpa adanya tekanan dan paksaan dari pihak manapun serta bersedia mendapat sanksi akademik jika ternyata di kemudian hari pernyataan ini tidak benar.

Jember, 25 September 2015

Yang menyatakan,

Selvia Elysanti

NIM 110810101083

SKRIPSI

**ANALISIS TIPOLOGI DAN SEKTOR POTENSIAL DALAM PENGEMBANGAN
EKONOMI WILAYAH KECAMATAN DI KABUPATEN JEMBER**

Oleh

Selvia Elysanti
NIM 110810101083

Pembimbing

Dosen Pembimbing I : Dr. Teguh Hadi P., SE, M.Si

Dosen Pembimbing II : Dr. Herman Cahyo D., SE, MP

TANDA PERSETUJUAN SKRIPSI

Judul Skripsi : **ANALISIS TIPOLOGI DAN SEKTOR POTENSIAL DALAM
PENGEMBANGAN EKONOMI WILAYAH KECAMATAN DI
KABUPATEN JEMBER**

Nama Mahasiswa : Selvia Elysanti

NIM : 110810101083

Fakultas : Ekonomi

Jurusan : Ilmu Ekonomi dan Studi Pembangunan

Konsentrasi : Ekonomi Regional

Tanggal Persetujuan : 12 Agustus 2015

Pembimbing I

Pembimbing II

Dr. Teguh Hadi P., SE, M.Si .
NIP. 19700206 199403 1 002

Dr. Herman Cahyo D., SE, MP
NIP. 19720713 199903 1 001

Mengetahui,
Ketua Jurusan

Dr. Sebastiana Viphindartin, M,Kes
NIP. 19641108 198902 2 001

PENGESAHAN

Judul Skripsi

**ANALISIS TIPOLOGI DAN SEKTOR POTENSIAL DALAM
PENGEMBANGAN EKONOMI WILAYAH KECAMATAN DI KABUPATEN
JEMBER**

Yang dipersiapkan dan disusun oleh:

Nama : Selvia Elysanti
NIM : 110810101083
Jurusan : Ilmu Ekonomi dan Studi Pembangunan

telah dipertahankan di depan panitia penguji pada tanggal:

25 September 2015

dan dinyatakan telah memenuhi syarat untuk diterima sebagai kelengkapan guna memperoleh Gelar Sarjana Ekonomi pada Fakultas Ekonomi Universitas Jember.

Susunan Panitia Penguji

1. Ketua : Dr Rafael Purtomo S.M.Si
NIP. 195810241988031001 (.....)
2. Sekretaris : Dra. Nanik Istiyani M.Si
NIP. 196101211987022002 (.....)
3. Anggota : Dr. Regina Niken Wilantari S.E., M.Si
NIP. 197409132001122001 (.....)

Foto 4 x 6
Warna

Mengetahui/Menyetujui,
Universitas Jember
Fakultas Ekonomi
Dekan,

Dr. Moehammad. Fathorrazi, SE., M.Si
NIP. 19630614 1 199002 1 001

*Analisis Tipologi dan Sektor Potensial dalam Pengembangan Ekonomi Wilayah
Kecamatan di Kabupaten Jember*

Selvia Elysanti

*Jurusan Ilmu Ekonomi dan Studi Pembangunan
Fakultas Ekonomi, Universitas Jember*

ABSTRAK

Penelitian ini ditujukan untuk menganalisis tipologi dan sektor potensial dalam pengembangan ekonomi wilayah kecamatan di Kabupaten Jember. Selain itu, penelitian ini juga menganalisis besarnya kontribusi sektor-sektor ekonomi terhadap peronomian Kabupaten Jember. Untuk tujuan analisis digunakan data sekunder berupa time series dari tahun 2009 sampai dengan tahun 2013 yang bersumber dari BPS Kabupaten Jember. Metode yang digunakan antara lain analisis tipologi klassen, Dinamic Location Quentiont dan Shift Share Esteban Marquillas. Hasil penelitian ini menunjukkan bahwa wilayah yang cepat maju dan cepat tumbuh adalah Kecamatan Kaliwates, Sumpalsari dan Patrang, namun pada akhir tahun 2013 beberapa kecamatan yang mengalami peningkatan dilihat dari tingkat laju pertumbuhan dan PDRB perkapita terus bertambah sehingga memasuki kuadran I yakni Kecamatan Puger Wuluhan, Ambulu, Tanggul, Bangsalsari dan Sumberbaru. Akan tetapi ada pula satu kecamatan yang perekonomiannya masih berada di daerah relative tertinggal Kecamatan Panti. DLQ menunjukkan sektor bangunan yang memiliki nilai tertinggi dari pada sektor lainnya, namun sektor basis yang nantinya diutamakan di masa mendatang dan berpotensi adalah sektor pertanian, sedangkan SSEM menunjukkan ke9 sektor memiliki spesialisasi dan beberapa sektor diantaranya memiliki keunggulan kompetitif, namun terdapat kecamatan yang sektor pertumbuhan ekonominya memiliki keunggulan kompetitif terbanyak 7 sektor yakni Kecamatan Jombang.

Kata Kunci: *DLQ, Shift Share EM dan Tipologi Klasse.,*

Typology Analysis and Sector Potential In Regional Economic Development of Jember District

Selvia Elysanti

*Department of Economics and Development Study
Faculty Economics, Jember University*

ABSTRACT

This case is purposed on typology and sektor potensial in regional economic development of Jember District in the other hand, this observation also analyze the amount of economy sectors contribution in Jember district economy. In analyzing purpose, this observation used secondary data of time series from 2009-2013 that resourced from BPS Jember district. The analyze method that used is Typology Klassen, Dinamic Location Quotient and Shift Share Esteban Marquillas. These results indicate that the region of fast forward and fast-growing District of Kaliwates, Sumpersari and Patrang, but by the end of 2013 several districts were increased visits from the rate of growth and GDP per capita continues to grow so that entering the first quadrant namely District Puger Wuluhan, Ambulu , Tanggul, Bangsalsari and Sumberbaru. But there are also the districts whose economies are still in a relatively underdeveloped area Panti subdistrict. DLQ shows that the construction sector has the highest value of the other sectors, but the sectors that will take precedence in the future and the potential is agriculture, while SSEM indicate 9th specialized sector and some sectors which have a competitive advantage, but there are districts that sector economic growth has the highest competitive advantage 7 sectors the District of Jombang.

Keywords: *DLQ, Shift Share EM and Typology Klassen.*

RINGKASAN

Analisis Tipologi dan Sektor Potensial Dalam Pengembangan Ekonomi Wilayah Kecamatan di Kabupaten Jember; Selvia Elysanti, 110810101083; 2015; 63 halaman; Program Studi Ekonomi Pembangunan Jurusan Ilmu Ekonomi dan Studi Pembangunan Fakultas Ekonomi Univesitas Jember.

Pembangunan ekonomi daerah, perlu adanya suatu wilayah andalan yang berorientasi untuk mengembangkan potensi daerah masing-masing. Menurut Royat (1996) *dalam* Mudrajad Kuncoro (2002:28) wilayah andalan merupakan suatu wilayah yang ditetapkan sebagai penggerak utama perekonomian daerah, yang memiliki kriteria sebagai wilayah yang cepat tumbuh dibandingkan lokasi lainnya dalam suatu provinsi atau kota/kabupaten, memiliki sektor basis dan memiliki keterkaitan ekonomi dengan daerah sekitar. Tistanto (2013) menyatakan bahwa wilayah yang memiliki potensi lebih besar akan berkembang lebih pesat, dimana pengembangan wilayah tersebut akan merangsang wilayah sekitarnya.

Penelitian ini bertujuan untuk menganalisis klasifikasi wilayah dan sektor potensial dimasa mendatang serta potensi daya saing kompetitif dan spesialisasi. Selain itu, penelitian ini juga menganalisis besarnya kontribusi sektor-sektor ekonomi terhadap perekonomian Kabupaten Jember. Untuk tujuan analisis digunakan data sekunder berupa data time series dari tahun 2009 sampai dengan tahun 2013 yang bersumber dari BPS Kabupaten Jember. Metode analisis yang digunakan antara lain adalah tipologi klassen, *Dynamic Location Quotient* (DLQ) dan *Shift Share Esteban Marquillas* (SSEM) untuk mengklasifikasikan wilayah dan mengetahui sektor potensial dimasa mendatang serta potensi daya saing kompetitif pada masing-masing kecamatan guna meningkatkan pengembangan ekonomi wilayah. Hasil analisis dengan tipologi klassen menunjukkan bahwa wilayah yang cepat maju dan cepat tumbuh adalah Kecamatan Kaliwates, Sumbersari dan Patrang, namun pada akhir tahun 2013 beberapa kecamatan yang mengalami peningkatan dilihat dari tingkat laju pertumbuhan dan PDRB perkapita terus bertambah sehingga memasuki kuadran I yakni Kecamatan Puger Wuluhan, Ambulu, Tanggul, Bangsalsari dan Sumberbaru. Akan tetapi ada pula satu kecamatan yang perekonomiannya masih berada di daerah relative tertinggal Kecamatan Panti. DLQ menunjukkan sektor bangunan yang memiliki nilai tertinggi dari pada

sektor lainnya, namun sektor basis yang nantinya diutamakan di masa mendatang dan berpotensi adalah sektor pertanian. sedangkan berdasarkan SSEM menunjukkan ke9 sektor memiliki spesialisasi dan beberapa sektor diantaranya memiliki keunggulan kompetitif, namun terdapat kecamatan yang sektor pertumbuhan ekonominya memiliki keunggulan kompetitif terbanyak 7 sektor yakni Kecamatan Jombang.

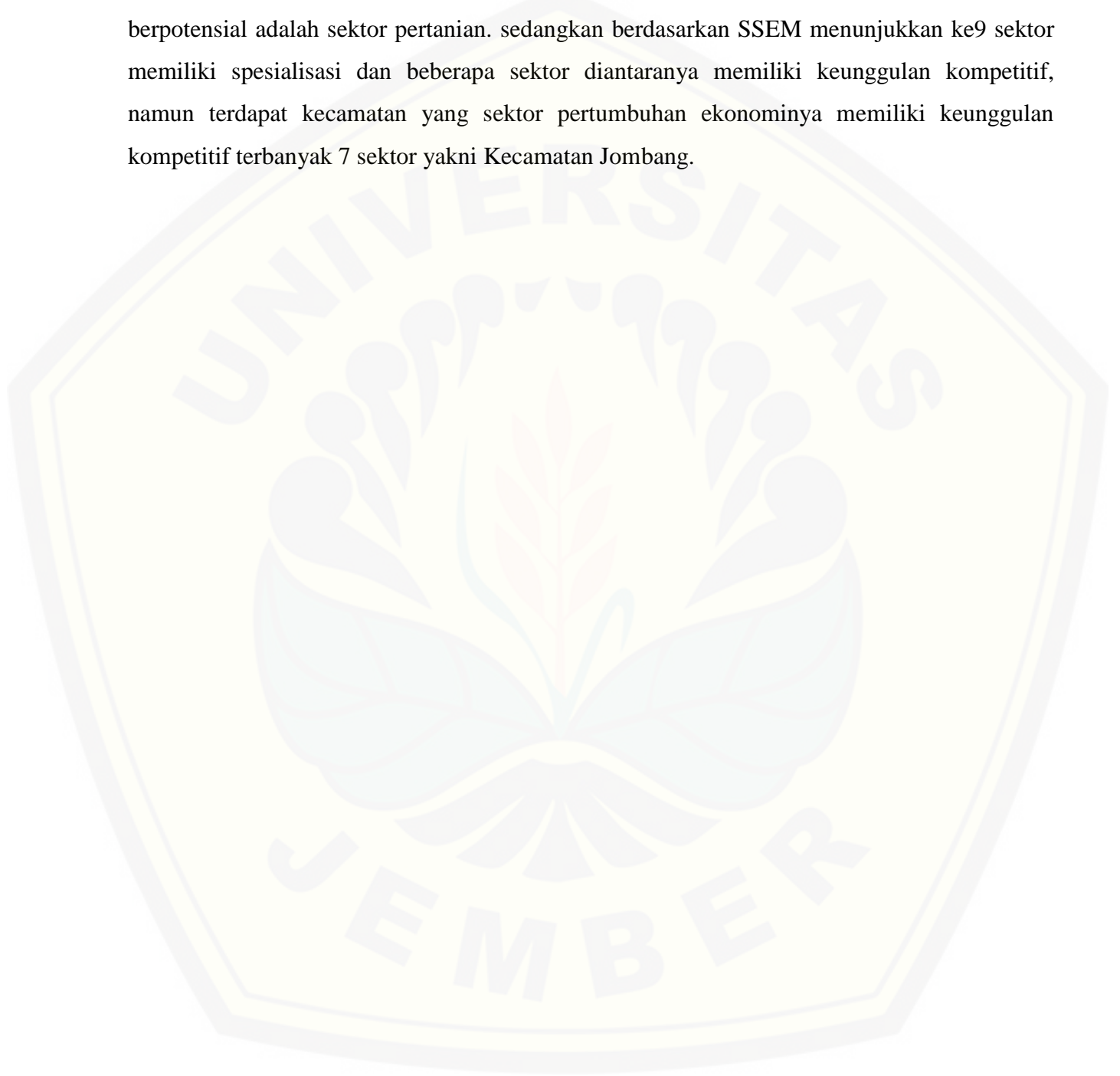

PRAKATA

Puji syukur senantiasa saya panjatkan ke hadirat Allah SWT atas limpahan rahmat, hidayah dan inayah-Nya serta sholawat dan salam tetap tercurah kepada baginda Rasulullah Muhammad SAW atas petunjuk kebenaran, sehingga penulis dapat menyelesaikan skripsi yang berjudul **“ANALISIS TIPOLOGI KECAMATAN DAN SEKTOR POTENSIAL DALAM PENGEMBANGAN EKONOMI WILAYAH DI KABUPATEN JEMBER”**. Skripsi ini disusun sebagai syarat dalam mencapai gelar sarjana (S1) pada Jurusan Ilmu Ekonomi dan Studi Pembangunan, Fakultas Ekonomi, Universitas Jember. Saya menyadari bahwa selama penyusunan skripsi ini banyak mendapat bimbingan, dukungan, dan motivasi dari berbagai pihak, sehingga dalam kesempatan ini saya menyampaikan penghargaan dan ucapan terima kasih kepada :

1. Bapak Dr. Moehammad Fathorrazi., M.Si selaku Dekan Fakultas Ekonomi Universitas Jember beserta para staf dan jajarannya.
2. Ibu Dr. Sebastiana Viphindartin., M.Kes selaku ketua Jurusan IESP dan Dr. Lilis Yuliati., SE, M.Si selaku Sekretaris Jurusan IESP Fakultas Ekonomi Universitas Jember.
3. Bapak Dr. Teguh Hadi P., SE, M.Si selaku pembimbing I dan Bapak Dr. Herman Cahyo D., SE, MP selaku pembimbing II yang telah memberikan arahan, masukan serta meluangkan waktu, tenaga dan pikiran untuk memberikan bimbingan, motivasi, masukan-masukan dan saran yang sangat berguna/berarti bagi saya untuk menyelesaikan skripsi ini.
4. Bapak Dr. Rafael Purtomo S. M.Si., Dra. Nanik Istiyani, M.Si dan Dr. Regina Niken Wilantari, SE, M.Si selaku penguji yang telah memberikan arahan, masukan serta meluangkan waktu, tenaga dan pikiran untuk mengarahkan, membimbing dan menyempurnakan Skripsi ini.
5. Bapak Fajar Wahyu Prianto., SE, ME, selaku dosen pembimbing akademik yang banyak memberikan pengarahan dan motivasi selama saya menjalani studi di Fakultas Ekonomi Jurusan Ilmu Ekonomi Studi Pembangunan Universitas Jember.

6. Seluruh Dosen dan Staf pengajar Fakultas Ekonomi Universitas Jember, yang telah memberikan ilmu dan pengalaman yang sangat bermanfaat bagi saya selama 4 (empat) tahun perkuliahan.
7. Papa Hasan Basri, Bsc tercinta dan Mama Mariyati, Bsc tersayang atas curahan kasih sayang, untaian doa dan motivasi yang tiada henti yang sangat besar dan tak ternilai harganya bagi saya dan atas semua yang telah engkau berikan, semoga Allah SWT akan membalasnya.
8. Kakak-kakakku tersayang Yessy Afcori Santi., S.KM dan Alfian Darmawan Riansyah., S.ST, atas kasih sayang, untaian doa dan motivasi yang tiada henti yang sangat besar bagi saya.
9. Sahabat-sahabatku Nafira Azalia, Alen , Dessy dan Weny terimakasih atas untaian doa, dukungan, motivasi yang tiada henti yang sangat besar dan untuk kebersamaan di setiap hari-hari yang indah.
10. Sahabat-sahabatku Fakultas Ekonomi yang mengajarkan indahnya perbedaan dalam kebersamaan. Untuk Ozi, Putra, Szulmi, Satria, Fifi, Tyas, Irind, Devi, Inge, Edy, Salindri dan misrali.
11. Kawan-kawan seangkatanku “IESP 2011” terimakasih atas untaian doa, dukungan dan motivasinya selama 4 tahun ini.
12. Teman-teman seperjuanganku KKN 39 dan 58 di TEGALREJO. Untuk Bunda izza, Kiki Kiku, Sandi, Umi Firda, Abah Bayu, si baik Pandu, si unyil Dwi, juru masak Farida, si cantik Aulia, dan si tertua mas Susilo. Terimakasih untuk kenangan-kenangan terindah dan petualangan-petualangan seru yang tidak akan terlupakan.
13. Semua pihak yang telah membantu dalam penyelesaian penulisan skripsi ini yang tidak dapat disebutkan satu persatu.

Serta semua pihak yang telah banyak membantu dan tidak sempat saya sebutkan, semoga Tuhan Yang Maha Esa memberikan balasan yang setimpal atas kebaikan yang telah diberikan kepada penulis. penulis menyadari bahwa penulisan skripsi ini jauh dari kesempurnaan. Untuk itu penulis memohon maaf apabila terdapat kesalahan dalam penulisan skripsi ini. Hal ini bukan karena kesengajaan akan tetapi lebih pada keterbatasan dan

kekurangan yang dimiliki penulis. Akhir kata penulis berharap skripsi ini dapat bermanfaat bagi kita dan bagi pengembangan ilmu pengetahuan.

Jember, 25 September 2015

Penulis

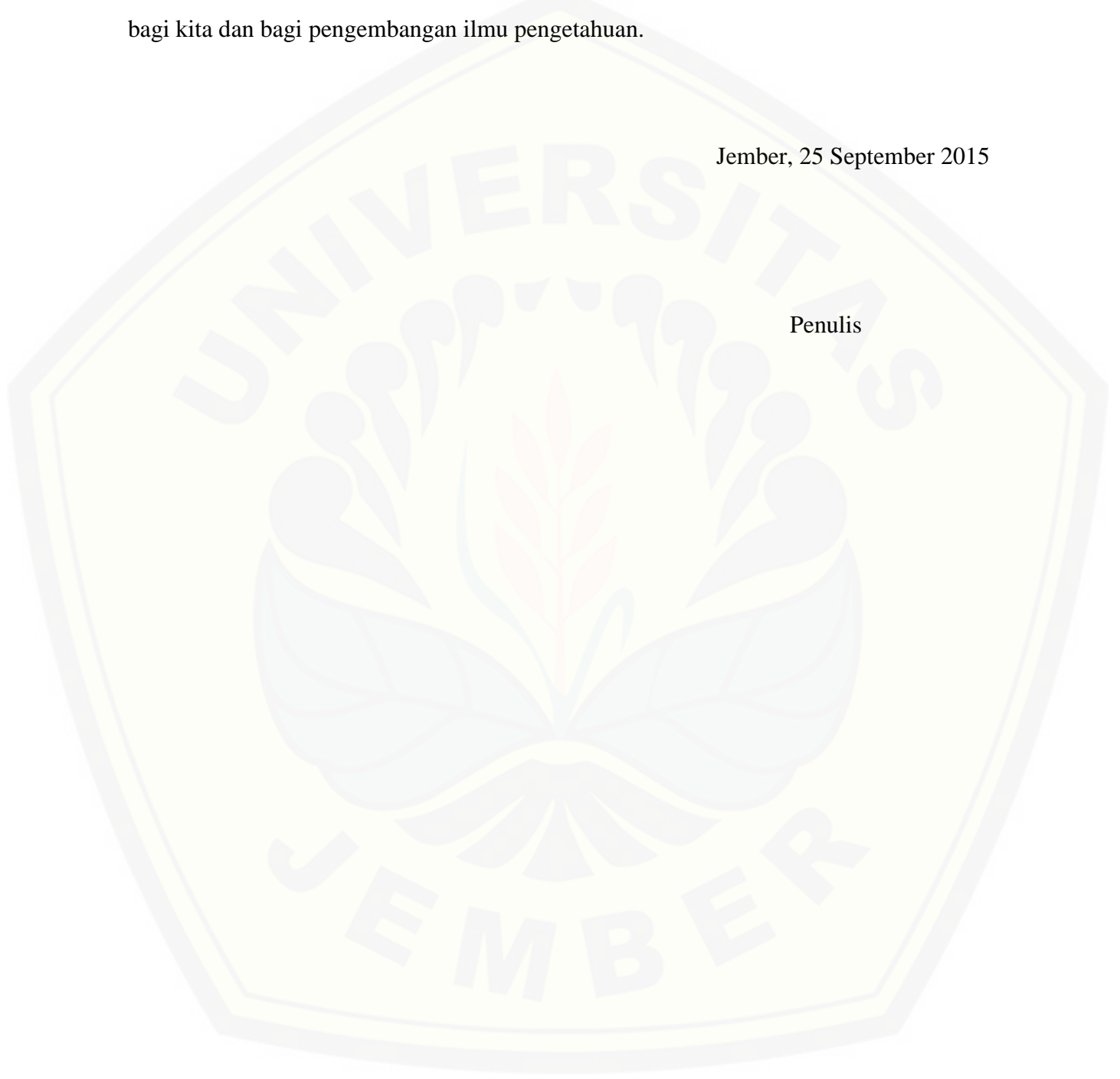

DAFTAR ISI

	Halaman
HALAMAN JUDUL	i
HALAMAN PERSEMBAHAN	ii
HALAMAN MOTO	iii
HALAMAN PERNYATAAN	iv
HALAMAN PEMBIMBING SKRIPSI	v
HALAMAN TANDA PERSETUJUAN SKRIPSI	vi
HALAMAN PENGESAHAN	vii
ABSTRAK	viii
ABSTRACT	ix
RINGKASAN	x
PRAKATA	xii
DAFTAR ISI	xv
DAFTAR TABEL	xviii
DAFTAR GAMBAR	xix
DAFTAR LAMPIRAN	xx
BAB 1. PENDAHULUAN	1
1.1 Latar Belakang Masalah	1
1.2 Rumusan Masalah	5
1.3 Tujuan Penelitian.....	5
1.4 Manfaat penelitian.....	6
BAB 2. TINJAUAN PUSTAKA	7
2.1 Landasan Teori	7
2.1.1 Teori Pertumbuhan Klasik	7
2.1.2 Teori Pertumbuhan Neo Klasik	8
2.1.3 Teori Pembangunan Ekonomi Daerah	9

2.1.4 Teori Pertumbuhan Sektor	9
2.1.5 Perencanaan Pembangunan	10
2.1.6 Teori Basis Ekonomi	11
2.1.7 Konsep <i>Klassen Typology</i>	11
2.1.8 Produk Domestik Regional Bruto	12
2.2 Tinjauan Hasil Penelitian Sebelumnya	14
2.3 Kerangka Konseptual	18
BAB 3. METODE PENELITIAN	20
3.1 Rancangan Penelitian	20
3.1.1 Jenis Penelitian	20
3.1.2 Waktu dan Tempat Penelitian	20
3.1.3 Jenis dan Sumber Data	20
3.1.3.1 Jenis Data	20
3.1.3.2 Sumber Data	20
3.2 Metode Penelitian Data	21
3.2.1 Analisis <i>Typology Klassen</i>	21
3.2.2 Analisis <i>Dynamic Location Quotient (DLQ)</i>	22
3.3.3 Analisis Shift-Share <i>Esteban Marquillas</i>	23
3.3 Definisi Variabel Operasional	27
BAB 4. HASIL DAN PEMBAHASAN	29
4.1 Gambaran Umum Kabupaten Jember	29
4.1.1 Keadaan Geografis	29
4.1.2 Keadaan Penduduk	31
4.1.3 Keadaan Ekonomi	32
4.2 Analisis Data	36
4.2.1 Analisis Tipologi Klassen	36
4.2.2 Analisis <i>Dynamic Location Quotient (DLQ)</i>	41

4.2.3 Analisis <i>Shift Share Esteban Marquillas</i> (SSEM)	44
4.3 Pembahasan	46
4.3.1 Analisis Tipologi Klassen	46
4.3.2 Analisis DLQ	47
4.3.3 Analisis <i>Shift Share Esteban Marquillas</i>	48
BAB 5. PENUTUP	60
5.1 Kesimpulan	60
5.2 Saran	60
DAFTAR PUSTAKA	62
LAMPIRAN	65

DAFTAR TABEL

	Halaman
Tabel 2.1 Ringkasan Penelitian Terdahulu	17
Tabel 3.1 Klasifikasi Kabupaten/Kota menurut <i>Klassen Typology</i>	22
Tabel 3.2 Kemungkinan-Kemungkinan yang Terjadi Pada Efek Alokasi	27
Tabel 4.1 Jumlah Penduduk Kabupaten Jember Tahun 2009-2013	31
Tabel 4.2 Perbandingan Luas Wilayah dan Jumlah Penduduk Kabupaten Jember menurut Kecamatan Tahun 2013	32
Tabel 4.3 PDRB Kabupaten Jember Atas Dasar Harga Konstan Tahun 2009-2013	33
Tabel 4.4 PDRB Menurut Per Kecamatan Atas Dasar Harga Konstan Tahun Kabupaten Jember Tahun 2009-2013	34
Tabel 4.5 Klasifikasi wilayah Per Kecamatan Berdasarkan Laju pertumbuhan dan Pendapatan Perkapita Kabupaten Jember Tahun 2009-2013	37
Tabel 4.6 Rata-rata Hasil Perhitungan DLQ Per Kecamatan Kabupaten Jember Tahun 2009- 2013	41
Tabel 4.7 Rata-rata Hasil Analisis SSEM Spesialisasi dan Keunggulan Kompetitif Per Kecamatan Kabupaten Jember Tahun 2009-2013	44
Tabel 4.8 Matrik Gabungan antara tiga Metode Analisis Per Kecamatan Kabupaten Jember	57

DAFTAR GAMBAR

	Halaman
Gambar 1.1 Pertumbuhan Ekonomi Sektoral Kabupaten Jember	3
Gambar 2.3 Kerangka Konseptual	19
Gambar 4.1 Peta Kabupaten Jember	30

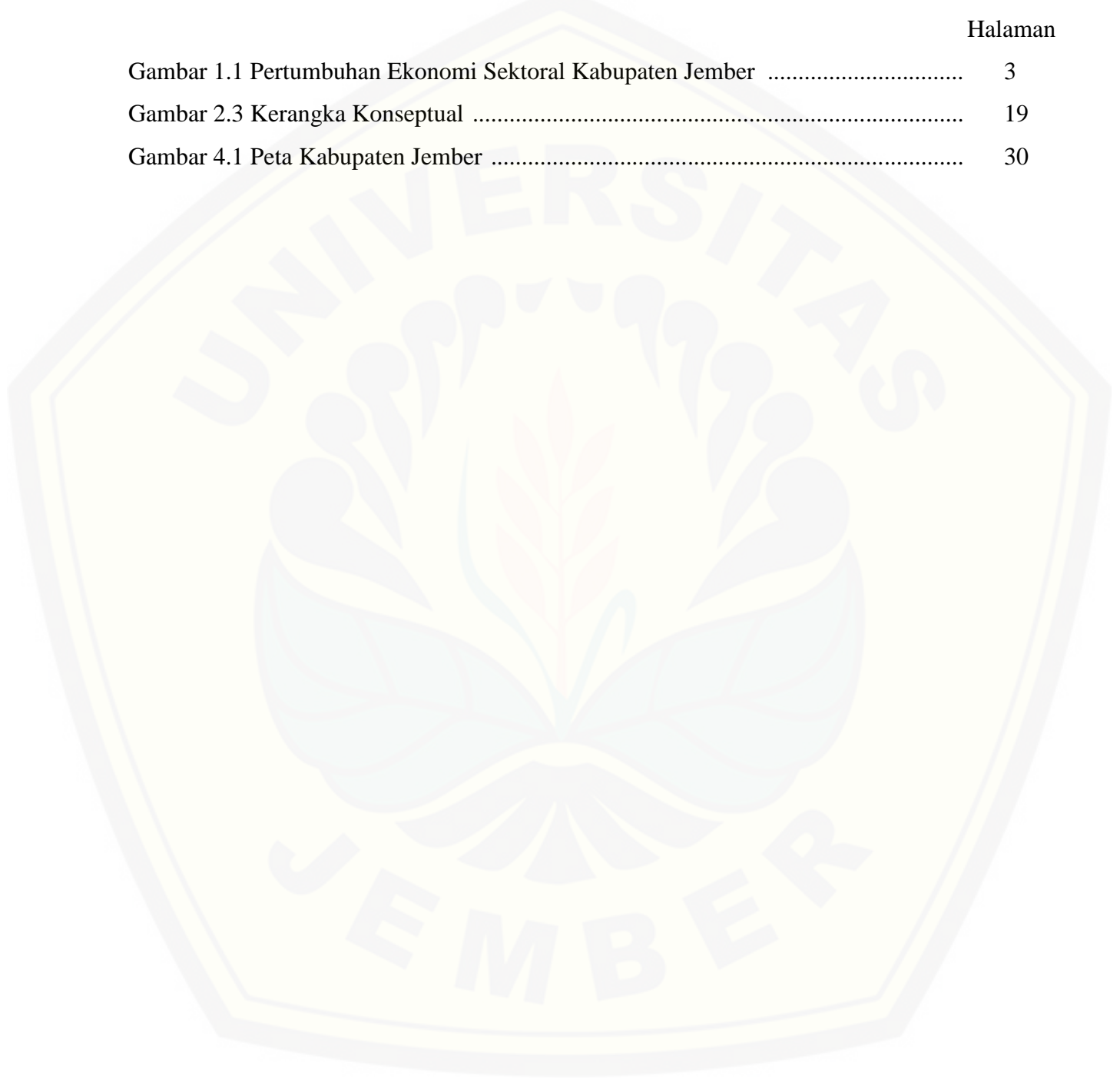

DAFTAR LAMPIRAN

	Halaman
Lampiran A. PDRB Kabupaten Jember Tahun 2009-2013	65
Lampiran B. PDRB Per Kecamatan di Kabupaten Jember Tahun 2009-2013	66
Lampiran C. PDRB Perkapita dan Laju Pertumbuhan Tahun 2009-2013	97
Lampiran D. PDRB Perkapita Per Kecamatan Kabupaten Jember Tahun 2009-2013 ...	98
Lampiran E. PDRB Laju Pertumbuhan Per Kecamatan Kabupaten Jember Tahun 2009-2013	99
Lampiran F. Hasil Perhitungan Analisis Tipologi Klassen Tahun 2009-2013	103
Lampiran G. Hasil Perhitungan Analisis DLQ Tahun 2009-2013	113
Lampiran H. Hasil Perhitungan Analisis Shift Share Esteban Marquillas Tahun 2009-2013	207

BAB 1. PENDAHULUAN

1.1 Latar Belakang

Pembangunan merupakan suatu proses yang bertujuan untuk menciptakan kesejahteraan dan kualitas hidup masyarakat yang lebih baik dengan melibatkan perubahan struktur sosial, kelembagaan nasional, percepatan pertumbuhan ekonomi, pemerataan pendapatan dan pengentasan kemiskinan (Todaro, 2000:123). Apabila pembangunan suatu negara ditekankan pada pembangunan ekonomi, maka pembangunan ekonomi dapat mendorong suatu perubahan-perubahan dalam bidang ekonomi untuk mencapai tujuan tertentu. Pembangunan ekonomi daerah pada umumnya di negara-negara berkembang sangat memprioritaskan peningkatan kualitas hidup dan kesejahteraan pada seluruh masyarakat.

Salah satu upaya untuk meningkatkan pembangunan ekonomi daerah, perlu adanya suatu wilayah andalan yang berorientasi untuk mengembangkan potensi daerah masing-masing. Menurut Royat (1996) dalam Mudrajad Kuncoro (2002:28) wilayah andalan merupakan suatu wilayah yang ditetapkan sebagai penggerak utama perekonomian daerah, yang memiliki kriteria sebagai wilayah yang cepat tumbuh dibandingkan lokasi lainnya dalam suatu provinsi atau kota/kabupaten, memiliki sektor basis dan memiliki keterkaitan ekonomi dengan daerah sekitar. Perbedaan wilayah berarti menandakan perbedaan sumber daya alam, sumber daya manusia yang mempunyai keterbatasan dan hambatan dari pemerintah akibat akses lingkungan yang berbeda. Perbedaan tersebut mempengaruhi keberhasilan pemerintah dalam memajukan perekonomian suatu daerah. Pemerintah harus terus menggali potensi ekonomi yang ada untuk mencapai tujuan pembangunan daerah sesuai yang diharapkan yaitu demi kesejahteraan masyarakat dan meningkatkan perekonomian daerah. Blakely E. J (1994), menyatakan bahwa pembangunan yang didasarkan pada pemanfaatan sumber daya manusia dan sumber daya alam untuk menciptakan peluang pekerjaan dan menstimulasi aktivitas ekonomi baru berbasis lokal.

Kemajuan dan pertumbuhan ekonomi setiap wilayah tentunya masing-masing berbeda. Ada wilayah yang mampu memacu kegiatan ekonominya sehingga dapat tumbuh pesat. Namun di sisi lain ada pula wilayah yang tidak mudah memacu kegiatan ekonomi wilayah tersebut sehingga siklus ekonominya stagnan di satu titik atau bahkan tumbuh negatif. Untuk dapat membandingkan tingkat kemajuan suatu wilayah dengan wilayah lainnya, maka digunakan tipologi klassen. Tipologi klassen melakukan pengelompokan wilayah berdasarkan dua karakteristik yang dimiliki wilayah tersebut yaitu PDRB perkapita dan laju pertumbuhan (Sjafrizal, 1997;27-38). Keberhasilan dalam mendorong pertumbuhan ekonomi di daerah sangat berkaitan dengan pengelolaan sumber daya alam yang dimiliki daerah. Oleh karena itu prioritas pembangunan daerah harus sesuai dengan potensi yang dimilikinya sehingga akan terlihat peranan dari sektor-sektor potensial terhadap pertumbuhan ekonomi daerah, sebagaimana pada perkembangan PDRB dan sektor-sektornya.

Kabupaten Jember salah satu kota/kabupaten yang ada di Jawa Timur yang memiliki luas wilayah 3.293,34 km² dan membagi wilayahnya menjadi 31 kecamatan dengan 248 kelurahan. Kecamatan yang paling besar luas wilayahnya di Kabupaten Jember yaitu Kecamatan Tempurejo dari pada kecamatan yang lain, namun jumlah penduduk terbesar berada di daerah Kecamatan Sumpalsari sebanyak 126.279 jiwa. Perkembangan ekonomi Kabupaten Jember tiap tahunnya terus mengalami peningkatan jika dibandingkan tahun sebelumnya. Hal ini dikarenakan kondisi perekonomian Kabupaten Jember masih cukup baik dan mampu di jaga, pertumbuhan ekonominya relatif stabil dilevel yang cukup tinggi di tengah gejolak ekonomi global, meskipun sedikit mengalami perlambatan dan penurunan. PDRB Kabupaten Jember atas dasar harga konstan pada tahun 2009 sampai dengan tahun 2013 masing-masing Rp.10,891,607.20 Juta, Rp.11,550,549.44 Juta, Rp.12,359,522.18 Juta, Rp.13,250,979.79 Juta dan Rp.15,165,901.52 Juta (BPS Kabupaten Jember, 2013).

Tistanto (2013) dalam penelitiannya menyatakan bahwa wilayah yang memiliki potensi sumber daya alam lebih besar akan berkembang lebih pesat, dimana

pengembangan wilayah tersebut akan merangsang wilayah sekitarnya. Jika ada sektor perekonomian berkembang lebih besar cenderung di kembangkan lebih awal yang kemudian diikuti dengan perkembangan sektor lainnya yang kurang unggul. Pembangunan daerah tidak dapat dilakukan keseluruhan pada semua sektor perekonomian akan tetapi lebih diutamakan pada pengembangan sektor-sektor perekonomian yang potensi berkembangnya cukup besar. Sektor ini diharapkan dapat tumbuh dan berkembang pesat sehingga dapat merangsang sektor-sektor lain yang terkait untuk mengimbangi perkembangan sektor potensial tersebut.

Kabupaten Jember memiliki sumber daya alam, sumber daya manusia serta luas wilayah yang cukup berpotensi dan memiliki kekuatan untuk menciptakan kesejahteraan masyarakatnya. Sektor ekonomi dibagi sembilan sektor dalam pengembangan ekonomi wilayahnya yaitu sektor perdagangan, hotel dan restoran; sektor pengangkutan dan komunikasi; sektor industri pengolahan, sektor jasa-jasa; sektor pertanian; sektor bangunan; sektor keuangan persewaan dan jasa; sektor listrik, gas dan air bersih; sektor pertambangan dan penggalian. Masing-masing sektor perekonomian tersebut memberikan kontribusi terhadap PDRB.

Gambar. 1.1
Pertumbuhan Ekonomi Sektoral Kabupaten Jember Tahun 2013

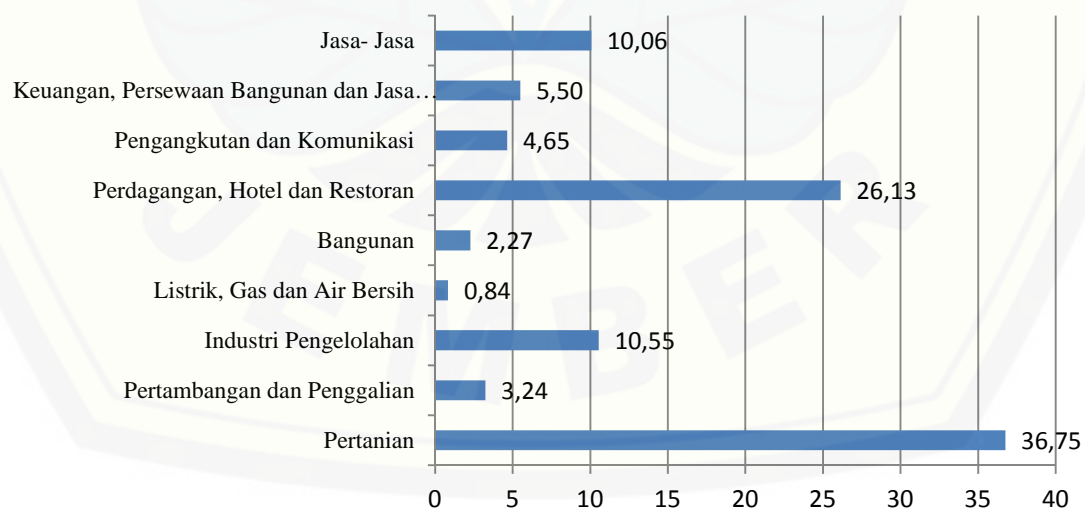

Setiap daerah memiliki potensi yang berbeda-beda, namun jika di lihat dari Struktur perekonomian Kabupaten Jember Tahun 2013 telah di dominasi bahwasanya ada tiga sektor lapangan usaha yang menyumbang nilai PDRB paling besar berturut-turut selama 4 tahun terakhir menduduki posisi tertinggi dibandingkan sektor lainnya yaitu sektor pertanian mengalami pertumbuhan sebesar 36,75% diikuti sektor perdagangan, hotel dan restoran tumbuh sebesar 26,13% dan sektor industri pengolahan tumbuh sebesar 10,55%. Sektor ini menjadi sektor potensial prioritas utama dalam perencanaan pembangunan yang harus mendapat perhatian. Dua sektor berikutnya yaitu sektor keuangan, sewa, jasa perusahaan dan pengangkutan dan komunikasi dapat berpotensi lebih berkembang melalui peran pemerintah maupun masyarakat untuk lebih mengembangkan potensi lokal yang ada (BPS Kabupaten Jember, 2013).

Permana (2014) menyatakan bahwa permasalahan terpenting dalam pembangunan yaitu belum adanya prioritas sektor basis dalam pengembangan pembangunan. Kesembilan sektor yang dimiliki oleh kabupaten/kota memiliki program dalam kegiatan ekonominya. Tetapi tidak semua dapat dijalankan bersamaan. Hal ini dikarenakan anggaran program RPJMD dan urgensi yang dialokasikan, maka dalam menentukan sektor basis harus dilaksanakan dengan harapan pemerintah dengan kebijakannya dan keterbatasan anggarannya memprioritaskan sektor-sektor basis. Pemerintah daerah harus kreatif dan inovatif untuk memanfaatkan potensi ekonomi yang ada, karena masih banyak potensi yang dimiliki belum dimanfaatkan secara optimal.

Berdasarkan RKPD (rencana kerja pemerintah daerah) Kabupaten Jember tahun 2015, bawasannya masih banyak permasalahan ekonomi pembangunan di Kabupaten Jember salah satunya adalah laju pertumbuhan ekonomi wilayah kecamatan yang masih relatif rendah dan pertumbuhan ekonomi daerah yang disertai pemerataan atau distribusi pendapatan yang masih rendah. Demi meningkatkan struktur perekonomian daerah lebih tangguh berdasarkan keunggulan kompetitif, sumber daya alam perlu dikelola dan di pelihara dengan baik sehingga mampu menciptakan pertumbuhan

ekonomi daerah yang merata dan stabil. Pemerintah mengeluarkan kebijakan untuk mengatasi masalah perekonomian dengan meningkatkan persentase angka pertumbuhan ekonomi daerah serta mengembangkan investasi berbasis potensi sumber daya daerah sehingga dapat menjadi pengungkit pertumbuhan perekonomian daerah.

1.2 Rumusan Masalah

Bertitik tolak pada latar belakang diatas diketahui bahwa masing-masing wilayah memiliki masalah yang berbeda-beda, demikian pula dengan sektor potensial dan kemampuan pembangunan yang dihadapi masing-masing wilayah berbeda. Maka setiap wilayah harus mampu mengembangkan wilayah sesuai dengan potensi dan kondisi wilayah masing-masing. Berdasarkan latar belakang yang telah diuraikan diatas, maka peneliti merumuskan masalah antara lain :

1. Bagaimana klasifikasi wilayah pada masing-masing kecamatan di Kabupaten Jember?
2. Sektor apa saja yang menjadi sektor potensial guna meningkatkan pengembangan ekonomi wilayah kecamatan di Kabupaten Jember?
3. Sektor ekonomi apa saja yang mempunyai potensi keunggulan kompetitif bagi masing-masing kecamatan di Kabupaten Jember?

1.3 Tujuan Penelitian

Berdasarkan latar belakang permasalahan serta rumusan masalah yang telah diuraikan sebelumnya, maka tujuan dari penelitian ini adalah :

1. Untuk mengetahui klasifikasi wilayah masing-masing setiap kecamatan agar dapat diketahui wilayah daerah mana yang bisa dikatakan memiliki kemajuan dalam bidang perekonomian.
2. Untuk mengetahui sektor apa saja yang menjadi sektor potensial guna meningkatkan pengembangan ekonomi wilayah Kecamatan di Kabupaten Jember.

3. Untuk mengetahui sektor ekonomi apa saja yang mempunyai potensi keunggulan kompetitif bagi masing-masing Kecamatan.

1.4 Manfaat Penelitian

Dari penjelasan permasalahan diatas, maka penelitian ini diharapkan dapat memberikan manfaat sebagai berikut.

1. Bagi Akademisi

Penelitian ini diharapkan dapat digunakan sebagai tambahan ilmu pengetahuan terutama konsentrasi regional Jurusan Ilmu Ekonomi dan Studi Pembangunan serta bahan kajian dan referensi bagi peneliti untuk penelitian selanjutnya.

2. Bagi pemerintah

Penelitian ini diharapkan dapat digunakan sebagai bahan informasi dan referensi bagi pemerintah dalam pengambilan kebijakan khususnya untuk meningkatkan pertumbuhan perekonomian Kabupaten Jember.

BAB 2. TINJAUAN PUSTAKA

2.1 Landasan Teori

2.1.1 Teori Pertumbuhan Klasik

Menurut pandangan para ahli ekonomi klasik terdapat faktor-faktor yang mempengaruhi pertumbuhan ekonomi yakni jumlah penduduk, jumlah stok barang capital, luas tanah, SDA dan tingkat teknologi yang digunakan.

a Adam Smith

Dalam bukunya *An Inquiry Into The Nature and Causes of The Wealth of Nations* (1976), ia menyatakan bahwa proses pertumbuhan ekonomi jangka panjang secara sistematis. Ada dua aspek pertumbuhan ekonomi yaitu pertumbuhan output total dan pertumbuhan penduduk (Arsyad, 1999). Pertumbuhan output disebabkan adanya unsur pokok dari sistem produksi yakni:

- Sumber daya alam yang tersedia (faktor produksi tanah)
- Sumber daya manusia (jumlah penduduk)
- Stok barang modal yang ada

b David Ricardo

Menurutnya proses pertumbuhan ekonomi tidak jauh berbeda dengan teori Adam Smith, mengacu pada laju pertumbuhan penduduk dan laju pertumbuhan output. Ricardo menganggap bahwa jumlah faktor produksi tanah (SDA) tidak bisa bertambah, sehingga akhirnya menjadi faktor pembatas dalam proses pertumbuhan suatu masyarakat. Dengan terbatasnya luas tanah, maka pertumbuhan penduduk (tenaga kerja) akan menurunkan produk marginal dengan istilah *The Law Diminishing Return*. Keterbatasan faktor produksi tanah (sumber daya alam) akan membatasi pertumbuhan ekonomi suatu negara. Suatu negara hanya bisa tumbuh sampai batas yang dimungkinkan oleh sumber-sumber alamnya. Apabila potensi sumber alam telah dieksploitir secara penuh maka perekonomian berhenti tumbuh masyarakat akan mencapai posisi stasionernya dengan cirri-ciri yakni:

- Tingkat output konstan

- Jumlah penduduk konstan
- Pendapatan perkapita juga menjadi konstan
- Tingkat upah pada tingkat upah alamiah (minimal)
- Tingkat keuntungan pada tingkat yang minimal
- Akumulasi modal berhenti (stok modal konstan)
- Tingkat sewa tanah yang maksimal.

2.1.2 Teori Pertumbuhan Neo Klasik

Teori pertumbuhan neo klasik dikembangkan oleh Robert M. Solow (1970) dari Amerika Serikat dan TW.Swan (1956) dari Australia. Teori ini menjelaskan bahwa tingkat pertumbuhan berasal dari tiga sumber yaitu akumulasi modal, bertambahnya penawaran tenaga kerja dan peningkatan teknologi. Teori neo klasik sebagai penerus dari teori klasik menganjurkan agar kondisi selalu diarahkan untuk menuju pasar sempurna. Dalam keadaan pasar sempurna perekonomian bisa tumbuh maksimal. Analisis lanjutan dari paham neoklasik menunjukkan bahwa terciptanya suatu pertumbuhan yang mantap (*steadygrowth*), diperlukan suatu tingkat *s* (*saving*) yang pas dan seluruh keuntungan pengusaha di investasikan kembali di wilayah itu.

Model Solow dirancang untuk menunjukkan bagaimana tabungan, pertumbuhan populasi, dan kemajuan teknologi dalam mempengaruhi tingkat output perekonomian serta pertumbuhannya sepanjang waktu dan mengasumsikan bahwa proses produksi memiliki skala pengembalian konstan (*Constant Returns to scale*) (Mankiw, 2003).

- a. Investasi dan tabungan dalam mempengaruhi output perekonomian.
- b. Pertumbuhan dan polulasi dalam mempengaruhi output perekonomian.
- c. Kemajuan teknologi dalam mempengaruhi output perekonomian.

Dalam ekonomi model ekonomi klasik, kebijakan yang perlu ditempuh adalah meniadakan hambatan dalam perdagangan termasuk perpindahan orang, barang dan modal. Harus dijamin kelancaran arus barang, modal, tenaga kerja dan dan perlunya penyebaran informasi pasar. Harus di usahakannya terciptanya prasarana

perhubungan yang baik dan terjaminnya keamanan, ketertiban, dan kestabilan politik (Tarigan, 2005).

2.1.3 Teori Pembangunan Ekonomi Daerah

Pembangunan ekonomi daerah merupakan suatu proses dimana pemerintah daerah dan masyarakat mampu mengelolah sumber daya yang ada dengan menjalin hubungan kemitraan antara pemerintah daerah dengan sektor swasta untuk menciptakan suatu lapangan pekerjaan baru yang dapat mempengaruhi kegiatan ekonomi daerah tersebut (Arsyad, 1999:298). Dalam rangka untuk mencapai tujuan pembangunan ekonomi yaitu memaksimalkan peningkatan pertumbuhan ekonomi daerah dan mengurangi tingkat kemiskinan dan tingkat pengangguran, maka dibutuhkan lapangan pekerjaan baru untuk mewujudkannya.

Adisasmita (2005:19), menyatakan bahwa pembangunan ekonomi daerah merupakan suatu proses yang melibatkan pembentukan institusi baru, pembangunan industri alternatif, perbaikan kapasitas tenaga kerja yang ada untuk menghasilkan produk yang lebih baik, indentifikasi pasar baru dan transformasi pengetahuan. Tolak ukurnya dilihat dari pendapatan nasional, kesempatan kerja, perekonomian yang stabil dan distribusi pendapatan yang merata.

2.1.4 Teori Pertumbuhan Sektor

Pertumbuhan perekonomian daerah melibatkan seluruh sumber daya yang ada untuk diolah dengan kemampuan yang dimiliki melalui sektor-sektor yang potensial dengan keterkaitan antar satu sektor dan sektor lainnya. Laju pertumbuhan dalam sektor yang mengalami perubahan dianggap sebagai determinan utama deri perkembangan suatu wilayah melalui kenaikan pendapatan perkapita yang akan diiringi penurunan dalam proporsi sumber daya yang digunakan dalam sektor pertanian dan kenaikan dalam sektor manufaktur serta industri jasa, dimana teori ini dikembangkan berdasarkan hipotesis Clark-fisher (Adisasmita, 2005:31).

Faktor penentu utama pertumbuhan ekonomi suatu daerah adalah berhubungan langsung dengan permintaan akan barang dan jasa dari luar daerah, pertumbuhan industri yang menggunakan sumber daya lokal, termasuk tenaga kerja dan bahan baku untuk diekspor akan menghasilkan kekayaan daerah dan penciptaan peluang kerja (Arsyad, 1999:166).

2.1.5 Perencanaan Pembangunan

Perencanaan pembangunan sebagai upaya yang dilakukan oleh sebuah institusi publik untuk membuat arah kebijakan pembangunan yang harus dilakukan di sebuah wilayah baik negara maupun daerah dengan didasarkan pada keunggulan dan kelemahan yang dimiliki oleh wilayah tersebut. Artinya dalam proses perencanaan, lembaga perencanaan wajib memperhatikan kondisi sosial budaya, ekonomi, keamanan serta kualitas sumber daya yang ada di wilayah tersebut (Widodo, 2006). Bagi perencanaan pembangunan masalah yang perlu dipikirkan adalah bagaimana mencapai angka pertumbuhan ekonomi yang relatif tinggi dan angka pemerataan ekonomi juga tetap di jaga baik (Soekartawi, 1996).

Rumayar (2009), Perencanaan pembangunan memiliki ciri khusus yang bersifat usaha pencapaian tujuan pembangunan tertentu. Adapun ciri yang dimaksud antara lain:

- a. Perencanaan yang isinya upaya-upaya untuk mencapai perkembangan ekonomi yang kuat dapat tercermin dengan terjadinya pertumbuhan ekonomi positif.
- b. Ada upaya untuk meningkatkan pendapatan perkapita masyarakat.
- c. Upaya melakukan struktur perekonomian.
- d. Mempunyai tujuan meningkatkan kesempatan kerja
- e. Adanya pemerataan pembangunan.

2.1.6 Teori Basis Ekonomi (*Economic Base Theory*)

Teori basis ekspor murni pertama kali dikembangkan oleh Tiebout. Dalam perekonomian regional teori ini membagi kegiatan/ jenis pekerjaan yang terdapat di dalam suatu wilayah atas dua sektor yaitu sektor basis dan non basis. Aktivitas sektor basis menentukan pembangunan seluruh daerah, sedangkan aktifitas sektor non basis tergantung dalam perkembangan yang terjadi di pembangunan menyeruh tersebut. Menurut Richardson (1977:14), menyatakan bahwa analisis basis ekonomi merupakan berkenaan dengan identifikasi pendapatan basis.

Teori basis ekonomi merupakan faktor penentu utama pertumbuhan ekonomi dalam suatu daerah berhubungan langsung dengan permintaan akan barang/jasa dari luar daerah (Arsyad, 1999:300). Jika bertambahnya kegiatan basis dalam suatu wilayah akan menambah arus pendapatan ke dalam wilayah yang bersangkutan dan menambah permintaan terhadap barang dan jasa didalam wilayah tersebut, sehingga menimbulkan kenaikan volume kegiatan non basis. Sedangkan jika berkurangnya aktivitas basis akan mengakibatkan berkurangnya pendapatan mengalir ke dalam suatu wilayah, sehingga menyebabkan turunnya permintaan produk dari aktivitas non basis.

2.1.7 Konsep *Klassen Typology*

Klassen menganggap daerah sebagai mikrokosmos yang diskrit, yaitu daerah ekonomi yang dapat dipahami dengan melalui studi tentang besaran-besaran ekonominya. Dengan menggunakan pendapatan, Klassen mengajukan suatu teknik sederhana yaitu dengan membandingkan tingkat dan laju pertumbuhan pendapatan suatu daerah tertentu dengan tingkat dan laju pertumbuhan pendapatan nasional. Kemajuan dan pertumbuhan ekonomi setiap wilayah masing-masing berbeda. Dimana ada wilayah yang mampu memacu kegiatan ekonominya sehingga dapat tumbuh pesat. Namun di sisi lain ada pula wilayah yang tak dapat berbuat banyak sehingga siklus ekonominya stagnan di satu titik atau bahkan tumbuh negatif. Untuk dapat membandingkan tingkat kemajuan suatu wilayah dengan wilayah lain dalam

suatu lingkup referensi yang sama, maka dapat digunakan *Tipology Klassen* sebagai alat analisis. Menurut Leo Klassen (1965), analisis ini digunakan untuk mengetahui gambaran tentang pola dan struktur pertumbuhan ekonomi masing-masing daerah.

Tipology Klassen melakukan pengelompokan wilayah berdasarkan dua karakteristik yang dimiliki wilayah tersebut yaitu PDRB perkapita dan laju pertumbuhan ekonomi (Syafrizal, 1997: 27-38) dan (Kuncoro dan Aswandi, 2002: 27-45). Klasifikasi pertumbuhan masing-masing wilayah ada empat dengan menggunakan alat analisis ini sebagai berikut:

a. Kuadran I

Daerah yang cepat maju dan cepat tumbuh (*high growth and high income*) merupakan daerah yang memiliki tingkat pertumbuhan ekonomi dan pendapatan perkapita yang lebih tinggi dibanding rata-rata.

b. Kuadran II

Daerah maju tetapi tertekan (*low growth but high income*) merupakan daerah yang memiliki pertumbuhan ekonominya lebih rendah tetapi pendapatan perkapita lebih tinggi dibanding rata-rata.

c. Kuadran III

Daerah yang berkembang cepat (*high growth but low income*) merupakan daerah dengan pertumbuhan ekonomi yang lebih tinggi tetapi pendapatan perkapitanya lebih rendah dibanding rata-rata.

d. Kuadran IV

Daerah relatif tertinggal (*low growth and low income*) merupakan daerah yang pertumbuhan ekonomi maupun pendapatan perkapitanya lebih rendah dibanding rata-rata.

2.1.8 Produk Domestik Regional Bruto (PDRB)

Produk Domestik Regional Bruto (PDRB) menggambarkan kemampuan suatu wilayah untuk menciptakan output (nilai tambah) pada suatu waktu tertentu. (BPS 2014). Dalam publikasi ini PDRB disajikan dari sisi pendekatan sektoral. PDRB dari

sisi sektoral merupakan penjumlahan seluruh komponen nilai tambah bruto yang mampu di ciptakan oleh sektor-sektor ekonomi atas berbagai aktivitas produksinya.

Produk domestik regional bruto (PDRB) dibedakan menjadi dua versi penilaian yaitu atas dasar harga berlaku dan atas dasar harga konstan. Harga berlaku adalah nilai barang dan jasa yang dihasilkan menggunakan harga pada tahun berjalan, sedangkan harga konstan adalah penilaian barang dan jasa dihitung berdasarkan kepada harga satu tahun dasar tertentu. Laju pertumbuhan PDRB diperoleh dari perhitungan PDRB atas dasar harga konstan. Diperoleh dengan cara mengurangi PDRB pada tahun ke-n terhadap nilai pada tahun ke n-1 (tahun sebelumnya), dibagi dengan nilai pada tahun ke n-1, kemudian dikalikan dengan 100 persen.

Pertumbuhan PDRB yang sangat cepat mempunyai manfaat yang cukup besar bagi perkembangan ekonomi daerah. Manfaat perhitungan PDRB antara lain (Partadiredja, 1994:12) :

- a. Mengetahui struktur dan susunan perekonomian dari suatu daerah artinya bahwa dari perhitungan PDRB dapat diketahui apakah suatu daerah merupakan daerah pertanian atau industri, perdagangan dan jasa. Dengan dasar perhitungan tersebut dapat pula diketahui ke arah mana suatu perekonomian daerah bergerak dan berapa lama waktu yang dibutuhkan untuk mencapai suatu yang ditargetkan dalam suatu program pembangunan. Hal ini tergantung pada angka-angka yang telah diambil sehingga maupun memberikan kesimpulan yang benar.
- b. Membandingkan perekonomian dari waktu ke waktu artinya bahwa dalam perhitungan PDRB angka yang dicantumkan merupakan kumpulan angka-angka selama jangka waktu tertentu biasanya satu tahun, membandingkan PDRB dari ketahun.
- c. Membandingkan perekonomian antara daerah, perhitungan PDRB dapat pula digunakan oleh pemerintah untuk mengambil kebijaksanaan dalam menentukan prioritas pembangunan daerah dengan daerah lainnya.
- d. Merumuskan kebijaksanaan pemerintah, didalam perhitungan PDRB angka yang dicatat merupakan angka yang berguna pula untuk membantu dan merumuskan

kebijaksanaan pemerintah daerah. Dengan mengetahui besarnya PDRB dapat pula ditentukan tingkat pertumbuhan ekonomi yang telah ditargetkan di dalam program pembangunan sebelumnya dan bagaimana komposisinya pada tiap-tiap sektor ekonomi.

2.2 Tinjauan Hasil Penelitian Sebelumnya

Setelah sebelumnya telah peneliti jabarkan uraian mengenai hubungan teoritis terkait masalah yang akan diteliti. Penelitian terdahulu berfungsi sebagai acuan penelitian ini karena untuk memudahkan bagi peneliti untuk mengaplikasikan penelitiannya. Berikut penelitian sejenis yang juga dijadikan referensi dalam penelitian ini.

Penelitian Rudy Badrudin (2012) mengenai pengembangan Ekonomi lokal Kabupaten/Kota Provinsi Daerah Istimewa Yogyakarta menggunakan tipologi klassen dan location quotient bertujuan untuk mengetahui sektor/subsector unggulan dalam pengembangan ekonomi wilayah kabupaten/Kota Provinsi Daerah Istimewa Yogyakarta. Metode yang digunakan tipologi klassen untuk mengetahui klasifikasi pertumbuhan perKabupaten/Kota Provinsi DIY dan location quotient untuk mengetahui sektor potensial ekonomi di Kabupaten/Kota Provinsi DIY. Sehingga dapat ditarik kesimpulan bahwa terdapat perbedaan nilai PDRB dan perbedaan strategi pengembangan ekonomi local berdasarkan kuadran dalam Tipologi Klasen ditolak untuk Kota Yogyakarta dan Kabupaten Sleman di kuadran II dan diterima untuk Kabupaten Bantul, Kulon Progo, dan Gunung Kidul di kuadran IV. Strategi pengembangan ekonomi lokal yang sama antara Kota Yogyakarta dan Kabupaten Sleman terjadi karena kondisi struktur ekonomi yang relatif sama. Strategi pengembangan ekonomi lokal yang berbeda antara Kabupaten Bantul, Kulon Progo, dan Gunung Kidul terjadi karena kondisi struktur ekonomi yang relatif berbeda.

Penelitian sebelumnya juga pernah diteliti oleh Zul Haris (2012) mengenai analisis penentuan sektor/subsektor unggulan dan kaitannya dengan perencanaan pembangunan ekonomi Kabupaten Lampung Utara dengan menggunakan metode

analisis Location Quotient bertujuan untuk mengetahui sektor/subsektor basis dan metode shift share yang bertujuan untuk melihat pola pertumbuhan serta mengetahui sektor/subsektor yang mempunyai keunggulan kompetitif. Dimana penelitian ini bertujuan untuk mengidentifikasi sektor dan subsektor yang mempunyai keunggulan dijadikan sebagai sektor/subsektor prioritas dalam perencanaan pembangunan ekonomi daerah. Dengan demikian dapat disimpulkan bahwa menurut hasil analisisnya terdapat 7 subsektor unggulan yang tradeable. Dari 7 subsektor unggulan ada 6 subsektor yang masuk program RPJMD Lampung Utara tahun 2010-2014 sedangkan 1 subsektor yang tidak masuk RPJMD.

Penelitian mengenai penentu MRP, Shift Share, LQ, dan Tipologi Overlay dan Klassen juga pernah diteliti oleh Agus Tri Basuki dan Utari Gayatri (2009) yang membahas mengenai sektor unggulan dalam pembangunan daerah. Penelitian ini bertujuan untuk mengidentifikasi sektor dominan di kabupaten Ogan Komering Ilir (OKI). Dengan menggunakan pendekatan analisis MRP, Shift Share, LQ, dan tipologi Overlay dan Klassen dapat disimpulkan bahwa potensi ekonomi yang dimiliki kabupaten Ogan Komering Ilir adalah sektor pertanian dan industri manufaktur yang merupakan pertumbuhan sektor dominan. Selain itu, sektor ini juga menunjukkan peningkatan struktur pertumbuhan ekonomi.

Selanjutnya terdapat penelitian oleh Rizky Firmansyah (2013) mengenai analisis penentuan sektor unggulan perekonomian dengan metode *analytical hierarchy proses* (AHP) dan shift share terhadap pertumbuhan ekonomi (Study di Kota Malang). Dimana penelitian ini memiliki tujuan yaitu untuk menentukan sektor unggulan perekonomian Kota Malang dengan metode Analytical Hierarchy Process (AHP) dan Shift Share terhadap pertumbuhan ekonomi. Dengan mengetahui sektor unggulan dan sektor yang berpotensi menjadi sektor unggulan, maka dapat menjadi dasar untuk perumusan pola kebijakan pembangunan ekonomi di Kota Malang sehingga memberikan dampak yang tinggi bagi peningkatan pendapatan masyarakat dan lapangan pekerjaan. Dapat disimpulkan bahwa kriteria sektor unggulan perekonomian diantaranya penyerapan tenaga kerja, daya saing, teknologi,

dan peluang investasi, sektor perdagangan hotel restoran menduduki prioritas pertama secara global. Kontribusi PDRB di Kota Malang menunjukkan nilai positif pada 6 sektor yang diteliti, sektor perdagangan hotel dan restoran yang paling tinggi.

Penelitian Andreas Andy Permana(2014) juga pernah mengadakan penelitian serupa tentang Analisis Sektor Potensial dan Pengembangan Wilayah Kab/Kota (Studi Kasus Provinsi Daerah Istimewa Yogyakarta periode 2007-2012) dengan menggunakan analisis *location quotient*, analisis *shift share* dan tipologi wilayah. tujuan penelitian tersebut adalah untuk menganalisis produktivitas kerja tiap sektor terhadap perekonomian daerah di Provinsi DIY. Penelitian ini menggunakan data pada tahun 2007-2012. Jenis penelitian ini adalah deskriptif kuantitatif dengan analisis data yang digunakan metode analisis *Location Quotient*, Analisis *Shift Share* dan Tipologi Wilayah. Disimpulkan bahwa sektor pertanian, sektor pertambangan dan penggalian, sektor industri pengolahan serta sektor jasa-jasa merupakan sektor basis yang dominan dan tidak semua sektor basis mempunyai keunggulan kompetitif ataupun spesialisasi.

Berdasarkan penjelasan dari beberapa penelitian terdahulu tersebut, yang membedakan antara penelitian terdahulu dengan penelitian saat ini yang berjudul “analisis tipologi dan sektor potensial dalam pengembangan ekonomi wilayah Kecamatan di Kabupaten Jember” adalah dengan menggunakan tiga metode analisis yaitu analisis Tipologi Klassen untuk mengetahui klasifikasi pertumbuhan masing-masing setiap kecamatan agar dapat diketahui daerah mana yang bisa dikatakan memiliki kemajuan dalam bidang perekonomian. Analisis *Dynamic Location Quotient* (DLQ) untuk mengetahui sektor potensial yang mendukung di masa yang akan mendatang dan *Shift Share Esteban Marquillas* untuk mengetahui keunggulan kompetitif dan spesialisasi pertumbuhan pada daerah tersebut. Data yang digunakan adalah data PDRB atas dasar harga konstan pada tahun 2009-2013 karena sesuai dengan data BPS terbaru tahun 2013. Hal ini dapat digunakan untuk mengetahui tingkat distribusi fluktuasi pertumbuhan tiap daerah maka peneliti mengambil 5 tahun terakhir sesuai dengan data tiap tahunnya Kabupaten Jember mengalami peningkatan

kontribusi dalam Produk Domestik Regional Bruto yang mampu mempengaruhi kegiatan ekonomi tersebut.

Uraian diatas, maka dapat disederhanakan melauai tabel ringkasan sebagai berikut:

Tabel 2.1 Ringkasan Penelitian Terdahulu

NO	Nama	Judul	Alat Analisis	Hasil
1	Rudy Badrudin (2012)	Pengembangan Ekonomi Lokal Kabupaten/Kota Provinsi Daerah Istimewa Yogyakarta Menggunakan Tipologi Klassen dan Location Quotient	Tipologi Klassen dan <i>Location Quotient (LQ)</i>	Berdasarkan hasil penelitian dan pembahasan, maka disimpulkan bahwa ada perbedaan nilai PDRB masing-masing mempunyai faktor produksi/input yang berbeda dan strategi pengembangan ekonomi local berdasarkan kuadran dalam Tipologi Klassen ditolak untuk kab/kota di Provinsi DIY
2	Zul Haris (2012)	Analisis Penentuan Sektor/Subsektor Unggulan dan Kaitannya dengan Perencanaan Pembangunan Ekonomi Kabupaten Lampung Utara	Metode Location Quotient (LQ) dan Shift Share	Berdasarkan hasil penelitian terdapat 7 subsektor unggulan yang tradeable. Dari 7 subsektor unggulan ada 6 subsektor yang masuk program RPJMD Lampung Utara tahun 2010-2014 sedangkan 1 subsektor yang tidak masuk RPJMD
3	Agus Tri Basuki dan Utari Gayatri (2009)	Penentu Sektor Unggulan dalam Pembangunan Daerah	MRP, Shift Share, LQ, dan Tipologi Overlay dan Klassen	Potensi ekonomi yang dimiliki kabupaten Ogan Komering Ilir adalah sektor pertanian dan industri manufaktur yang merupakan pertumbuhan sektor dominan. Selain itu, sektor ini juga menunjukkan peningkatan struktur pertumbuhan ekonomi.
4	Rizky Firmansyah (2013)	Analisis Penentuan Sektor Unggulan Perekonomian dengan Metode Analytical Hierarchy Proses (AHP) dan Shift Share Terhadap Pertumbuhan Ekonomi (Study diKota Malang)	Analytical Hierarchy Proses (AHP) dan Shift Share	kriteria sektor unggulan perekonomian diantaranya penyerapan tenaga kerja, daya saing, teknologi, dan peluang investasi, sektor perdagangan hotel restoran menduduki prioritas pertama secara global. Kontribusi PDRB di Kota Malang menunjukkan nilai positif pada 6 sektor yang diteliti, sektor perdagangan hotel dan restoran yang paling tinggi.
5	Andreas	Analisis Sektor	Analisis	1. Hasil analisis <i>Location</i>

	Andy Permana (2014)	Potensial dan Pengembangan Wilayah Kab/Kota (Studi Kasus Provinsi Daerah Istimewa Yogyakarta PERIODE 2007-2012)	<i>Location Quotient</i> , Analisis <i>Shift Share</i> dan Tipologi Wilayah.	<p><i>Quotient</i> menunjukkan bahwa sektor pertanian, sektor pertambangan dan penggalian, sektor industri pengolahan serta sektor jasa-jasa merupakan sektor basis yang dominan di DIY.</p> <ol style="list-style-type: none"> 2. Dari hasil analisis Shift Share menunjukkan tidak semua sektor basis di kabupaten/kota di Provinsi DIY mempunyai keunggulan kompetitif ataupun spesialisasi. Demikian sebaliknya tidak semua yang mempunyai keunggulan kompetitif dan spesialisasi belum tentu sebagai sektor basis. 3. Tipologi Klassen, Kota Yogyakarta termasuk dalam Tipologi Daerah Cepat Maju.
--	---------------------	---	--	---

2.3 Kerangka Konseptual

Dalam pembangunan ekonomi sektor potensial memiliki pengaruh besar dalam pembangunan wilayah. Dalam menentukan Tipologi wilayah dan potensi dalam pengembangan ekonomi wilayah dapat berdampak langsung dalam meningkatkan pertumbuhan perekonomian. Dengan menganalisa menggunakan alat analisis *Klassen Typology*, analisis DLQ (*Dynamic Location Quotient*) dan analisis *Shift-Share Esteban Marquillas* diharapkan dapat menjawab rumusan masalah yang telah direncanakan. Sehingga dapat menghasilkan rekomendasi kebijakan untuk ditindaklanjuti oleh pemerintah. Khususnya pemerintahan Kabupaten Jember. Berdasarkan teori yang telah ada dan dilatarbelakangi oleh penelitian terdahulu, maka dapat disusun perumusan kerangka konseptual sebagai berikut.

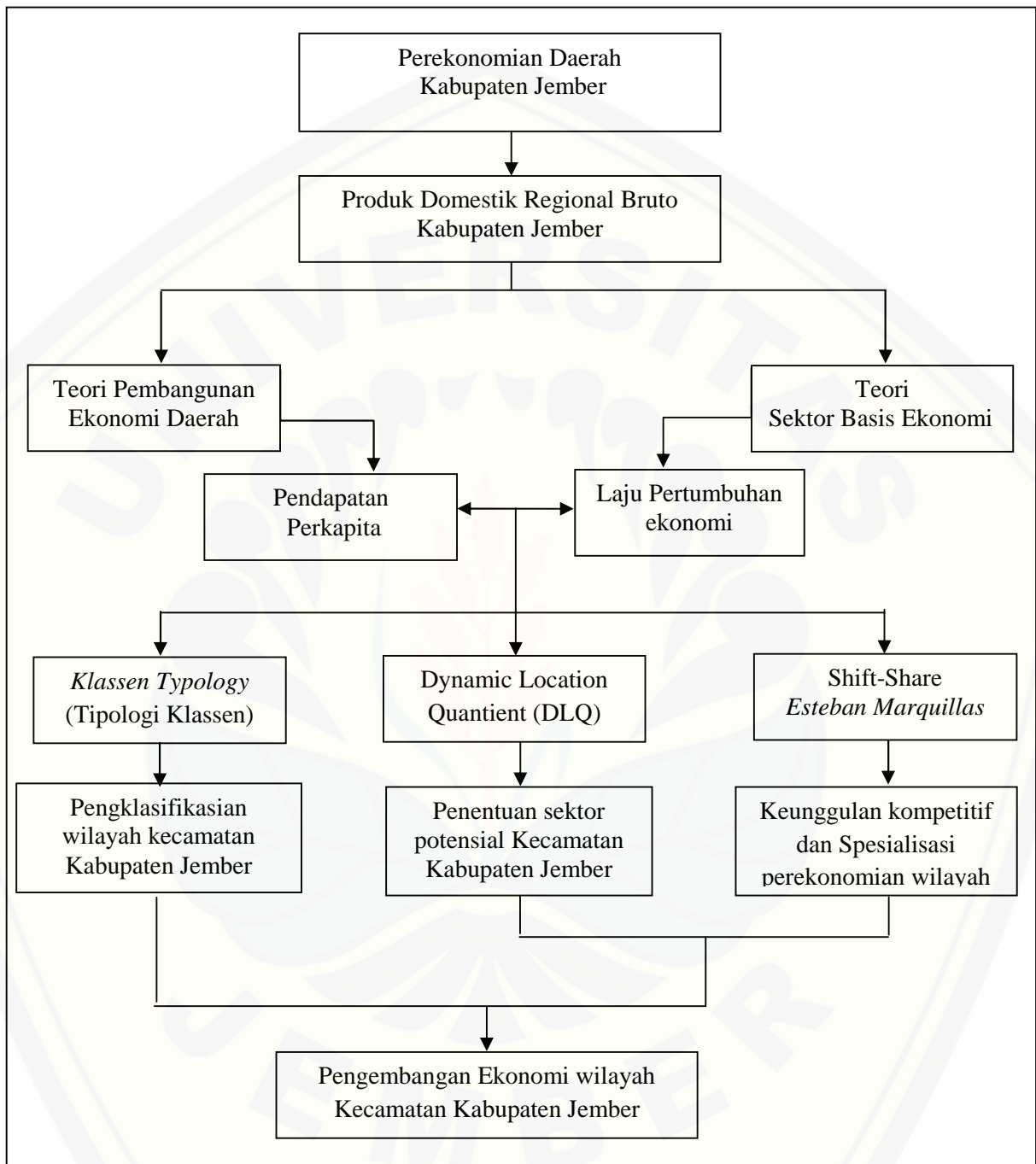

Gambar 2.3 Kerangka Konseptual

BAB 3. METODE PENELITIAN

3.1 Rancangan Penelitian

3.1.1 Jenis Penelitian

Penelitian ini menggunakan jenis penelitian dengan metode kuantitatif. Menurut Sugiyono (2012), penelitian kuantitatif merupakan salah satu jenis penelitian yang spesifikasinya adalah sistematis, terencana, dan terstruktur dengan jelas sejak awal hingga pembuatan desain penelitiannya.

3.1.2 Waktu dan Tempat Penelitian

Penelitian ini dilakukan di Kabupaten Jember pada tahun 2015. Tempat Penelitian ini dilaksanakan di daerah Kecamatan Kabupaten Jember. Lokasi penelitian ini dipilih karena ingin mengetahui klasifikasi dan sektor potensial dari masing-masing daerah yang dapat mempengaruhi kegiatan ekonomi dalam pengembangan wilayah Kecamatan Kabupaten Jember.

3.1.3 Jenis dan Sumber Data

a. Jenis Data

Jenis data yang digunakan peneliti adalah data sekunder yang menggunakan data time series dari tahun 2009-2013. Menurut Nur Indriantoro dan Bambang Supomo (1999:147) menyatakan bahwa data sekunder adalah suatu sumber data penelitian yang diperoleh peneliti secara tidak langsung melalui media perantara berupa bukti, catatan atau laporan historis yang tersusun dalam arsip yang dipublikasikan. Data yang digunakan adalah data PDRB dan laju pertumbuhan ekonomi dan pendapatan perkapita.

b. Sumber Data

Sumber data yang digunakan dalam penelitian ini adalah data sekunder. Data diperoleh dari instansi pengumpulan data dan dipublikasikan kepada masyarakat yaitu PDRB Kabupaten Jember dan Kecamatan Kabupaten Jember dalam angka dan

tabel edisi terbaru yang bersumber dari Badan Pusat Statistika (BPS) Kabupaten Jember. Ada beberapa data yang nantinya akan digunakan yaitu PDRB, laju pertumbuhan ekonomi dan pendapatan perkapita di Kabupaten Jember. Data yang digunakan yaitu data PDRB atas dasar harga konstan pada tahun 2009-2013, karena sesuai dengan data BPS terbaru tahun 2013 dan digunakan untuk mengetahui tingkat distribusi fluktuasi pertumbuhan tiap daerah maka peneliti mengambil 5 tahun terakhir sesuai dengan data tiap tahunnya Kabupaten Jember mengalami peningkatan kontribusi dalam Produk Domestik Regional Bruto yang mampu mempengaruhi kegiatan ekonomi tersebut.

3.2 Metode Penelitian Data

Alat analisis yang digunakan peneliti untuk menjawab tujuan penelitian yang ada menggunakan dua alat analisis sebagai berikut:

3.2.1 Analisis *Klassen Typology*

Analisis *Klassen Typology* merupakan alat analisis yang digunakan untuk mengetahui bagaimana gambaran tentang pola dan struktur pertumbuhan ekonomi masing-masing suatu wilayah (Sjafrizal, 2008;180). Tipologi *Klassen* pada dasarnya membagi wilayah berdasarkan dua indikator, yaitu: pertumbuhan ekonomi daerah dan pendapatan per kapita daerah. Analisis *Klassen Typology* terdapat empat karakteristik pola dan struktur pertumbuhan ekonomi yang berbeda, antara lain: pertama daerah cepat-maju dan cepat-tumbuh (*high growth and high income*), kedua daerah maju tapi tertekan (*high income but low growth*), ketiga daerah berkembang cepat (*high growth but income*), dan keempat daerah relatif tertinggal (*low growth and low income*) (Kuncoro dan Aswandi, 2002: 27-45) dan (Radianto, 2003: 479-499).

Berdasarkan pertumbuhan ekonomi dan pendapatan perkapita digunakan *typology* *klassen* yang mengelompokkan daerah, Klasifikasi Kabupaten/Kota menurut *Klassen Typology* antara lain:

Tabel 3.1 Klasifikasi Kabupaten/Kota menurut Klassen Typology

PDRB Perkapita (y) Laju Pertumbuhan PDRB (r)	$Y_i > y$	$Y_i < y$
$R_i > r$	Kuadran I Daerah maju dan tumbuh cepat	Kuadran II Daerah maju tapi tertekan
$R_i < r$	Kuadran III Daerah berkembang cepat	Kuadran IV Daerah tertinggal

Keterangan:

R_i : Laju pertumbuhan ekonomi wilayah antar kecamatan di Kabupaten Jember

Y_i : PDRB perkapita wilayah antar kecamatan di Kabupaten Jember

r : Rata-rata laju pertumbuhan ekonomi wilayah Kabupaten Jember

y : Rata-rata PDRB perkapita wilayah Kabupaten Jember

3.2.2 Analisis Dynamic Location Quantient (DLQ)

Alat analisis metode Dynamic Location Quantient (DLQ) merupakan alat analisis yang mampu mengakomodasi perubahan struktur ekonomi wilayah dalam kurun waktu tertentu. Metode DLQ mempunyai kesamaan dengan metode SLQ, hanya yang membedakan metode DLQ memasukkan laju pertumbuhan rata-rata terhadap masing-masing nilai tambah sektoral maupun PDRB untuk kurun waktu antara tahun 0 sampai tahun t .

Metode LQ tersebut mempunyai keterbatasan karena bersifat statis dan hanya digunakan untuk mengestimasi perubahan sektor unggulan pada tahun tertentu saja. Untuk mengatasi keterbatasan metode LQ statis, maka akan digunakan metode LQ dinamis yang mampu mengakomodasi perubahan struktur ekonomi wilayah dalam kurun waktu tertentu. Suyanto (2000), menyatakan bahwa penentuan sektor basis yang akan terjadi pada masa yang akan datang pada sektor potensial menggunakan metode Dynamic Location Quantient (DLQ).

Rumus DLQ sebagai berikut:

$$DLQ = \frac{\frac{1+g_i}{1+G_i}}{\frac{1+g_j}{1+G_j}} \dots\dots\dots (3.2)$$

Keterangan:

- DLQ : Indeks dari laju pertumbuhan sektor ekonomi (i) di Kecamatan
 g_i : rata-rata laju pertumbuhan PDRB sektor ekonomi (i) di Kecamatan
 g_j : rata-rata laju pertumbuhan PDRB Kecamatan
 G_i : rata-rata laju pertumbuhan PDRB sektor ekonomi (i) di Kab.Jember
 G_J : rata-rata laju pertumbuhan PDRB Kab.Jember

Kriteria :

- DLQ > 1 artinya laju pertumbuhan sektor ke-i terhadap PDRB daerah masih dapat diharapkan untuk menjadi basis di masa yang akan datang.
- DLQ < 1 artinya laju pertumbuhan sektor ke-i terhadap PDRB daerah tidak dapat diharapkan untuk menjadi basis di masa yang akan datang.
- DLQ = 1 artinya laju pertumbuhan sektor (i) terhadap laju pertumbuhan PDRB daerah n sebanding.

3.2.3 Analisis Shift-Share *Esteban Marquillas*

Analisis Shift-share di lakukan untuk mengetahui perubahan dan pergeseran sektor atau industri pada perekonomian regional maupun lokal. Analisis Shift-share menggambarkan kinerja sektor-sektor di suatu wilayah kecamatan dibandingkan dengan perekonomian kota. Bila suatu daerah memperoleh kemajuan sesuai dengan kedudukannya dalam perekonomian kota, maka akan dapat ditemukan adanya shift (pergeseran) hasil pembangunan perekonomian daerah kecamatan. Selain itu, laju pertumbuhan sektor-sektor di suatu wilayah kecamatan akan dibandingkan dengan laju pertumbuhan perekonomian kota beserta sektor-sektornya. Kemudian

dilakukan analisis terhadap penyimpangan yang terjadi sebagai hasil dari perbandingan tersebut. Bila penyimpangan itu positif, hal itu disebut keunggulan kompetitif dari suatu sektor dalam wilayah tersebut (Soepono, 1993:44).

$$Dij = Nij + Mij + Cij + Aij \dots\dots\dots (3.3)$$

Dij positif dan besar menunjukkan kinerja sektor tersebut lebih unggul dibandingkan kinerja perekonomian wilayah yang menjadi perbandingannya.

Keterangan:

Dij : Perubahan PDRB sektor/subsektor i di kecamatan

Nij : Perubahan PDRB sektor/subsektor i di daerah kecamatan yang disebabkan oleh pengaruh pertumbuhan ekonomi secara daerah (Kabupaten Jember)

Mij : Perubahan PDRB sektor/subsektor i di daerah kecamatan yang disebabkan oleh pengaruh pertumbuhan sektor/subsektor i secara daerah (Kabupaten Jember)

Cij : Keunggulan kompetitif sektor/subsektor i di daerah kecamatan.

Peningkatan nilai tambah suatu sektor daerah (Dij) dapat diuraikan menjadi 3 faktor berpengaruh yaitu (Sjafrizal, 2008):

1. *Regional Share* (Nij) adalah komponen pertumbuhan ekonomi daerah yang disebabkan oleh faktor luar yaitu peningkatan kegiatan ekonomi daerah akibat kebijaksanaan nasional yang berlaku pada seluruh daerah.
2. *Proporsional Shift* (Mij) atau pertumbuhan sektoral adalah komponen pertumbuhan ekonomi daerah yang disebabkan oleh struktur ekonomi daerah yang baik yaitu berspesialisasi pada sektor yang pertumbuhannya cepat seperti sektor industri.
3. *Differential Shift* (Cij) atau pertumbuhan daya saing wilayah adalah komponen pertumbuhan ekonomi daerah karena kondisi spesifik daerah yang bersifat kompetitif. Unsur pertumbuhan ini merupakan kompetitif daerah yang dapat mendorong pertumbuhan ekspor daerah.

Melalui ketiga komponen tersebut dapat diketahui komponen atau unsure pertumbuhan yang mana yang telah mendorong pertumbuhan ekonomi daerah. Nilai masing-masing komponen dapat saja negative dan positif.

Esteban Marquillas pada tahun 1972 melakukan modifikasi terhadap teknik analisis shift share untuk memecahkan masalah pengaruh efek alokasi dan spesialisasi (Soepono, 1993:47). Modifikasi persamaan Shift Share menurut Esteban Marquillas mengandung unsur baru yang diberi notasi E'_{ij} didefinisikan sebagai suatu variable wilayah (E_{ij}), bila struktur wilayah sama dengan struktur nasional atau $E_{ij} = E'_{ij}$ dirumuskan menjadi:

E'_{ij} merupakan *homothetic* PDRB di sektor I daerah j
 $E'_{ij} = E_j (E_{in}/E_n) \dots\dots\dots (3.4)$

Keterangan:

- E'_{ij} = PDRB di sektor i di daerah j (*homothetic* PDRB)
- E_{ij} = PDRB di sektor i di daerah j
- E_{in} = PDRB di sektor i di tingkat n
- E_n = PDRB ditingkat n

Apabila E_{ij} diganti dengan E'_{ij} maka persamaan diganti menjadi:

$C_{ij} = E_{ij} (r_{ij} - r_{in}) \dots\dots\dots (3.5)$

Keterangan:

- C_{ij} = untuk mengukur keunggulan atau ketidakunggulan kompetitif di sektor i pada perekonomian di suatu wilayah menurut analisis Shift Share Klasik.
- E_{ij} = PDRB di sektor i di daerah j
- r_{ij} = Laju pertumbuhan di sektor i di daerah j
- r_{in} = laju pertumbuhan di sektor i tingkat n

Definisi dari masing-masing laju pertumbuhan :

- a. Mengukur laju pertumbuhan sektor I di wilayah analisis (j)

$$rij = (E^{*ij} - E_{ij})/E_{ij} \dots\dots\dots (3.6)$$

b. Mengukur laju pertumbuhan sektor I di wilayah referensi

$$rin = (E^{*in} - E_{in})/E_{in} \dots\dots\dots (3.7)$$

c. Mengukur laju pertumbuhan di wilayah referensi

$$r_n = (E^{*n} - E_n)/E_n \dots\dots\dots (3.8)$$

Keterangan:

E^{*in} : PDRB sektor i ditingkat wilayah referensi pada tahun akhir analisis

E_{in} : PDRB sektor i ditingkat wilayah referensi pada tahun awal analisis

E^{*n} : PDRB wilayah referensi pada tahun akhir analisis

E_n : PDRB wilayah referensi pada tahun awal analisis

Pengaruh alokasi atau *allocation effect* untuk sektor i di wilayah j

$$A_{ij} = (E_{ij} - E'_{ij}) (rij - rin) \dots\dots\dots (3.9)$$

A_{ij} adalah bagian dari pengaruh keunggulan kompetitif tradisional (klasik)

Keterangan:

A_{ij} : pengaruh alokasi

E_{ij} : PDRB di sektor i di daerah j

E'_{ij} : PDRB di sektor i di daerah j (*homothetic* PDRB)

rij : laju pertumbuhan pada sektor i di daerah j

rin : laju pertumbuhan pada sektor i ditingkat n

$(E_{ij}-E'_{ij})$: menggambarkan tingkat spesialisasi sektor i di wilayah Kabupaten Jember.

$(rij-rin)$: menggambarkan tingkat keunggulan kompetitif sektor i di wilayah Kabupaten Jember.

A_{ij} sebagai pengaruh alokasi dapat dilihat dalam dua bagian yaitu tingkat spesialisasi sektor i di wilayah j ($E_{ij}-E'_{ij}$) yang dikalikan dengan keunggulan kompetitif ($rij-rin$).

A_{ij} : keunggulan kompetitif

Suatu wilayah mempunyai spesialisasi di sektor-sektor tertentu, maka sektor-sektor itu juga menikmati keunggulan kompetitif yang lebih baik.

- Efek alokasi (A_{ij}) dapat bernilai positif atau negative
- Efek alokasi yang negative mempunyai dua kemungkinan yang dikebalikan dengan efek alokasi yang positif.

Modifikasi E-M terhadap analisis Shift Share adalah :

$$D_{ij} = E_{ij} (r_n) + E_{ij} (r_{ij} - r_n) + E_{ij} (r_{ij} - r_{in}) + (E_{ij} - E_{ij}) (r_{ij} - r_{in}) \dots\dots\dots (3.10)$$

Bila suatu wilayah mempunyai suatu spesialisasi di sektor-sektor tertentu, maka sektor-sektor tersebut akan menikmati pula keunggulan kompetitif yang lebih baik. Kemungkinan yang terjadi dari efek alokasi.

Tabel. 3.2 Kemungkinan-kemungkinan yang terjadi pada Efek Alokasi

No	Kriteria	Komponen	
		$(E_{ij} - \hat{E}_{ij})$	$(r_i - R_i)$
1	Competitive disadvantage, specialized	Positif	Negatif
2	Competitive disadvantage, not specialized	Negatif	Negatif
3	Competitive advantage, not specialized	Negatif	Positif
4	Competitive advantage, specialized	Positif	Positif

3.3 Definisi Operasional

Definisi operasional variable ini memberikan batasan-batasan penelitian sehingga dapat menyamakan persepsi antar peneliti dan pembaca agar tidak berada di jalur pembahasan. Pengertian tersebut sebagai berikut:

1. Produk Domestik Bruto (PDRB) merupakan jumlah nilai produksi neto barang dan jasa yang di hasilkan oleh berbagai unit produksi dalam satu region atau wilayah selama jangka waktu tertentu yaitu satu tahun dan biasanya di nyatakan

dalam rupiah. Untuk memperoleh gambaran yang lebih akurat, maka perhitungan PDRB menggunakan perhitungan berdasarkan harga konstan. Hasil perhitungan ini menghasilkan nilai PDRB atas harga konstan. Yang di maksud dengan harga konstan adalah harga yang dianggap tidak berubah atau tidak dapat terpengaruh inflasi.

2. Laju pertumbuhan ekonomi digunakan untuk mengukur kemajuan ekonomi sebagai hasil dari pembangunan nasional dan mengukur tingkat kemakmuran penduduk yang dinyatakan dalam persen.
3. Pendapatan perkapita merupakan perhitungan berdasarkan rata-rata penghasilan penduduk suatu daerah. Pendapatan perkapita juga merefleksikan PDB perkapita yang dinyatakan dalam rupiah.
4. Tipologi wilayah merupakan mengklasifikasikan perekonomian wilayah ke dalam tiga kategori, yaitu wilayah homogeny, wilayah nodal dan wilayah perencanaan. Mengklasifikasikan menjadi 4 kuadran yaitu kuadran I daerah maju dan tumbuh cepat, kuadran II daerah maju tapi tertekan, kuadran III daerah berkembang cepat dan kuadran IV daerah tertinggal.
5. Sektor Potensial merupakan suatu sektor ekonomi yang memiliki peran relative besar dibandingkan sektor-sektor lainnya terhadap wilayah tersebut. Terdapat sembilan jenis sektor-sektor yaitu sektor perdagangan, hote dan restoran; sektor pengangkutan dan komunikasi; sektor industri pengolahan, sektor jasa-jasa; sektor pertanian; sektor keuangan, persewaan dan jasa; sektor listrik, gas dan air bersih; sektor kontruksi, dan sektor pertambangan dan galian.
6. Pengembangan Wilayah merupakan rangkaian upaya untuk mewujudkan keterpaduan dalam penggunaan berbagai sumber daya, merekatkan dan menyeimbangkan pembangunan nasional dan kesatuan wilayah nasional, meningkatkan keserasian antar kawasan, keterpaduan antar sektor pembangunan melalui proses penataan ruang dalam rangka pencapaian tujuan pembangunan yang berkelanjutan.

BAB 4. HASIL DAN PEMBAHASAN

4.1 Gambaran Umum Kabupaten Jember

4.1.1 Keadaan Geografis

Kabupaten Jember terletak pada bagian timur wilayah Provinsi Jawa Timur tepatnya berada pada posisi 7059'6" sampai 8033'56" Lintang Selatan dan 113016'28" sampai 114003'42" Bujur Timur. Secara administratif, Kabupaten Jember berbatasan dengan Kabupaten Bondowoso dan Kabupaten Probolinggo di sebelah utara, Kabupaten Lumajang di sebelah barat, Kabupaten Banyuwangi di sebelah timur, dan di sebelah selatan dibatasi oleh Samudera Indonesia.

Berdasarkan administrasi Pemerintahan Kabupaten Jember adalah salah satu kota/kabupaten yang ada di Jawa Timur yang memiliki luas wilayah kurang lebih 3.293,34 Km² dan membagi wilayahnya menjadi 31 kecamatan dengan 248 kelurahan, dengan panjang pantai lebih kurang 170 Km. Sedangkan luas perairan Kabupaten Jember yang termasuk ZEE (Zona Ekonomi Eksklusif) kurang lebih 8.338,5 Km². Secara garis besar daratannya dibedakan sebagai berikut :

- Bagian selatan wilayah Kabupaten Jember adalah dataran rendah dengan titik terluarnya adalah Pulau Barong, terdapat pula sekitar 82 pulau-pulau kecil, 16 pulau diantaranya sudah memiliki nama. Pada kawasan ini terdapat Taman Nasional Meru Betiri yang berbatasan dengan wilayah administratif Kabupaten Banyuwangi.
- Bagian barat laut berbatasan dengan Kabupaten Probolinggo, dimana merupakan bagian dari Pegunungan Iyang, dengan puncaknya Gunung Argopuro (3.088 m).
- Bagian timur merupakan bagian dari rangkaian Dataran Tinggi Ijen.



Gambar 4.1 Peta Kabupaten Jember

Kabupaten Jember merupakan daratan ngarai yang subur pada bagian tengah dan selatan dan dikelilingi pegunungan yang memanjang sepanjang batas utara dan timur dan dibagi menjadi 31 kecamatan. Berdasarkan sudut ekologis dan letak geografis, 31 Kecamatan dibagi menjadi 3 kelompok antara lain:

1. Kelompok pertama yaitu kecamatan merupakan yang dataran ngarai yang subur dan terletak pada bagian tengah dan selatan wilayah Kabupaten Jember terdiri dari Kecamatan: Kencong, Gumukmas, Puger, Wuluhan, Ambulu, Jenggawah, Ajung, Rambipuji, Balung, Umbulsari, Semboro dan Jombang.
2. Kelompok kedua yaitu kecamatan yang dikelilingi pegunungan memanjang sepanjang batas utara dan timur wilayah Kabupaten Jember, terdiri dari Kecamatan: Tempurejo, Silo, Mayang, Mumbulsari, Sumberbaru, Tanggul,

Bangsalsari, Panti, Sukorambi, Arjasa, Pakusari, Kalisat, Ledokombo, Sumberjambe, Sukowono dan Jelbuk.

3. Kelompok ketiga yaitu kecamatan kota yaitu terdiri dari Kecamatan Kaliwates, Sumpalsari dan Patrang.

4.1.2 Keadaan Penduduk

Penduduk merupakan salah satu bagian dari indikator pembangunan daerah. Kabupaten Jember memiliki sumber daya manusia yang cukup besar jika dilihat dari jumlah penduduk yaitu sebesar 2.369.250 jiwa pada tahun 2013 terus mengalami peningkatan tiap tahunnya, bila dibandingkan dengan tahun sebelumnya tahun 2012 jumlah penduduk sebesar 2.355.283 jiwa.

Tabel 4.1 Jumlah Penduduk Kabupaten Jember Tahun 2009-2013

Tahun	Jumlah Penduduk (jiwa)	Kenaikan (Jiwa)	Pertumbuhan (%)
2009	2.327.957	-	-
2010	2.332.726	4769	0,20
2011	2.345.851	13125	0,56
2012	2.355.283	9432	0,40
2013	2.369.250	13967	0,59

Sumber : BPS Kabupaten Jember (Data Diolah)

Jika dilihat berdasarkan perbandingan luas wilayah dan jumlah penduduk menurut kecamatan di Kabupaten Jember, daerah yang memiliki luas wilayah terbesar berada pada Kecamatan Tempurejo jika dibandingkan dengan daerah kecamatan yang lain. Sedangkan daerah yang memiliki sumber daya manusia dan jumlah penduduk dan kepadatan penduduk terbanyak berada pada Kecamatan Sumpalsari dibandingkan daerah yang lain. Daerah yang memiliki luas wilayah terkecil adalah kecamatan Kaliwates dan daerah yang jumlah penduduk tersedikit adalah kecamatan Jelbuk.

Tabel 4.2 Perbandingan Luas Wilayah ,Jumlah Penduduk dan Kepadatan Penduduk Kabupaten Jembermenurut Kecamatan Tahun 2013

No	Kecamatan	Jumlah Penduduk (jiwa)	Lua Wilayah (km ²)	Kepadatan Penduduk
1	Kencong	65.173	65,92	0.989
2	Gumukmas	79.224	82,98	0.955
3	Puger	114.506	148,99	0.769
4	Wuluhan	114.695	137,18	0.836
5	Ambulu	105.103	104,56	1.005
6	Tempurejo	70.663	524,46	0.135
7	Silo	103.850	309,98	0.335
8	Mayang	48.362	63,78	0.758
9	Mumbulsari	62.339	95,13	0.655
10	Jenggawah	81.318	51,02	1.594
11	Ajung	74.416	56,61	1.315
12	Rambipuji	78.934	52,80	1.495
13	Balung	77.005	47,12	1.634
14	Umbulsari	69.539	70,52	0.986
15	Semboro	43.475	45,43	0.957
16	Jombang	50.003	54,30	0.921
17	Sumberbaru	99.416	166,37	0.598
18	Tanggul	82.760	199,99	0.414
19	Bangsalsari	113.905	175,28	0.650
20	Panti	59.399	160,71	0.370
21	Sukorambi	37.950	60,63	0.626
22	Arjasa	38.055	43,75	0.870
23	Pakusari	41.713	29,11	1.433
24	Kalisat	74.962	53,48	1.402
25	Ledokombo	62.528	146,92	0.426
26	Sumberjambe	60.126	138,24	0.435
27	Sukowono	58.734	44,04	1.334
28	Jelbuk	31.962	65,06	0.491
29	Kaliwates	111.861	24,94	4.485
30	Sumbersari	126.279	37,05	3.408
31	Patrang	94.471	36,99	2.554

Sumber Data : BPS Kabupaten Jember2013 (Data Diolah)

4.1.3 Keadaan Ekonomi

Pertumbuhan ekonomi Kabupaten Jember tiap tahunnya terus mengalami peningkatan namun ada pula yang mengalami penurunan, jika dilihat dari tingkat PDRB (Produk domestic regional bruto) atas dasar harga konstan 2000 pada tahun 2009 hingga tahun 2013. Dalam menghitung pertumbuhan ekonomi PDRB atas dasar harga konstan 2000 harus menggunakan harga yang sama yaitu harga pada tahun

2000 sehingga pertumbuhan ekonomi ini benar-benar diakibatkan dari perubahan jumlah nilai produksi sektoral yang sudah bebas dari pengaruh harga.

Tabel 4.3 PDRB Kabupaten Jember Atas Dasar Harga Konstan Tahun 2009-2013 (Jutaan Rupiah)

Sektor	2009	2010	2011	2012	2013
1. Pertanian	4,430,154.63 (40.67%)	4,619,631.09 (39.99%)	4,787,322.32 (38.73%)	5,003,260.26 (37.76%)	5,205,901.00 (36.75%)
2. Pertambangan dan Pengalihan	370,097.60 (3.40%)	396,530.67 (3.43%)	413,551.27 (3.35%)	430,970.11 (3.25%)	459,321.84 (3.24%)
3. Industri Pengolahan	1,131,069.41 (10.38%)	1,208,040.12 (10.46%)	1,309,344.34 (10.59%)	1,393,937.30 (10.52)	1,495,148.24 (10.55%)
4. Listrik, Gas dan Air Bersih	92,368.48 (0.85%)	98,299.04 (0.85%)	105,292.57 (0.85%)	111,627.07 (0.84%)	118,656.10 (0.84%)
5. Bangunan	228,774.17 (2.10%)	244,601.33 (2.12%)	265,310.45 (2.15%)	288,230.12 (2.18%)	322,222.66 (2.27%)
6. Perdagangan, Hotel dan Restoran	2,514,475.45 (23.09%)	2,698,523.93 (23.36%)	2,986,287.18 (24.16%)	3,334,965.87 (25.1%)	3,701,082.58 (26.13%)
7. Pengangkutan dan Komunikasi	475,660.20 (4.37%)	513,215.22 (4.44%)	564,179.37 (4.56%)	610,426.67 (4.61%)	659,316.93 (4.65%)
8. Keuangan, Persewaan Bangunan dan Jasa Perusahaan	573,642.29 (5.27%)	616,109.71 (5.33%)	670,086.08 (5.42%)	732,780.77 (5.53%)	779,350.69 (5.50%)
9. Jasa – Jasa	1,075,364.97 (9.87%)	1,155,598.32 (10.00%)	1,258,148.58 (10.18%)	1,344,781.63 (10.15%)	1,424,901.48 (10.06%)
Jumlah	10,891,607.2 0	11,550,549.4 4	12,359,522.1 8	13,250,979.7 9	14,165,901.5 2

Sumber: BPS Kabupaten Jember 2013 (Data Diolah)

Berdasarkan data BPS, potensi modal utama yaitu sumber daya alam dan pasar domestik yang menjadikan kekuatan pertumbuhan ekonomi Kabupaten Jember yang terus meningkat berdasarkan PDRB. Sektor yang didominasi menyumbang nilai PDRB paling besar pada tahun 2013 di Kabupaten Jember adalah sektor pertanian sebesar Rp.5,205,901.00 Juta dibandingkan sektor lainnya. Sektor pertanian ini membawa pengaruh yang signifikan sehingga meningkatkan pertumbuhan ekonomi dari tahun sebelumnya pada tahun 2012. Diikuti dengan sektor perdagangan, hotel dan restoran sektor Rp 3,701,082.58 Juta yang memiliki pangsa terbesar kedua dalam struktur perekonomian setelah sektor pertanian. Masih memberikan sumbangan terhadap pembentukan PDRB Kabupaten, terutama pada sub sektor perdagangan. Hal ini ditandai dengan maraknya mini market/ supermarket baru seperti Indomaret dan Alfamart di berbagai pelosok kecamatan dan pusat

perbelanjaan. Sedangkan sektor yang menyumbang pertumbuhan ekonomi terkecil adalah sektor listrik, gas dan air bersih sebesar Rp.118,656.10 Juta. Kondisi makro perekonomian Kabupaten Jember tahun 2013 cukup baik, bila dibandingkan tahun sebelumnya berdasarkan hasil perhitungan PDRB Kabupaten Jember atas dasar harga konstan 2000 pada tahun 2009 sebesar Rp.10,891,607.20 Juta, 2010 sebesar Rp.11,550,549.44 Juta, 2011 sebesar Rp.12,359,522.18 Juta, 2012 sebesar Rp.13,250,979.79 Juta dan 2013 sebesar Rp.15,165,901.52 Juta.

Kabupaten Jember memiliki 31 Kecamatan yang masing-masing daerah memiliki sumber daya alam, potensi ekonomi dan budaya yang hampir sama setelah dilihat dari hasil PDRB perkecamatan. Terdapat beberapa kecamatan yang mempunyai aktifitas ekonomi yang lebih tinggi dibandingkan kecamatan sekitarnya karena kecamatan tersebut pernah menjadi pusat kawedanan sehingga menjadi sentra ekonomi bagi kecamatan sekitarnya.

Berdasarkan PDRB menurut kecamatan atas dasar harga konstan pada tahun 2013, daerah yang menyumbang PDRB paling tinggi yaitu terdapat pada di Kecamatan Sumpalsari sebesar Rp.1,593,812.22 Juta dan diikuti dengan daerah Kecamatan Kaliwates Rp.1,556,306.957 Juta dan Kecamatan Patrang Rp.1,063,270.88 Juta. Perekonomian ketiga kecamatan tersebut jauh lebih produktif dibandingkan kecamatan lainnya karena ketiga daerah itu merupakan daerah konsentrasi kegiatan ekonomi dengan dukungan infrastruktur yang jauh lebih banyak dengan kualitas yang lebih baik.

Tabel 4.4 PDRB Menurut Per Kecamatan Atas dasar Harga Tahun Konstan 2000 Kabupaten Jember Tahun 2009-2013 (JutaanRp)

Kecamatan	2009	2010	2011	2012	2013
1. Sumpalsari	1,133,395.81 (10.35%)	1,213,444.15 (10.27%)	1,328,130.91 (10.50%)	1,458,952.67 (10.73%)	1,593,812.22 (10.93%)
2. Kaliwates	1,111,307.11 (10.15%)	1,190,995.39 (10.08%)	1,303,827.49 (10.31%)	1,429,059.29 (10.51%)	1,556,306,957 (10.67%)
3. Patrang	769,090.15 (7.03%)	823,734.14 (6.97%)	899,287.54 (7.11%)	979,582.44 (7.20%)	1,063,270.88 (7.29%)
4. Puger	753,934.00 (6.89%)	739,850.09 (6.26%)	787,369.69 (6.23%)	839,554.14 (6.17%)	896,658.69 (6.15%)

Lanjutan Tabel 4.4

Kecamatan	2009	2010	2011	2012	2013
5. Ambulu	684,022.94 (6.25%)	722,789.92 (6.12%)	766,346.97 (6.06%)	814,271.90 (5.99%)	861,970.54 (5.91%)
6. Wuluhan	606,336.36 (5.54%)	641,473.46 (5.43%)	682,705.81 (5.40%)	728,573.85 (5.36%)	774,706.23 (5.31%)
7. Bangsalsari	571,973.69 (5.23%)	604,048.13 (5.11%)	640,654.83 (5.07%)	678,866.68 (4.99%)	719,487.22 (4.93%)
8. Sumberbaru	488,539.27 (4.46%)	515,574.85 (4.36%)	546,606.25 (4.32%)	583,664.93 (4.29%)	620,301.07 (4.25%)
9. Silo	430,015.32 (3.93%)	454,112.21 (3.84%)	480,410.07 (3.80%)	510,125.00 (3.75%)	539,533.52 (3.70%)
10. Tanggul	400,036.69 (3.65%)	421,975.37 (3.57%)	446,803.03 (3.53%)	473,725.31 (3.48%)	500,877.29 (3.44%)
11. Rambipuji	353,757.83 (3.23%)	375,550.18 (3.18%)	402,598.07 (3.18%)	430,831.83 (3.17%)	460,560.13 (3.16%)
12. Balung	296,880.44 (2.71%)	315,328.50 (2.67%)	337,716.97 (2.67%)	360,301.46 (2.65%)	384,068.07 (2.63%)
13. Gumukmas	297,032.15 (2.71%)	313,064.60 (2.65%)	330,527.74 (2.61%)	349,275.54 (2.57%)	369,128.83 (2.53%)
14. Jenggawah	259,630.72 (2.37%)	274,275.40 (2.32%)	290,946.71 (2.30%)	308,828.61 (2.27%)	326,936.93 (2.24%)
15. Kencong	265,430.68 (2.42%)	279,916.50 (2.37%)	295,519.74 (2.34%)	312,807.33 (2.30%)	330,579.66 (2.27%)
16. Umbulsari	258,673.73 (2.36%)	272,655.76 (2.31%)	287,634.27 (2.27%)	304,344.00 (2.24%)	321,197.95 (2.20%)
17. Kalisat	243,059.78 (2.22%)	257,554.96 (2.18%)	274,519.36 (2.17%)	292,224.04 (2.15%)	310,546.90 (2.13%)
18. Panti	220,786.26 (2.02%)	500,094.37 (4.23%)	533,056.42 (4.21%)	607,585.03 (4.47%)	685,152.28 (4.70%)
19. Ajung	215,305.33 (1.97%)	227,543.85 (1.93%)	242,228.36 (1.92%)	258,335.38 (1.90%)	275,095.08 (1.89%)
20. Tempurejo	214,821.58 (1.96%)	226,742.89 (1.92%)	239,752.76 (1.90%)	254,208.13 (1.87%)	269,076.85 (1.85%)
21. Sukowono	190,503.85 (1.74%)	201,805.88 (1.71%)	215,658.46 (1.71%)	231,268.59 (1.70%)	247,470.64 (1.70%)
22. Ledokombo	180,963.32 (1.65%)	190,392.70 (1.61%)	200,412.91 (1.58%)	211,884.85 (1.56%)	223,402.40 (1.53%)
23. Sumberjambe	157,422.80 (1.44%)	165,265.25 (1.40%)	173,204.40 (1.37%)	182,122.69 (1.34%)	191,111.90 (1.31%)
24. Mumbulsari	141,403.60 (1.29%)	148,981.81 (1.26%)	157,026.49 (1.24%)	166,208.43 (1.22%)	175,500.06 (1.20%)
25. Semboro	137,577.46 (1.26%)	144,926.14 (1.23%)	152,941.39 (1.21%)	162,045.82 (1.19%)	171,103.38 (1.17%)
26. Jombang	123,005.11 (1.12%)	130,013.65 (1.10%)	137,580.97 (1.09%)	146,095.59 (1.07%)	154,954.74 (1.06%)
27. Mayang	113,148.61 (1.03%)	119,547.27 (1.01%)	127,157.28 (1.01%)	135,643.76 (1.00%)	144,532.64 (0.99%)
28. Arjasa	96,519.59 (0.88%)	101,992.64 (0.86%)	108,349.25 (0.86%)	115,088.36 (0.85%)	122,127.76 (0.84%)
29. Pakusari	84,649.18 (0.77%)	89,241.91 (0.76%)	94,446.48 (0.75%)	100,335.45 (0.74%)	106,391.43 (0.73%)
30. Sukorambi	81,931.32 (0.75%)	86,404.30 (0.73%)	91,517.12 (0.72%)	97,011.30 (0.71%)	102,734.74 (0.70%)
31. Jelbuk	65,694.73 (0.60%)	69,199.07 (0.59%)	73,089.37 (0.58%)	77,098.91 (0.57%)	81,328.13 (0.56%)

Sumber: BPS Kabupaten Jember 2013 (Data Diolah)

4.2 Analisis Data

Untuk menentukan klasifikasi pertumbuhan pada masing-masing kecamatan dan sektor potensial ekonomi di wilayah Kabupaten Jember dilakukan analisis terhadap 9 sektor sebagai daerah penelitian dengan membandingkan PDRB tahun 2009-2013 menggunakan analisis Tipologi Klassen, analisis DLQ (*Dynamic Location Quotient*) serta analisis Shift-Share *Esteban Marquilla*.

4.2.1 Analisis Tipologi Klassen

Tipologi Klassen yang membagi wilayah menjadi empat kuadran adalah daerah cepat maju dan cepat tumbuh, daerah maju tapi tertekan, daerah berkembang pesat dan daerah relative tertinggal. Berikut klasifikasi masing- masing wilayah per kecamatan Kabupaten Jember berdasarkan *Typology Kassen*.

Tabel 4.5 Klasifikasi wilayah Per Kecamatan Berdasarkan Laju pertumbuhan dan Pendapatan Perkapita Kabupaten Jember Tahun 2009-2013

Kuadran	2010	2011	2012	2013
I	Kec. Sumbersari	Kec. Sumbersari	Kec. Sumbersari	Kec. Sumbersari
	Kec. Kaliwates	Kec. Kaliwates	Kec. Kaliwates	Kec. Kaliwates
	Kec. Patrang	Kec. Patrang	Kec. Patrang	Kec. Patrang
	Kec. Wuluhan			Kec. Puger Kec. Wuluhan Kec. Ambulu Kec. Bangsalsari Kec. Sumberbaru Kec. Tanggul
II	Kec. Rambipuji	Kec. Rambipuji	Kec. Sukowono	Kec. Semboro
	Kec. Balung	Kec. Balung		Kec. Mumbulsari
				Kec. Sumberjambe
				Kec. Ledokombo
				Kec. Sukowono
				Kec. Ajung
				Kec. Tempurejo
				Kec. Kalisat
				Kec. Umbulsari
				Kec. Arjasa
				Kec. Pakusari
				Kec. Jelbuk
				Kec. Kencong
				Kec. Jenggawah
			Kec. Gumukmas	
			Kec. Balung	
			Kec. Rambipuji	
			Kec. Silo	
			Kec. Jombang	
			Kec. Mayang	
			Kec. Sukorambi	
III	Kec. Puger	Kec. Puger	Kec. Puger	
	Kec. Ambulu	Kec. Ambulu	Kec. Ambulu	
	Kec. Bangsalsari	Kec. Bangsalsari	Kec. Bangsalsari	
	Kec. Sumberbaru	Kec. Sumberbaru	Kec. Sumberbaru	-
	Kec. Tanggul	Kec. Tanggul	Kec. Tanggul	
	Kec. Wuluhan	Kec. Wuluhan		

Lanjutan Tabel 4.5

Kuadran	2010	2011	2012	2013
	Kec. Semboro	Kec. Semboro	Kec. Semboro	Kec. Panti
	Kec. Mumbulsari	Kec. Mumbulsari	Kec. Mumbulsari	
	Kec.	Kec.	Kec.	
	Sumberjambe	Sumberjambe	Sumberjambe	
	Kec. Ledokombo	Kec. Ledokombo	Kec. Ledokombo	
	Kec. Sukowono	Kec. Sukowono	Kec. Tempurejo	
	Kec. Panti	Kec. Panti	Kec. Kalisat	
	Kec. Tempurejo	Kec. Tempurejo	Kec. Umbulsari	
	Kec. Kalisat	Kec. Kalisat	Kec. Silo	
IV	Kec. Umbulsari	Kec. Umbulsari	Kec. Balung	
	Kec. Silo	Kec. Silo	Kec. Rambipuji	
	Kec. Kencong	Kec. Kencong	Kec. Kencong	
	Kec. Jenggawah	Kec. Jenggawah	Kec. Jenggawah	
	Kec. Gumukmas	Kec. Gumukmas	Kec. Gumukmas	
	Kec. Jombang	Kec. Jombang	Kec. Jombang	
	Kec. Mayang	Kec. Mayang	Kec. Mayang	
	Kec. Arjasa	Kec. Arjasa	Kec. Arjasa	
	Kec. Pakusari	Kec. Pakusari	Kec. Pakusari	
	Kec. Sukorambi	Kec. Sukorambi	Kec. Sukorambi	
	Kec. Jelbuk	Kec. Jelbuk	Kec. Jelbuk	
	Kec. Ajung	Kec. Ajung	Kec. Ajung	

Sumber: Hasil Pengolahan Data, Lampiran.

Hasil Klasifikasi pertumbuhan wilayah kecamatan di Kabupaten Jember tahun 2010 terdapat empat kuadran antara lain:

- a Kuadran I, daerah yang cepat maju dan cepat tumbuh (*high growth and high income*) terdapat pada daerah Kecamatan Sumpalsari, Kaliwates, Patrang, dan Wuluhan.
- b Kuadran II, daerah maju tetapi tertekan (*low growth but high income*) terdapat pada daerah Kecamatan Rambipuji dan Kecamatan Balung.
- c Kuadran III, daerah yang berkembang cepat (*high growth but low income*) terdapat pada daerah Kecamatan Puger, Ambulu, Bangsalsari, Sumberbaru, dan Tanggul.
- d Kuadran IV, daerah relatif tertinggal (*low growth and low income*) terdapat pada daerah Kecamatan Semboro, Mumbulsari, Sumberjambe, Ledokombo,

Sukowono, Panti, Tempurejo, Kalisat, Umbulsari, Silo, Kencong, Jenggawah, Gumukmas, Jombang, Mayang, Arjasa, Pakusari, Sukorambi, Jelbuk dan Ajung.

Hasil Klasifikasi pertumbuhan wilayah kecamatan di Kabupaten Jember tahun 2011 terdapat empat kuadran antara lain:

- a. Kuadran I, daerah yang cepat maju dan cepat tumbuh (*high growth and high income*) terdapat pada daerah Kecamatan Sumbersari, Kaliwates dan Patrang.
- b. Kuadran II, daerah maju tetapi tertekan (*low growth but high income*) terdapat pada daerah Kecamatan Rambipuji dan Balung.
- c. Kuadran III, daerah yang berkembang cepat (*high growth but low income*) terdapat pada daerah Kecamatan Puger, Ambulu, Bangsalsari Sumberbaru, Tanggul dan Wuluhan.
- d. Kuadran IV, daerah relatif tertinggal (*low growth and low income*) terdapat pada daerah kecamatan Semboro, Mumbulsari, Sumberjambe, Ledokombo, Sukowono, Panti, Tempurejo, Kalisat, Umbulsari, Silo, Kencong, Jenggawah, Gumukmas, Jombang, Mayang, Arjasa, Pakusari, Sukorambi, Jelbuk dan Ajung.

Hasil Klasifikasi pertumbuhan wilayah kecamatan di Kabupaten Jember tahun 2012 terdapat empat kuadran antara lain:

- a. Kuadran I, daerah yang cepat maju dan cepat tumbuh (*high growth and high income*) terdapat pada daerah Kecamatan Sumbersari, Kaliwates dan Patrang.
- b. Kuadran II, daerah maju tetapi tertekan (*low growth but high income*) terdapat pada daerah kecamatan Sukowono.
- c. Kuadran III, daerah yang berkembang cepat (*high growth but low income*) terdapat pada daerah Kecamatan Puger, Ambulu, Bangsalsari, Sumberbaru, Tanggul dan Wuluhan.
- d. Kuadran IV, daerah relatif tertinggal (*low growth and low income*) terdapat pada daerah Kecamatan Semboro, Mumbulsari, Sumberjambe, Ledokombo, Panti,

Tempurejo, Kalisat, Umbulsari, Silo, Balung, Rambipuji, Kencong, Jenggawah, Gumukmas, Jombang, Mayang, Arjasa, Pakusari, Sukorambi, Jelbuk dan Ajung.

Hasil Klasifikasi pertumbuhan wilayah kecamatan di Kabupaten Jember tahun 2013 terdapat empat kuadran antara lain:

- a Kuadran I, daerah yang cepat maju dan cepat tumbuh (*high growth and high income*) terdapat pada daerah Kecamatan Sumber Sari, Kaliwates, Patrang, Puger, Wuluhan, Ambulu, Tanggul, Bangsalsari dan Sumberbaru.
- b Kuadran II, daerah maju tetapi tertekan (*low growth but high income*) terdapat pada daerah Kecamatan Semboro, Mumbulsari, Sumberjambe, Ledokombo, Sukowono, Ajung, Tempurejo, Kalisat, Umbulsari, Arjasa, Pakusari, Jelbuk, Kencong, Jenggawah, Gumukmas, Balung, Rambipuji, Silo, Jombang, Mayang dan Sukorambi.
- c Kuadran III, daerah yang berkembang cepat (*high growth but low income*) pada tahun 2013 tidak ada yang termasuk klasifikasi daerah yang berkembang cepat.
- d Kuadran IV, daerah relatif tertinggal (*low growth and low income*) terdapat pada daerah Kecamatan Panti.

Berdasarkan hasil perhitungan tipologi kelas kecamatan di Kabupaten Jember pada tahun 2009-2013, menyatakan bahwa kecamatan yang mendominasi pada daerah cepat maju dan cepat tumbuh adalah Kecamatan Kaliwates, Sumber Sari dan Patrang karena kecamatan tersebut merupakan pusat perekonomian Kabupaten Jember, namun pada akhir tahun 2013 beberapa kecamatan yang mengalami peningkatan dilihat dari tingkat laju pertumbuhan dan PDRB perkapita terus bertambah sehingga memasuki kuadran I yakni Kecamatan Puger Wuluhan, Ambulu, Tanggul, Bangsalsari dan Sumberbaru. Akan tetapi ada pula satu kecamatan yang perekonomiannya masih berada di daerah relative tertinggal yakni Kecamatan Panti.

4.2.2 Analisis DLQ (*Dynamic Location Quotient*)

Alat analisis *Dynamic Location Quotient* (DLQ) untuk penentuan sektor basis yang akan terjadi pada dimasa mendatang dalam rentang waktu 5 tahun (2009-2013) pada sektor potensial menggunakan metode DLQ. Berdasarkan hasil perhitungan DLQ tahun 2009-2013 bahwa sektor yang dapat diprioritaskan masa yang akan mendatang yang memiliki nilai DLQ > 1 . Sektor yang tidak dapat dikatakan sektor potensial dimasa mendatang yaitu nilai DLQ < 1 .

Tabel 4.6 Rata-rata Hasil Perhitungan DLQ Perkecamatan Kabupaten Jember Tahun 2009-2013

No	Kecamatan	DLQ > 1
1	Sumpalsari	– perdagangan, hotel dan restoran – keuangan, persewaan bangunan dan jasa perusahaan.
2	Kaliwates	– perdagangan, hotel dan restoran – keuangan, persewaan bangunan dan jasa perusahaan
3	Patrang	– perdagangan, hotel dan restoran – jasa-jasa – keuangan, persewaan dan jasa perusahaan – pengangkutan dan komunikasi
4	Puger	– Bangunan – industri pengolahan – pertambangan dan penggalian pertanian
5	Ambulu	– jasa-jasa – pertambangan dan penggalian pertanian – bangunan
6	Wuluhan	– pertanian – industri pengolahan – bangunan – pertambangan dan penggalian – listrik, gas dan air bersih
7	Bangsalsari	– pertanian – industri pengolahan – listrik, gas dan air bersih – pertambangan dan penggalian
8	Sumberbaru	– Pertanian – pertambangan dan penggalian – bangunan – listrik, gas dan air bersih

Lanjutan Tabel 4.6

No	Kecamatan	DLQ 1
9	Silo	<ul style="list-style-type: none"> - bangunan - pertanian - pertambangan dan penggalian - pengangkutan dan komunikasi - listrik, gas dan air bersih - industri pengolahan
10	Tanggul	<ul style="list-style-type: none"> - pengangkutan dan komunikasi - pertanian - pertambangan dan penggalian.
11	Rambipuji	<ul style="list-style-type: none"> - industri pengolahan - pengangkutan dan komunikasi - listrik, gas dan air bersih
12	Balung	<ul style="list-style-type: none"> - industri pengolahan - jasa-jasa - pertambangan dan penggalian - listrik, gas dan air bersih - bangunan - pengangkutan dan komunikasi
13	Gumukmas	<ul style="list-style-type: none"> - pertanian - pertambangan dan penggalian - listrik, gas dan air bersih
14	Jenggawah	<ul style="list-style-type: none"> - listrik, gas dan air bersih - pertanian - jasa-jasa - pengangkutan dan komunikasi - industri pengolahan - pertambangan dan penggalian
15	Kencong	<ul style="list-style-type: none"> - pertanian - pertambangan dan penggalian - listrik, gas dan air bersih - bangunan - pengangkutan dan komunikasi - keuangan, persewaan dan jasa perusahaan - jasa-jasa
16	Umbulsari	<ul style="list-style-type: none"> - pertanian - pertambangan dan penggalian - listrik, gas dan air bersih
17	Kalisat	<ul style="list-style-type: none"> - pertanian - pertambangan dan penggalian - industri pengolahan - listrik, gas dan air bersih - bangunan - pengangkutan dan komunikasi, jasa-jasa

Lanjutan Tabel 4.6

No	Kecamatan	DLQ 1
18	Panti	<ul style="list-style-type: none"> - pertanian - keuangan, persewaan dan jasa perusahaan - bangunan - industri pengolahan
19	Ajung	<ul style="list-style-type: none"> - pertanian - listrik, gas dan air bersih - pertambangan dan penggalian - keuangan, persewaan dan jasa perusahaan
20	Tempurejo	<ul style="list-style-type: none"> - pertanian - pertambangan dan penggalian - listrik, gas dan air bersih - bangunan
21	Sukowono	<ul style="list-style-type: none"> - pertanian - bangunan - pertambangan dan penggalian - perdagangan, hotel dan restoran - listrik, gas dan air bersih
22	Ledokombo	<ul style="list-style-type: none"> - Pertanian - pertambangan dan penggalian - bangunan - listrik, gas dan air bersih
23	Sumberjambe	<ul style="list-style-type: none"> - pertanian - pertambangan dan penggalian - listrik, gas dan air bersih, bangunan
24	Mumbulsari	<ul style="list-style-type: none"> - pertanian - Bangunan - pertambangan dan penggalian - listrik, gas dan air bersih
25	Sembo	<ul style="list-style-type: none"> - pertanian
26	Jombang	<ul style="list-style-type: none"> - Pertanian - Bangunan - pertambangan dan penggalaian - keuangan, persewaan dan jasa perusahaan - jasa-jasa - listrik, gas dan air bersih
27	Mayang	<ul style="list-style-type: none"> - pertanian - bangunan - pertambangan dan penggalian - listrik, gas dan air bersih
28	Arjasa	<ul style="list-style-type: none"> - pertanian - listrik, gas dan air bersih - pengangkutan dan komunikasi

Lanjutan Tabel 4.6

No	Kecamatan	DLQ 1
29	Pakusari	– listrik, gas dan air bersih – pertambangan dan penggalian – bangunan – pertanian
30	Sukorambi	– Bangunan – Pertanian – listrik, gas dan air bersih
31	Jelbuk	– listrik, gas dan air bersih – pertanian – industri pengolahan

Sumber: Hasil Pengolahan Data, Lampiran.

Jika dilihat berdasarkan hasil analisis diatas, bahwa masing-masing kecamatan memiliki sektor perekonomian nilai DLQ 1 yang dapat diharapkan menjadi prioritas utama dimasa mendatang bagi perekonomian. Sektor bangunan adalah sektor basis yang memiliki nilai tertinggi dari beberapa sektor antara lain di Kecamatan Puger, Kencong, Silo, Sukowono, Mumbulsari, Mayang, Jombang, Pakusari dan Sukorambi. Namun sektor basis yang diutamakan di masa mendatang adalah sektor pertanian.

4.2.3 Analisis *Shift-Share Esteban Marquillas*

Analisis *Shift Share Esteban Marquillas* digunakan untuk mengetahui sektor perekonomian yang memiliki spesialisasi dan keunggulan kompetitif. Hasil perhitungan analisis *Shift Share Esteban Marquillas* dapat dijelaskan sebagai berikut.

Tabel 4.7 Rata-Rata Hasil Analisis SSEM Spesialisasi dan Keunggulan Kompetitif Per Kecamatan Kabupaten Jember Tahun 2009-2013

No	Kecamatan	Spesialisasi	Keunggulan Kompetitif
1	Sumbersari	1-9	3, 5, 6, 7, 8, 9
2	Kaliwates	1-9	1, 6, 7, 8, 9
3	Patrang	1-9	4, 6, 7
4	Puger	1-9	3, 6, 8
5	Ambulu	1-9	1, 3, 6
6	Wuluhan	1-9	2, 3, 4, 6, 8, 9
7	Bangsalsari	1-9	3, 5, 6, 9

Lanjutan Tabel 4.7

No	Kecamatan	Spesialisasi	Keunggulan Kompetitif
8	Sumberbaru	1-9	2, 6, 8
9	Silo	1-9	1, 5, 6, 7, 9
10	Tanggul	1-9	4, 5, 6, 7, 8, 9
11	Rambipuji	1-9	2, 3, 6, 8, 9
12	Balung	1-9	1, 2, 7, 8
13	Gumukmas	1-9	1, 4, 5, 6
14	Jenggawah	1-9	2, 6, 7, 9
15	Kencong	1-9	1, 3, 4, 6, 7
16	Umbulsari	1-9	1, 3, 4, 9
17	Kalisat	1-9	1, 5, 9
18	Panti	1-9	3, 5, 6, 8
19	Ajung	1-9	7, 8, 9
20	Tempurejo	1-9	1, 2, 7, 9
21	Sukowono	1-9	1, 2, 3, 4, 6, 8
22	Ledokombo	1-9	3, 6, 7
23	Sumberjambe	1-9	2, 3
24	Mumbulsari	1-9	1, 7, 8, 9
25	Semboro	1-9	1, 2, 3, 4, 6, 7
26	Jombang	1-9	1, 2, 3, 4, 5, 7, 9
27	Mayang	1-9	3, 4, 5, 7
28	Arjasa	1-9	2, 4, 5, 9
29	Pakusari	1-9	6, 7, 8
30	Sukorambi	1-9	3, 6, 7, 8, 9
31	Jelbuk	1-9	2, 4, 6, 9

Sumber: Hasil pengolahan Data, Lampiran.

Keterangan:

Kode 1 : Pertanian

Kode 2 : Pertambangan & Penggalian

Kode 3 : Industri Pengolahan

Kode 4 : Listrik, Gas & Air Bersih

Kode 5 : Bangunan

Kode 6 : Perdagangan, Hotel & Restoran

Kode 7 : Pengangkutan & Komunikasi

Kode 8 : Keuangan, Persewaan & Jasa Perusahaan

Kode 9 : Jasa-Jasa

Berdasarkan hasil *analisis Shift Share EM* pada tahun 2009-2013 dapat diketahui hanya beberapa sektor ekonomi diantaranya memiliki keunggulan kompetitif, namun terdapat kecamatan yang sektor pertumbuhannya memiliki keunggulan kompetitif terbanyak 7 sektor yakni Kecamatan Jombang.

Selain itu dari 31 kecamatan sektor yang dominan memiliki keunggulan kompetitif adalah sektor pertanian.

4.3 Pembahasan

4.3.1 Analisis Tipologi Klassen

Pembangunan ekonomi daerah merupakan suatu proses dimana pemerintahan daerah dan komponen masyarakat mengelolah sumber daya dengan membentuk pola kemitraan guna untuk menciptakan lapangan pekerjaan dalam mengembangkan kegiatan ekonomi (Blakely E.J,1994). Soetriono dan Wibowo (2002:57), menyatakan bahwa klasifikasi wilayah merupakan suatu landasan yang sangat penting dalam perencanaan pembangunan yang dilakukan pada wilayah yang berkaitan guna untuk mengetahui variasi karakteristik dalam wilayah tertentu. Analisis Tipologi klassen digunakan untuk mengetahui karakteristik tentang pola dan struktur pertumbuhan ekonomi masing-masing daerah dengan membagi daerah berdasarkan indikator laju pertumbuhan ekonomi dan PDRB perkapita. Dengan menentukan laju pertumbuhan ekonomi sebagai sumbu vertical dan PDRB perkapita sebagai sumbu horizontal (Sjafrizal, 2008:180). Jika $Y_i > y$ dan $R_i > r$ maka berarti termasuk kuadran I daerah maju dan tumbuh cepat; $Y_i < y$ dan $R_i > r$ maka berarti termasuk kuadran II daerah maju tapi tertekan; $Y_i > y$ dan $R_i < r$ maka berarti termasuk kuadran III daerah berkembang cepat; sedangkan Jika $Y_i < y$ dan $R_i < r$ maka berarti termasuk kuadran IV daerah relatif tertinggal.

Hasil penelitian dengan menggunakan analisis klasifikasi wilayah *Tipologi Klassen* yang membagi wilayah menjadi empat kuadran adalah daerah cepat maju dan cepat tumbuh, daerah maju tapi tertekan, daerah berkembang pesat dan daerah relative tertinggal. Penerapan klasifikasi wilayah di Kabupaten Jember terdiri atas 31 kecamatan dari periode tahun 2009-2013 yaitu hasil perhitungan tipologi klassen perkecamatan di Kabupaten Jember pada tahun 2009-2013, menyatakan bahwa kecamatan yang mendominasi pada daerah cepat maju dan cepat tumbuh adalah Kecamatan Kaliwates, Sumbersari dan Patrang karena kecamatan tersebut merupakan

pusat perekonomian Kabupaten Jember, namun pada akhir tahun 2013 beberapa kecamatan yang mengalami peningkatan dilihat dari tingkat laju pertumbuhan dan PDRB perkapita terus bertambah sehingga memasuki kuadran I yakni Kecamatan Puger Wuluan, Ambulu, Tanggul, Bangsalsari dan Sumberbaru. Akan tetapi ada pula satu kecamatan yang perekonomiannya masih berada di daerah relative tertinggal yakni Kecamatan Panti.

Berdasarkan perhitungan analisis tersebut, terdapat 3 kecamatan yang tiap tahunnya menempati daerah cepat maju dan cepat tumbuh dari periode tahun 2009-2013 yaitu Kecamatan Sumbersari, Kaliwates dan Patrang. Jika dilihat sesuai dengan perkembangan ekonomi daerah Kabupaten Jember tahun 2013 terakhir menunjukkan bahwa ketiga kecamatan tersebut termasuk pusat kota pertumbuhan Kabupaten Jember yakni sebagai wilayah sinergi pertumbuhan perekonomian yang memiliki kemampuan berkembang cepat (BPS, 2013). Wilayah ini perlu adanya pemberlakuan kebijakan program penataan ruang, dimana kebijakan penataan ruang diharapkan mampu menjaga kestabilan perekonomian wilayah dan sisi lain diharapkan dapat menarik pertumbuhan wilayah lain guna menyelaraskan pembangunan nasional (Bappekab). Pentingnya rekomendasi penataan ruang dapat diterapkan di masing-masing per kecamatan Kabupaten Jember, tidak pada besarnya kontribusi PDRB yang diberikan oleh kecamatan namun dilihat berdasarkan potensi yang dimiliki masing-masing wilayah.

4.3.2 Analisis *Dynamic Location Quotient* (DLQ)

Kinerja sektor perekonomian yang ada di per kecamatan Kabupaten Jember dapat ketahui dengan menggunakan analisis *Dynamic Location Quotient*. Analisis *Dynamic Location Quotient* guna untuk mengetahui kinerja sektor tersebut mengalami peningkatan atau penurunan di masa mendatang. Jika nilai DLQ >1 berarti sektor masih dapat diharapkan untuk menjadi sektor basis dimasa mendatang. Sedangkan jika nilai DLQ <1 berarti sektor tersebut tidak dapat diharapkan menjadi sektor basis dimasa mendatang (Suyatno, 2000).

Hasil analisis DLQ sektoral selama periode penelitian tahun 2009-2013 di Kabupaten Jember dari 31 kecamatan dapat diketahui bahwa sektor potensial dalam pengembangan ekonomi wilayah yang dijadikan sebagai sektor prioritas utama dimasa yang akan mendatang dan sektor basis yang memiliki nilai $DLQ > 1$. Terdapat nilai DLQ tertinggi dibandingkan yang lain yakni sektor bangunan yang memiliki nilai tertinggi dari beberapa sektor antara lain di Kecamatan Puger, Kencong, Silo, Sukowono, Mumbulsari, Mayang, Jombang, Pakusari dan Sukorambi. Namun ada sektor potensi yang mendominasi di per kecamatan adalah sektor pertanian yang nantinya diutamakan di masa mendatang dan berpotensi.

Berdasarkan hasil perhitungan analisis DLQ per kecamatan Kabupaten Jember dari periode tahun 2009-2013, menyatakan bahwa masing-masing kecamatan memiliki sektor basis yang diprioritaskan pada masa mendatang sesuai dengan potensi yang ada. Sektor pertanian sebagai sektor basis yang diutamakan di masa mendatang dari beberapa kecamatan. Jika dilihat sesuai dengan RKPD Kabupaten Jember, sektor pertanian merupakan sektor yang memiliki peran cukup besar bagi perekonomian. Namun seiring dengan waktu pertumbuhan sektor pertanian cenderung mengalami penurunan dari tahun ke tahun secara perlahan. Perubahan tersebut terjadi semata-mata karena sektor lain tumbuh lebih cepat. Pembangunan sektor pertanian tidak dapat berjalan sendiri tanpa sektor lainnya, khususnya sektor bangunan. Sektor bangunan merupakan tulang punggung dari ruang lingkup cakupan infrastruktur, dengan pasar yang kuat dan adanya pembangunan beberapa wilayah perumahan, ruko/ kompleks pertokoan baru, hotel dan proyek-proyek konstruksi seperti jaringan perbaikan jalan serta perbaikan fasilitas umum. Pertumbuhan sektor pertanian diyakini dapat mendorong tumbuhnya kegiatan usaha lainnya dimasa mendatang (RKPD Kabupaten Jember, 2015).

4.3.3 Analisis *Shift Share Esteban Marquillas* (SSEM)

Analisis Shift Share Klasik berbeda dengan Shift Share Esteban Marquillas, dimana Shift Share Klasik diasumsikan terdapat 3 komponen yaitu komponen

pertumbuhan nasional dan komponen pertumbuhan proporsional dan komponen pertumbuhan pangsa wilayah (Budiharsono, 2001; Ricardson, 1991; Arsyad, 1999). Analisis Shift Share Esteban Marquillas digunakan untuk mengetahui sektor-sektor ekonomi yang memiliki spesialisasi dan keunggulan kompetitif pada suatu wilayah. Komponen dalam shift share yang menunjukkan bahwa apakah suatu daerah terspesialisasi dengan sektor perekonomian yang ada dimana akan diperoleh keunggulan kompetitif. Apabila semakin besar nilai efek alokasi, maka semakin baik pendapatan atau kesempatan kerja didistribusikan diantara sektor perekonomian dengan keunggulan masing-masing.

Berdasarkan hasil analisis *Shift Share Esteban Marquillas* (SSEM) sektoral selama periode penelitian tahun 2009-2013 di Kabupaten Jember dari 31 kecamatan dapat diketahui masing-masing per kecamatan menunjukkan bahwa sektor-sektor ini mengalami pertumbuhan dan peranannya relatif lebih baik, jika dibandingkan dengan pertumbuhan dan peranan yang sama dalam perekonomian pada tingkat Kabupaten Jember.

Sektor perekonomian di kecamatan tumbuh dengan cepat dibanding dengan sektor yang sama di tingkat Kabupaten Jember sehingga sektor tersebut memiliki potensi untuk dikembangkan di Kabupaten Jember terlihat pada Kecamatan Summersari yang memiliki enam sektor keunggulan kompetitif adalah sektor industri pengolahan, bangunan, perdagangan hotel dan restoran, pengangkutan dan komunikasi, keuangan, persewaan dan jasa perusahaan, jasa-jasa. Semua sektor tersebut mampu memberikan pertumbuhan yang lebih baik dibandingkan pertumbuhan Kabupaten Jember. Ada beberapa sektor yang tidak memiliki keunggulan kompetitif tetapi mempunyai spesialisasi adalah pertanian, pertambangan dan penggalian, listrik, gas dan air bersih.

Kecamatan Kaliwates yang memiliki lima sektor keunggulan kompetitif adalah sektor pertanian, perdagangan, hotel dan restoran, pengangkutan dan komunikasi, keuangan, persewaan dan jasa perusahaan, jasa-jasa. Semua sektor tersebut mampu memberikan pertumbuhan yang lebih baik dibandingkan pertumbuhan Kabupaten

Jember. Ada beberapa sektor yang tidak memiliki keunggulan kompetitif tetapi mempunyai spesialisasi adalah pertambangan dan penggalian, industri pengolahan, listrik, gas dan air bersih dan bangunan.

Kecamatan Patrang yang memiliki Empat sektor keunggulan kompetitif yaitu sektor listrik, gas dan air bersih, perdagangan, hotel dan restoran, pengangkutan dan komunikasi, keuangan, persewaan dan jasa perusahaan. Semua sektor tersebut mampu memberikan pertumbuhan yang lebih baik dibandingkan pertumbuhan Kabupaten Jember. Ada beberapa sektor yang tidak memiliki keunggulan kompetitif tetapi mempunyai spesialisasi adalah pertanian, pertambangan dan penggalian, industri pengolahan, bangunan, keuangan, persewaan dan jasa perusahaan, jasa-jasa.

Kecamatan Puger yang memiliki tiga sektor keunggulan kompetitif yaitu sektor industri pengolahan, perdagangan, hotel dan restoran, keuangan, persewaan dan jasa perusahaan. Semua sektor tersebut mampu memberikan pertumbuhan yang lebih baik dibandingkan pertumbuhan Kabupaten Jember. Ada beberapa sektor yang tidak memiliki keunggulan kompetitif tetapi mempunyai spesialisasi adalah pertanian, pertambangan dan penggalian, listrik, gas dan air bersih, bangunan, pengangkutan dan komunikasi, jasa-jasa.

Kecamatan Wuluhan yang memiliki enam sektor keunggulan kompetitif yaitu sektor pertambangan dan penggalian, industri pengolahan, listrik, gas dan air bersih, perdagangan, hotel dan restoran, keuangan, persewaan dan jasa perusahaan, jasa-jasa. Semua sektor tersebut mampu memberikan pertumbuhan yang lebih baik dibandingkan pertumbuhan Kabupaten Jember. Ada beberapa sektor yang tidak memiliki keunggulan kompetitif tetapi mempunyai spesialisasi adalah pertanian, bangunan, pengangkutan dan komunikasi.

Kecamatan Ambulu yang memiliki tiga sektor keunggulan kompetitif yaitu sektor pertanian, industri pengolahan, perdagangan, hotel dan restoran. Semua sektor tersebut mampu memberikan pertumbuhan yang lebih baik dibandingkan pertumbuhan Kabupaten Jember. Ada beberapa sektor yang tidak memiliki

keunggulan kompetitif tetapi mempunyai spesialisasi adalah pertambangan dan penggalan, listrik, gas dan air bersih, bangunan, pengangkutan dan komunikasi, keuangan, persewaan dan jasa perusahaan, jasa-jasa.

Kecamatan Bangsalsari yang memiliki empat sektor keunggulan kompetitif yaitu sektor industri pengolahan, bangunan, perdagangan, hotel dan restoran, jasa-jasa. Semua sektor tersebut mampu memberikan pertumbuhan yang lebih baik dibandingkan pertumbuhan Kabupaten Jember. Ada beberapa sektor yang tidak memiliki keunggulan kompetitif tetapi mempunyai spesialisasi adalah pertanian, pertambangan dan penggalan, listrik, gas dan air bersih, pengangkutan dan komunikasi, keuangan, persewaan dan jasa perusahaan.

Kecamatan Sumberbaru yang memiliki tiga sektor keunggulan kompetitif yaitu sektor perdagangan dan penggalan, perdagangan, hotel dan restoran, keuangan, persewaan dan jasa perusahaan. Semua sektor tersebut mampu memberikan pertumbuhan yang lebih baik dibandingkan pertumbuhan Kabupaten Jember. Ada beberapa sektor yang tidak memiliki keunggulan kompetitif tetapi mempunyai spesialisasi adalah pertanian, industri pengolahan, listrik, gas dan air bersih, bangunan, pengangkutan dan komunikasi, jasa-jasa.

Kecamatan Silo yang memiliki lima sektor keunggulan kompetitif yaitu sektor pertanian, bangunan, perdagangan, hotel dan restoran, pengangkutan dan komunikasi, jasa-jasa. Semua sektor tersebut mampu memberikan pertumbuhan yang lebih baik dibandingkan pertumbuhan Kabupaten Jember. Ada beberapa sektor yang tidak memiliki keunggulan kompetitif tetapi mempunyai spesialisasi adalah pertambangan dan penggalan, industri pengolahan, listrik, gas dan air bersih, keuangan, persewaan dan jasa perusahaan.

Kecamatan Tanggul yang memiliki enam sektor keunggulan kompetitif yaitu sektor listrik, gas dan air bersih, bangunan, perdagangan, hotel dan restoran, pengangkutan dan komunikasi, keuangan, persewaan dan jasa perusahaan, jasa-jasa. Semua sektor tersebut mampu memberikan pertumbuhan yang lebih baik dibandingkan pertumbuhan Kabupaten Jember. Ada beberapa sektor yang tidak

memiliki keunggulan kompetitif tetapi mempunyai spesialisasi adalah pertanian, pertambangan dan penggalian, industri pengolahan.

Kecamatan Rambipuji yang memiliki lima sektor keunggulan kompetitif yaitu sektor pertambangan dan penggalian, industri pengolahan, perdagangan, hotel dan restoran, keuangan, persewaan dan jasa perusahaan, jasa-jasa. Semua sektor tersebut mampu memberikan pertumbuhan yang lebih baik dibandingkan pertumbuhan Kabupaten Jember. Ada beberapa sektor yang tidak memiliki keunggulan kompetitif tetapi mempunyai spesialisasi adalah pertanian, listrik, gas dan air bersih, bangunan, pengangkutan dan komunikasi.

Kecamatan Balung yang memiliki empat sektor keunggulan kompetitif yaitu sektor pertanian, pertambangan dan penggalian, pengangkutan dan komunikasi, keuangan, persewaan dan jasa perusahaan. Semua sektor tersebut mampu memberikan pertumbuhan yang lebih baik dibandingkan pertumbuhan Kabupaten Jember. Ada beberapa sektor yang tidak memiliki keunggulan kompetitif tetapi mempunyai spesialisasi adalah industri pengolahan, listrik, gas dan air bersih, bangunan, perdagangan, hotel dan restoran, jasa-jasa.

Kecamatan Gumukmas yang memiliki empat sektor keunggulan kompetitif yaitu sektor pertanian, listrik, gas dan air bersih, bangunan, perdagangan, hotel dan restoran. Semua sektor tersebut mampu memberikan pertumbuhan yang lebih baik dibandingkan pertumbuhan Kabupaten Jember. Ada beberapa sektor yang tidak memiliki keunggulan kompetitif tetapi mempunyai spesialisasi adalah pertambangan dan penggalian, industri pengolahan, pengangkutan dan komunikasi, keuangan, persewaan dan jasa perusahaan, jasa-jasa.

Kecamatan Jenggawah yang memiliki empat sektor keunggulan kompetitif yaitu sektor pertambangan dan penggalian, perdagangan, hotel dan restoran, pengangkutan dan komunikasi, jasa-jasa. Semua sektor tersebut mampu memberikan pertumbuhan yang lebih baik dibandingkan pertumbuhan Kabupaten Jember. Ada beberapa sektor yang tidak memiliki keunggulan kompetitif tetapi mempunyai

spesialisasi adalah pertanian, industri pengolahan, listrik, gas dan air bersih, bangunan, keuangan, persewaan dan jasa perusahaan.

Kecamatan Kencong yang memiliki lima sektor keunggulan kompetitif yaitu sektor pertanian, industri pengolahan, listrik, gas dan air bersih, perdagangan, hotel dan restoran, pengangkutan dan komunikasi. Semua sektor tersebut mampu memberikan pertumbuhan yang lebih baik dibandingkan pertumbuhan Kabupaten Jember. Ada beberapa sektor yang tidak memiliki keunggulan kompetitif tetapi mempunyai spesialisasi adalah pertambangan dan penggalian, bangunan, keuangan, persewaan dan jasa perusahaan, jasa-jasa.

Kecamatan Umbulsari yang memiliki empat sektor keunggulan kompetitif yaitu sektor pertanian, industri pengolahan, listrik, gas dan air bersih, jasa-jasa. Semua sektor tersebut mampu memberikan pertumbuhan yang lebih baik dibandingkan pertumbuhan Kabupaten Jember. Ada beberapa sektor yang tidak memiliki keunggulan kompetitif tetapi mempunyai spesialisasi adalah pertambangan dan penggalian, bangunan, perdagangan, hotel dan restoran, pengangkutan dan komunikasi, keuangan, persewaan dan jasa perusahaan.

Kecamatan Kalisat yang memiliki tiga sektor keunggulan kompetitif yaitu sektor pertanian, bangunan, jasa-jasa. Semua sektor tersebut mampu memberikan pertumbuhan yang lebih baik dibandingkan pertumbuhan Kabupaten Jember. Ada beberapa sektor yang tidak memiliki keunggulan kompetitif tetapi mempunyai spesialisasi adalah pertambangan dan penggalian, industri pengolahan, listrik, gas dan air bersih, perdagangan, hotel dan restoran, pengangkutan dan komunikasi, keuangan, persewaan dan jasa perusahaan.

Kecamatan Tempurejo yang memiliki empat sektor keunggulan kompetitif yaitu sektor pertanian, pertambangan dan penggalian, pengangkutan dan komunikasi, jasa-jasa. Semua sektor tersebut mampu memberikan pertumbuhan yang lebih baik dibandingkan pertumbuhan Kabupaten Jember. Ada beberapa sektor yang tidak memiliki keunggulan kompetitif tetapi mempunyai spesialisasi adalah industri

pengelolaan, listrik, gas dan air bersih, bangunan, perdagangan, hotel dan restoran, keuangan, persewaan dan jasa perusahaan.

Kecamatan Panti yang memiliki empat sektor keunggulan kompetitif yaitu sektor industri pengolahan, bangunan, perdagangan, hotel dan restoran, keuangan, persewaan dan jasa perusahaan. Semua sektor tersebut mampu memberikan pertumbuhan yang lebih baik dibandingkan pertumbuhan Kabupaten Jember. Ada beberapa sektor yang tidak memiliki keunggulan kompetitif tetapi mempunyai spesialisasi adalah pertanian, pertambangan dan penggalian, listrik, gas dan air bersih, pengangkutan dan komunikasi, jasa-jasa.

Kecamatan Ajung yang memiliki tiga sektor keunggulan kompetitif yaitu sektor pengangkutan dan komunikasi, keuangan, persewaan dan jasa perusahaan, jasa-jasa. Semua sektor tersebut mampu memberikan pertumbuhan yang lebih baik dibandingkan pertumbuhan Kabupaten Jember. Ada beberapa sektor yang tidak memiliki keunggulan kompetitif tetapi mempunyai spesialisasi adalah pertanian, pertambangan dan penggalian, industri pengolahan, listrik, gas dan air bersih, bangunan, perdagangan, hotel dan restoran.

Kecamatan Sukowono yang memiliki enam sektor keunggulan kompetitif yaitu sektor pertanian, pertambangan dan penggalian, industri pengolahan, listrik, gas dan air bersih, perdagangan, hotel dan restoran, keuangan, persewaan dan jasa perusahaan. Semua sektor tersebut mampu memberikan pertumbuhan yang lebih baik dibandingkan pertumbuhan Kabupaten Jember. Ada beberapa sektor yang tidak memiliki keunggulan kompetitif tetapi mempunyai spesialisasi adalah bangunan, pengangkutan dan komunikasi, jasa-jasa.

Kecamatan Ledokombo yang memiliki tiga sektor keunggulan kompetitif yaitu sektor industri pengolahan, perdagangan, hotel dan restoran, pengangkutan dan komunikasi. Semua sektor tersebut mampu memberikan pertumbuhan yang lebih baik dibandingkan pertumbuhan Kabupaten Jember. Ada beberapa sektor yang tidak memiliki keunggulan kompetitif tetapi mempunyai spesialisasi adalah pertanian,

industri pengolahan, listrik, gas dan air bersih, bangunan, keuangan, persewaan dan jasa perusahaan, jas-jasa.

Kecamatan Sumberjambe yang memiliki dua sektor keunggulan kompetitif yaitu sektor pertambangan dan penggalian, industri pengolahan. Semua sektor tersebut mampu memberikan pertumbuhan yang lebih baik dibandingkan pertumbuhan Kabupaten Jember. Ada beberapa sektor yang tidak memiliki keunggulan kompetitif tetapi mempunyai spesialisasi adalah pertanian, listrik, gas dan air bersih, bangunan, perdagangan, hotel dan restoran, pengangkutan dan komunikasi, keuangan, persewaan dan jasa perusahaan, jasa-jasa.

Kecamatan Mumbulsari yang memiliki empat sektor keunggulan kompetitif yaitu sektor pertanian, pengangkutan dan komunikasi, keuangan, persewaan dan jasa perusahaan, jasa-jasa. Semua sektor tersebut mampu memberikan pertumbuhan yang lebih baik dibandingkan pertumbuhan Kabupaten Jember. Ada beberapa sektor yang tidak memiliki keunggulan kompetitif tetapi mempunyai spesialisasi adalah pertambangan dan penggalian, industri pengolahan, listrik, gas dan air bersih, bangunan, perdagangan, hotel dan restoran.

Kecamatan Semboro yang memiliki enam sektor keunggulan kompetitif yaitu sektor pertanian, pertambangan dan penggalian, industri pengolahan, listrik, gas dan air bersih, perdagangan, hotel dan restoran, pengangkutan dan komunikasi. Semua sektor tersebut mampu memberikan pertumbuhan yang lebih baik dibandingkan pertumbuhan Kabupaten Jember. Ada beberapa sektor yang tidak memiliki keunggulan kompetitif tetapi mempunyai spesialisasi adalah bangunan, keuangan, persewaan dan jasa perusahaan, jasa-jasa.

Kecamatan Jombang yang memiliki tujuh sektor keunggulan kompetitif yaitu sektor pertanian, pertambangan dan penggalian, industri pengolahan, listrik, gas dan air bersih, bangunan, pengangkutan dan komunikasi, jasa-jasa. Semua sektor tersebut mampu memberikan pertumbuhan yang lebih baik dibandingkan pertumbuhan Kabupaten Jember. Ada beberapa sektor yang tidak memiliki keunggulan kompetitif

tetapi mempunyai spesialisasi adalah perdagangan, hotel dan restoran, keuangan, persewaan dan jasa perusahaan.

Kecamatan Mayang yang memiliki enam sektor keunggulan kompetitif yaitu sektor industri pengolahan, listrik, gas dan air bersih, bangunan, pengangkutan dan komunikasi. Semua sektor tersebut mampu memberikan pertumbuhan yang lebih baik dibandingkan pertumbuhan Kabupaten Jember. Ada beberapa sektor yang tidak memiliki keunggulan kompetitif tetapi mempunyai spesialisasi adalah pertanian, industri pengolahan, perdagangan, hotel dan restoran, keuangan, persewaan dan jasa perusahaan, jasa-jasa.

Kecamatan Arjasa yang memiliki empat sektor keunggulan kompetitif yaitu sektor pertambangan dan penggalian, listrik, gas dan air bersih, jasa-jasa, bangunan. Semua sektor tersebut mampu memberikan pertumbuhan yang lebih baik dibandingkan pertumbuhan Kabupaten Jember. Ada beberapa sektor yang tidak memiliki keunggulan kompetitif tetapi mempunyai spesialisasi adalah pertanian, industri pengolahan, perdagangan, hotel dan restoran, pengangkutan dan komunikasi, keuangan, persewaan dan jasa perusahaan.

Kecamatan Pakusari yang memiliki tiga sektor keunggulan kompetitif yaitu sektor perdagangan, hotel dan restoran, pengangkutan dan komunikasi, keuangan, persewaan dan jasa perusahaan. Semua sektor tersebut mampu memberikan pertumbuhan yang lebih baik dibandingkan pertumbuhan Kabupaten Jember. Ada beberapa sektor yang tidak memiliki keunggulan kompetitif tetapi mempunyai spesialisasi adalah pertanian, pertambangan dan penggalian, industri pengolahan, listrik, gas dan air bersih, bangunan, jasa-jasa.

Kecamatan Sukorambi yang memiliki lima sektor keunggulan kompetitif yaitu sektor industri pengolahan, perdagangan, hotel dan restoran, pengangkutan dan komunikasi, keuangan, persewaan dan jasa perusahaan, jasa-jasa. Semua sektor tersebut mampu memberikan pertumbuhan yang lebih baik dibandingkan pertumbuhan Kabupaten Jember. Ada beberapa sektor yang tidak memiliki

keunggulan kompetitif tetapi mempunyai spesialisasi adalah pertanian, pertambangan dan penggalian, listrik, gas dan air bersih, bangunan.

Kecamatan Jelbuk yang memiliki empat sektor keunggulan kompetitif yaitu sektor pertambangan dan penggalian, listrik, gas dan air bersih, perdagangan, hotel dan restoran, jasa-jasa. Semua sektor tersebut mampu memberikan pertumbuhan yang lebih baik dibandingkan pertumbuhan Kabupaten Jember. Ada beberapa sektor yang tidak memiliki keunggulan kompetitif tetapi mempunyai spesialisasi adalah pertanian, industri pengolahan, bangunan, pengangkutan dan komunikasi, keuangan dan persewaan dan jasa perusahaan.

Tabel 4.8. Matriks Gabungan antara Tiga Metode analisis (Tipologi Klassen, DLQ dan SSEM) Per Kecamatan Kabupaten Jember

No	Kecamatan	Tipologi Klassen	DLQ	SSEM	
				Spesialisasi	Keunggulan Kompetitif
1	Sumbersari	I	6, 8	1-9	3, 5, 6, 7, 8, 9
2	Kaliwates	I	6,8	1-9	1, 6, 7, 8, 9
3	Patrang	I	6, 7, 8, 9	1-9	4, 6, 7
4	Puger	III	2, 3, 5	1-9	3, 6, 8
5	Ambulu	III	2, 5, 9	1-9	1, 3, 6
6	Wuluhan	III	1, 2, 3, 4, 5	1-9	2, 3, 4, 6, 8, 9
7	Bangsalsari	III	1, 2, 3, 4	1-9	3, 5, 6, 9
8	Sumberbaru	III	1,2, 4, 5	1-9	2, 6, 8
9	Silo	IV	1, 2, 3, 4, 5, 7	1-9	1, 5, 6, 7, 9
10	Tanggul	III	1, 2, 7	1-9	4, 5, 6, 7, 8, 9
11	Rambipuji	II	2, 4, 7	1-9	2, 3, 6, 8, 9
12	Balung	II	2, 3, 4, 5, 7, 9	1-9	1, 2, 7, 8
13	Gumukmas	IV	1, 2, 4	1-9	1, 4, 5, 6
14	Jenggawah	IV	1, 2, 3, 4, 7, 9	1-9	2, 6, 7, 9
15	Kencong	IV	1, 2, 4, 5, 7, 8, 9	1-9	1, 3, 4, 6, 7
16	Umbulsari	IV	1, 2, 4	1-9	1, 3, 4, 9
17	Kalisat	IV	1, 2, 3, 4, 5, 7	1-9	1, 5, 9
18	Panti	IV	1, 3, 5, 8	1-9	3, 5, 6, 8
19	Ajung	IV	1, 2,4, 8	1-9	7, 8, 9
20	Tempurejo	IV	1, 2, 4, 5	1-9	1, 2, 7, 9
21	Sukowono	IV	1, 2, 4, 5, 6	1-9	1, 2, 3, 4, 6, 8
22	Ledokombo	IV	1, 2, 5	1-9	3, 6, 7
23	Sumberjambe	IV	1, 2, 4	1-9	2, 3
24	Mumbulsari	IV	1, 2, 4, 5	1-9	1, 7, 8, 9

Lanjutan Tabel 4.8

No	Kecamatan	Tipologi Klassen	DLQ	SSEM	
				Spesialisasi	Keunggulan Kompetitif
25	Semboro	IV	1	1-9	1, 2, 3, 4, 6, 7
26	Jombang	IV	1, 2, 4, 5, 8, 9	1-9	1, 2, 3, 4, 5, 7, 9
27	Mayang	IV	1, 2, 4, 5	1-9	3, 4, 5, 7
28	Arjasa	IV	1, 4, 7	1-9	2, 4, 5, 9
29	Pakusari	IV	1, 2, 4, 5	1-9	6, 7, 8
30	Sukorambi	IV	1, 4, 5	1-9	3, 6, 7, 8, 9
31	Jelbuk	IV	1, 3, 4	1-9	2, 4, 6, 9

Sumber: Hasil pengolahan Data, Lampiran.

Keterangan:

Kode 1 : Pertanian

Kode 2 : Pertambangan & Penggalian

Kode 3 : Industri Pengolahan

Kode 4 : Listrik, Gas & Air Bersih

Kode 5 : Bangunan

Kode 6 : Perdagangan, Hotel & Restoran

Kode 7 : Pengangkutan & Komunikasi

Kode 8 : Keuangan, Persewaan & Jasa Perusahaan

Kode 9 : Jasa-Jasa

Berdasarkan tabel diatas dapat dilihat gabungan antara ketiga metode analisis yaitu tipologi klassen, DLQ dan Shift Share Esteban Marquillas perkecamatan Kabupaten Jember bahwasannya sektor-sektor ekonomi di masing-masing kecamatan memiliki klasifikasi wilayah, sektor potensial di masa mendatang, keunggulan kompetitif dan spesialisasi. Kecamatan yang berada pada daerah cepat maju dan cepat tumbuh, daerah maju tapi tertekan, daerah yang berkembang pesat dan daerah yang relative tertinggal belum tentu setiap sektornya termasuk sektor yang di prioritas pada masa mendatang dan memiliki keunggulan kompetitif. Sektor basis yang memiliki nilai DLQ tertinggi dibandingkan yang lain yakni sektor bangunan. Namun sektor basis yang mendominasi per kecamatan yang nantinya diutamakan dimasa mendatang adalah sektor pertanian. Pada SSEM masing-masing kecamatan memiliki Sembilan sektor ekonomi yang spesialisasi, sedangkan sektor ekonomi yang memiliki keunggulan kompetitif hanya beberapa. Namun kecamatan yang memiliki sektor keunggulan kompetitif terbanyak adalah Kecamatan Jombang. Sektor keunggulan

kompetitif yang dominan mencapai nilai tertinggi dan terbanyak di beberapa kecamatan dari pada yang lain terdapat pada sektor pertanian.



BAB 5. PENUTUP

5.1 Kesimpulan

Berdasarkan hasil pembahasan masing-masing sektor di Kabupaten Jember maka dapat diambil berbagai kesimpulan antara lain:

- a Hasil analisis *Typologi Klassen* dari 31 kecamatan di Kabupaten Jember tahun 2009 sampai dengan tahun 2013 menunjukkan bahwa wilayah yang cepat maju dan cepat tumbuh, dimana $Y_i > y$ dan $R_i > r$ yaitu berada di Kecamatan Kaliwates, Sumbersari dan Patrang, namun pada akhir tahun 2013 beberapa kecamatan yang mengalami peningkatan dilihat dari tingkat laju pertumbuhan dan PDRB perkapita terus bertambah sehingga memasuki kuadran I yakni Kecamatan Puger Wuluan, Ambulu, Tanggul, Bangsalsari dan Sumberbaru. Akan tetapi ada pula satu kecamatan yang perekonomiannya masih berada di daerah relative tertinggal dimana $Y_i < y$ dan $R_i < r$ yakni Kecamatan Panti.
- b Berdasarkan hasil analisis *Dynamic Location Quotient (DLQ)* perkecamatan pada tahun 2009-2013 dapat diketahui bahwa sektor potensial dalam pengembangan ekonomi wilayah yang dijadikan sebagai sektor prioritas utama dimasa yang akan mendatang yakni sektor pertanian. Namun sektor bangunan merupakan sektor yang memiliki nilai DLQ tertinggi dibandingkan sektor yang lain.
- c Berdasarkan hasil *analisis Shift Share EM* pada tahun 2009-2013 dapat diketahui hanya beberapa sektor ekonomi diantaranya memiliki keunggulan kompetitif, namun terdapat kecamatan yang sektor pertumbuhan ekonominya memiliki keunggulan kompetitif terbanyak 7 sektor yakni Kecamatan Jombang. Selain itu dari 31 kecamatan sektor yang dominan memiliki keunggulan kompetitif adalah sektor pertanian.

5.2 Saran

Berdasarkan kesimpulan diatas maka dapat diajukan saran antara lain:

1. Pemerintah Daerah Kabupaten Jember harus mampu meningkatkan perluasan dan pemeliharaan sarana dan prasarana ekonomi dengan memperhatikan masing-

masing daerah sesuai dengan potensi ekonomi yang dimiliki daerah tersebut khususnya per kecamatan di Kabupaten Jember.

2. Pemerintah Daerah Kabupaten Jember dalam pembangunan masing-masing daerah harus mampu memanfaatkan SDM dan SDA yang ada, terutama bagi sektor yang berpotensi dalam pengembangan ekonomi wilayah guna untuk meningkatkan pertumbuhan ekonomi daerah.
3. Pemerintah Daerah Kabupaten Jember harus mampu mendorong dan meningkatkan pertumbuhan ekonomi Kabupaten Jember.

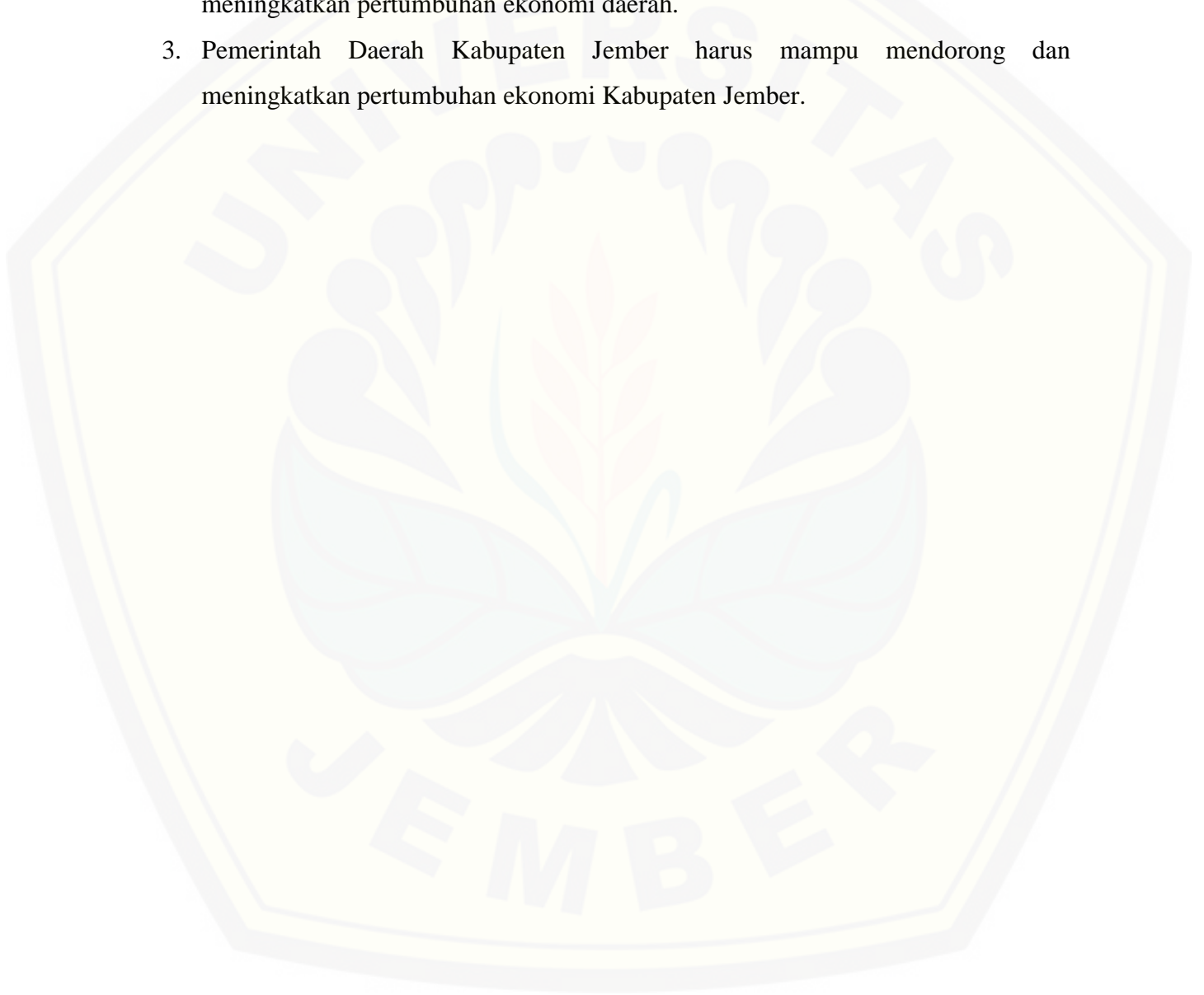

DAFTAR PUSTAKA**Buku:**

- Adisasmita, R. 2005. *Dasar-Dasar Ekonomi Wilayah*. Graha Ilmu. Yogyakarta.
- Arsyad, Lincoln. 1999. *Pengantar Perencanaan dan Pembangunan Ekonomi Daerah*. Yogyakarta: BPFE.
- Badan Pusat Statistika Kabupaen Jember. 2011. *PDRB Kabupaten Jember dalam Angka*. Jember: Badan Pusat Statistika Kabupaten Jember
- Badan Pusat Statistika Kabupaen Jember. 2013. *PDRB Kecamatan Kabupaten Jember dalam Angka*. Jember: Badan Pusat Statistika Kabupaten Jember
- Blakely, Edward J. 1994. *City Planning Local Economic Deveploment: Theory and Practice*. California: Sage Publications, Inc.
- Budiharsono, S. 2001. *Teknik Analisis Pembangunan Wilayah Pesisir dan Lautan*. Pradnya. Paramitha. Jakarta.
- Indriantoro, Nur dan Bambang Supomo.1999. *Metode Penelitian Bisnis untuk Akuntansi dan Manajemen*. Cetakan Ketiga. BPFE. Yogyakarta.
- Richardson, H. W. 1991. *Dasar-dasar Ilmu Ekonomi Regional (Terjemahan)* LPFE UI. Jakarta.
- Sjafrizal, 1997. "Pertumbuhan Ekonomi Dan Ketimpangan Regional Wilayah Indonesia Bagian Barat". Prisma, No.3. Hal:27-38.
- _____, 2008. *Ekonomi Regional, Teori dan Aplikasi (cetakan pertama)*. Padang: Baduose Media.
- Soekartawi. 1996. *Pembangunan Pertanian untuk Mengentas Kemiskinan*. UIPress. Jakarta.
- Soetriono dan Wibowo, R. 2002. *Konsep dan landasan analisis wilayah*. Jember: Fakultas pertanian Universitas Jember.
- Sugiyono. 2012. *Metode Penelitian Kuantitatif Kualitatif dan R&D*. Bandung: Alfabeta.

Sukirno, Sadono. 2006. *Ekonomi Pembangunan: Proses, Masalah, dan Dasar Kebijakan*. Jakarta: Kencana Prenada Media Group.

Tarigan, Robinson. 2005. *Perencanaan Pembangunan Wilayah (edisi revisi)*. Jakarta: Bumi Aksara.

_____, 2007. *Ekonomi Regional, Teori dan Aplikasi*, PT. Bumi Aksara, Cetakan Keempat, Jakarta.

Todaro P. Michael. 2000. *Pembangunan Ekonomi di Dunia Ketiga Jilid 1*. Jakarta Penerbit: Erlangga.

Universitas Jember. 2010. *Pedoman Penulisan Karya Ilmiah*. Jember University Press. Jember: Badan Penerbit Universitas Jember

Widodo, Tri. 2006. *Perencanaan Pembangunan: Aplikasi Komputer (Era Otonomi Daerah)*. UPP STIM YKPN Yogyakarta. Yogyakarta.

Jurnal:

Andy, Andreas. 2014. *Analisis Sektor Potensial dan Pengembangan Wilayah Kab/Kota (Study kasus Provinsi Daerah Istimewa Yogyakarta)*. Jurnal Ekonomi Pembangunan. [Februari 2015].

Aswandi, H, & Kuncoro, M, 2002. *Evaluasi Penetapan Kawasan Andalan : Studi Empiris di Kalimantan Selatan 1993-1999*. Jurnal Ekonomi dan Bisnis Indonesia. Vol.17 (1):27-45. [Februari 2015].

Badrudin, Rudy. 2012. *Pengembangan Ekonomi Lokal Kabupaten/Kota Provinsi Daerah Istimewa Yogyakarta Menggunakan Tipologi Klassen dan Location Quotient*. Jurnal Ekonomi Pembangunan. Vol.7(1):17-34. [Februari 2015].

Basuki, Tri, Agus & Gayatri, Utari. 2009. *Penentuan Sektor Unggulan Dalam Pembangunan Daerah (Study Kasus di Kabupaten Ogan Komering Ilir)*. Jurnal Ekonomi dan Studi Pembangunan Universitas Muhammadiyah Yogyakarta. Vol 10 (1):34-50. [Februari 2015].

Elia, Radianto. 2003. *Evaluasi Pembangunan Regional Pasca Kerusakan di Maluku*. Jurnal Ekonomi dan Keuangan Indonesia. Vol.51 (4):479-499. [Februari 2015].

Firmansyah, Risky. 2013. *Analisis Penentuan Sektor Unggulan Perekonomian dengan Metode Analytical Hierarchy Process (AHP) dan Shift Share Terhadap*

Pertumbuhan Ekonomi (Studi Kota Malang). Jurnal Ekonomi dan Bisnis Universitas Brawijaya. Vol.30 (1). [Februari 2015].

Haris, Zulfi. 2012. *Analisis Penentuan Sektor/Subsektor Unggulan dan Kaitannya dengan Perencanaan Pembangunan Ekonomi Kabupaten Lampung Utara*. Tesis Ekonomi Universitas Indonesia Jakarta. [Februari 2015].

Permana, A. A. 2014. *Analisis Sektor Potensial dan Pengembangan Wilayah Kabupaten/Kota (Studi Kasus Provinsi Daerah Istimewa Yogyakarta Periode 2007-2012)*. Jurnal Ilmu Ekonomi dan Bisnis Universitas Brawijaya Malang. [Februari 2015].

Rumayar, Monalisa. 2009. *Peningkah Perencanaan Pembangunan itu*. [Februari 2015].

Soepono, Prasetyo. “*Analisis Shift-share: Perkembangan dan Penerapan*”. Jurnal Ekonomi dan Bisnis Indonesia, BPFE, Yogyakarta. [Februari 2015].

Suyatno. 2000. *Analisis Economic Base Terhadap Pertumbuhan Ekonomi Daerah Tingkat II wonogirl: Menghadapi Implementasi UU No.22/1999 dan UU No.5/1999*. Jurnal Ekonomi Pembangunan Universitas Muhammadiyah Surakarta.Vol.I (2). Desember 2000:144-159. [Februari 2015].

Tristanto, A. H. 2013. *Analisis Sektor Ekonomi Unggulan dalam Pengembangan Potensi Perekonomian di Kota Blitar*. Jurnal Ilmu Ekonomi dan Bisnis Universitas Brawijaya Malang. [Februari 2015].

Internet:

<http://jemberkab.bps.go.id>

LAMPIRAN A.

PDRB Kabupaten Jember Atas Dasar Harga Konstan Tahun 2009-2013 (Jutaan Rp)

No	Sektor	2009	2010	2011	2012	2013
1	Pertanian	4,430,154.63	4,619,631.09	4,787,322.32	5,003,260.26	5,205,901.00
2	Pertambangan dan Penggalian	370,097.60	396,530.67	413,551.27	430,970.11	459,321.84
3	Industri Pengolahan	1,131,069.41	1,208,040.12	1,309,344.34	1,393,937.30	1,495,148.24
4	Listrik, Gas dan Air Bersih	92,368.48	98,299.04	105,292.57	111,627.07	118,656.10
5	Bangunan	228,774.17	244,601.33	265,310.45	288,230.12	322,222.66
6	Perdagangan, Hotel dan Restoran	2,514,475.45	2,698,523.93	2,986,287.18	3,334,965.87	3,701,082.58
7	Pengangkutan dan Komunikasi	475,660.20	513,215.22	564,179.37	610,426.67	659,316.93
	Keuangan, Persewaan Bangunan dan Jasa					
8	Perusahaan	573,642.29	616,109.71	670,086.08	732,780.77	779,350.69
9	Jasa – Jasa	1,075,364.97	1,155,598.32	1,258,148.58	1,344,781.63	1,424,901.48
	Jumlah	10,891,607.20	11,550,549.44	12,359,522.18	13,250,979.79	15,165,901.52

LAMPIRAN B.

PDRB Per Kecamatan di Kabupaten Jember

B.1 PDRB Kecamatan Sumbersari Menurut Lapangan Usaha Atas Dasar Harga Konstan Tahun 2009-2013 (Jutaan Rp)

No	Lapangan Usaha	2009	2010	2011	2012	2013
1	Pertanian	92,520.311	96,382.251	99,944.251	104,131.326	108,253.756
2	Pertambangan dan Penggalian	25,387.663	27,200.898	28,368.464	29,563.347	31,508.197
3	Industri Pengolahan	67,136.973	71,705.730	77,718.852	82,740.043	88,747.628
4	Listrik, Gas dan Air Bersih	6,806.519	7,243.535	7,758.879	8,225.661	8,743.621
5	Bangunan	10,322.776	11,036.932	11,971.371	13,005.555	14,539.371
6	Perdagangan, Hotel dan Restoran	693,814.699	744,598.865	824,000.861	920,211.145	1,021,233.074
7	Pengangkutan dan Komunikasi	48,782.409	52,633.949	57,860.694	62,603.690	67,617.741
	Keuangan, Persewaan Bangunan dan					
8	Jasa Perusahaan	96,359.919	103,493.559	112,560.462	123,091.859	130,914.633
9	Jasa – Jasa	92,264.541	99,148.430	107,947.074	115,380.046	122,254.198
	PDRB	1,133,395.811	1,213,444.149	1,328,130.908	1,458,952.672	1,593,812.218

B.2 PDRB Kecamatan Kaliwates Menurut Lapangan Usaha Atas Dasar Harga Konstan Tahun 2009-2013 (Jutaan Rp)

No	Lapangan Usaha	2009	2010	2011	2012	2013
1	Pertanian	47,290.983	49,331.924	51,215.327	53,442.581	55,675.939
2	Pertambangan dan Penggalian	19,107.037	20,471.698	21,350.421	22,249.704	23,713.419
3	Industri Pengolahan	129,421.237	138,228.516	149,820.128	159,499.574	171,080.512
4	Listrik, Gas dan Air Bersih	4,477.052	4,764.503	5,103.476	5,410.506	5,751.199
5	Bangunan	7,088.825	7,579.247	8,220.943	8,931.134	9,984.431
6	Perdagangan, Hotel dan Restoran	579,073.395	621,459.006	687,729.702	768,028.975	852,344.155
7	Pengangkutan dan Komunikasi	37,274.419	40,217.363	44,211.095	47,835.197	51,666.411
8	Keuangan, Persewaan Bangunan dan Jasa Perusahaan	150,285.170	161,410.961	175,551.913	191,976.925	204,177.505
9	Jasa – Jasa	137,288.987	147,532.166	160,624.486	171,684.696	181,913.385
	PDRB	1,111,307.105	1,190,995.385	1,303,827.491	1,429,059.293	1,556,306.957

B.3 PDRB Kecamatan Patrang Menurut Lapangan Usaha Atas Dasar Harga Konstan Tahun 2009-2013 (Jutaan Rp)

No	Lapangan Usaha	2009	2010	2011	2012	2013
1	Pertanian	71,939.108	74,944.671	77,674.769	81,067.669	84,219.411
2	Pertambangan dan Penggalian	16,516.668	17,696.320	18,455.913	19,233.279	20,498.556
3	Industri Pengolahan	26,867.808	28,696.320	31,102.611	33,112.061	35,516,260
4	Listrik, Gas dan Air Bersih	3,900.140	4,150.550	4,445.843	4,713.309	5,010.101
5	Bangunan	7,583.211	8,107.836	8,794.284	9,554.006	10,680.761
6	Perdagangan, Hotel dan Restoran	331,147.061	355,385.561	393,282.910	439,202.595	487,418.804
7	Pengangkutan dan Komunikasi Keuangan, Persewaan Bangunan dan	99,139.354	106,966.749	117,588.940	127,228.021	137,417.960
8	Jasa Perusahaan	47,818.307	51,358.353	55,857.775	60,160.534	64,965.975
9	Jasa – Jasa	164,178.493	176,427.907	192,084.496	205,310.967	217,543.053
	PDRB	769,090.150	823,734.143	899,287.541	979,582.441	1,063,270.882

B.4 PDRB Kecamatan Puger Menurut Lapangan Usaha Atas Dasar Harga Konstan Tahun 2009-2013 (Jutaan Rp)

No	Lapangan Usaha	2009	2010	2011	2012	2013
1	Pertanian	390,441.454	350,273.977	362,567.226	378,441.341	395,648.347
2	Pertambangan dan Penggalian	25,139.329	26,934.827	28,090.972	29,274.168	31,199.994
3	Industri Pengolahan	100,745.765	107,601.642	116,624.936	124,159.736	133,174.721
4	Listrik, Gas dan Air Bersih	5,781.654	6,152.867	6,590.616	6,987.113	7,427.084
5	Bangunan	21,906.430	23,421.971	25,404.987	27,599.676	30,854.655
6	Perdagangan, Hotel dan Restoran	127,410.509	136,736.395	151,317.592	168,985.423	187,536.854
7	Pengangkutan dan Komunikasi	16,534.166	17,839.595	19,611.132	21,218.709	22,918.157
	Keuangan, Persewaan Bangunan dan					
8	Jasa Perusahaan	14,295.636	15,353.959	16,699.094	18,261.497	19,422.058
9	Jasa – Jasa	51,679.061	55,534.853	60,463.135	64,626.479	68,476.817
	PDRB	753,934.002	739,850.087	787,369.690	839,554.143	896,658.686

B.5 PDRB Kecamatan Wuluhan Menurut Lapangan Usaha Atas Dasar Harga Konstan Tahun 2009-2013 (Jutaan Rp)

No	Lapangan Usaha	2009	2010	2011	2012	2013
1	Pertanian	284,719.184	296,696.987	307,124.605	321,602.771	333,869.185
2	Pertambangan dan Penggalian	25,724.789	27,562.103	28,745.173	29,955.923	31,926.599
3	Industri Pengolahan	82,553.454	88,171.321	95,565.221	101,739.414	109,126.505
4	Listrik, Gas dan Air Bersih	5,988.605	6,373.106	6,826.524	7,237.214	7,692.933
5	Bangunan	12,658.032	13,533.746	14,679.578	15,947.719	17,828.519
6	Perdagangan, Hotel dan Restoran	99,430.457	106,708.326	118,087.412	131,875.290	146,352.724
7	Pengangkutan dan Komunikasi	16,226.316	17,507.439	19,245.992	20,823.638	22,491.444
	Keuangan, Persewaan Bangunan dan					
8	Jasa Perusahaan	20,652.344	22,181.262	24,124.527	26,381.669	28,058.285
9	Jasa – Jasa	58,383.177	62,739.166	68,306.774	73,010.212	77,360.039
	PDRB	606,336.359	641,473.458	682,705.805	728,573.850	774,706.232

B.6 PDRB Kecamatan Ambulu Menurut Lapangan Usaha Atas Dasar Harga Konstan Tahun 2009-2013 (Jutaan Rp)

No	Lapangan Usaha	2009	2010	2011	2012	2013
1	Pertanian	368,410.535	384,251.691	397,956.106	416,885.301	433,651.303
2	Pertambangan dan Penggalian	22,919.953	24,556.940	25,611.017	26,689.756	28,445.564
3	Industri Pengolahan	66,315.294	70,828.134	76,767.663	81,727.400	87,661.460
4	Listrik, Gas dan Air Bersih	5,104.024	5,431.730	5,818.173	6,168.200	6,556.604
5	Bangunan	16,190.159	17,310.234	18,775.802	20,397.807	22,803.431
6	Perdagangan, Hotel dan Restoran	59,834.480	64,214.099	71,061.716	79,358.877	88,070.994
7	Pengangkutan dan Komunikasi	28,091.446	30,309.362	33,319.193	36,050.457	38,937.808
8	Keuangan, Persewaan Bangunan dan Jasa Perusahaan	18,045.066	19,380.964	21,078.899	22,702.619	24,516.036
9	Jasa – Jasa	99,111.986	106,506.765	115,958.403	123,943.017	131,327.335
PDRB		684,022.943	722,789.921	766,346.972	814,271.901	861,970.535

B.7 PDRB Kecamatan Bangsalsari Menurut Lapangan Usaha Atas Dasar Harga Konstan Tahun 2009-2013 (Jutaan Rp)

No	Lapangan Usaha	2009	2010	2011	2012	2013
1	Pertanian	299,416.308	312,065.216	323,534.174	337,221.878	350,968.658
2	Pertambangan dan Penggalian	24,257.825	25,990.365	27,105.970	28,247.677	30,105.974
3	Industri Pengolahan	103,938.879	111,012.052	120,321.337	128,094.951	137,395.663
4	Listrik, Gas dan Air Bersih	6,032.675	6,420.005	6,876.759	7,290.472	7,749.544
5	Bangunan	10,078.640	10,775.905	11,688,245	12,697.971	14,195.511
6	Perdagangan, Hotel dan Restoran	52,272.077	56,098.162	62,080,317	69,328.810	76,939.814
7	Pengangkutan dan Komunikasi	12,160.454	13,120.563	14,423.483	15,605.815	16,855.715
	Keuangan, Persewaan Bangunan dan					
8	Jasa Perusahaan	21,349.212	22,929.719	24,938.555	27,271.859	29,005.049
9	Jasa – Jasa	42,467.621	45,636.145	49,685.994	53,107.250	56,271.292
	PDRB	571,973.689	604,048.132	640,654.834	678,866.683	719,487.221

B.8 PDRB Kecamatan Sumberbaru Menurut Lapangan Usaha Atas Dasar Harga Konstan Tahun 2009-2013 (Jutaan Rp)

No	Lapangan Usaha	2009	2010	2011	2012	2013
1	Pertanian	275,787.861	287,434.022	297,507.186	311,676.603	323,629.825
2	Pertambangan dan Penggalian	20,821.777	22,308.908	23,266.491	24,246.479	25,841.554
3	Industri Pengolahan	30,582.356	32,663.524	35,402.632	37,689.894	40,426.480
4	Listrik, Gas dan Air Bersih	4,652.189	4,950.885	5,303.118	5,622.158	5,976.179
5	Bangunan	10,428.722	11,150.207	12,094.236	13,139.035	14,688.592
6	Perdagangan, Hotel dan Restoran	101,063.396	108,460.789	120,026.753	134,041.068	148,756.264
7	Pengangkutan dan Komunikasi	9,205.257	9,932.043	10,918.332	11,813.337	12,750.490
	Keuangan, Persewaan Bangunan dan					
8	Jasa Perusahaan	13,621.889	16,778.396	18,248.324	19,955.676	21,223.906
9	Jasa – Jasa	20,375.825	21,896.073	23,839.177	25,480.685	20,998.782
	PDRB	488,539.271	515,574.846	546,606.248	583,664.934	620,301.071

B.9 PDRB Kecamatan Silo Menurut Lapangan Usaha Atas Dasar Harga Konstan Tahun 2009-2013 (Jutaan Rp)

No	Lapangan Usaha	2009	2010	2011	2012	2013
1	Pertanian	237,478.395	247,756.002	256,482.571	269,382.708	280,060.500
2	Pertambangan dan Penggalian	18,938.021	20,290.610	21,161.560	22,052.888	23,503.656
3	Industri Pengolahan	61,929.931	66,144.341	71,691.095	76,322.849	81,864.495
4	Listrik, Gas dan Air Bersih	5,128.743	5,458.036	5,846.351	6,198.073	6,588.358
5	Bangunan	14,556.923	15,564.007	16,881.731	18,340.111	20,503.060
6	Perdagangan, Hotel dan Restoran	23,040.032	24,726.460	27,363.223	30,558.151	33,912.863
7	Pengangkutan dan Komunikasi Keuangan, Persewaan Bangunan dan	21,450.143	23,143.706	25,441.961	27,527.507	29,732.239
8	Jasa Perusahaan	13,052.776	14,019.088	15,247.278	16,673.846	17,733.507
9	Jasa – Jasa	34,440.352	37,009.959	40,294.302	43,068.869	45,634.841
	PDRB	430,015.315	454,112.211	480,410.071	510,125.001	539,533.518

B.10 PDRB Kecamatan Puger Menurut Lapangan Usaha Atas Dasar Harga Konstan Tahun 2009-2013 (Jutaan Rp)

No	Lapangan Usaha	2009	2010	2011	2012	2013
1	Pertanian	233,655.702	243,409.281	252,195.658	263,103.254	273,393.830
2	Pertambangan dan Penggalian	13,460.790	14,422.185	15,041.240	15,674.779	16,705.957
3	Industri Pengolahan	28,179.466	30,097.114	32,621.008	34,728.557	37,250.126
4	Listrik, Gas dan Air Bersih	3,325.761	3,539.293	3,791.098	4,019.174	4,272.257
5	Bangunan	3,316.201	3,545.624	3,845.814	4,178.046	4,670.786
6	Perdagangan, Hotel dan Restoran	41,014.771	44,016.871	48,710.711	54,398.170	60,370.069
7	Pengangkutan dan Komunikasi	26,968.283	29,097.523	31,987.013	34,609.075	37,380.983
	Keuangan, Persewaan Bangunan dan					
8	Jasa Perusahaan	12,751.901	13,695.940	14,895.819	16,289.504	17,324.740
9	Jasa – Jasa	37,363.809	40,151.536	43,714.669	46,724.755	49,508.538
	PDRB	400,036.685	421,975.368	446,803.028	473,725.313	500,877.285

B.11 PDRB Kecamatan Rambipuji Menurut Lapangan Usaha Atas Dasar Harga Konstan Tahun 2009-2013 (Jutaan Rp)

No	Lapangan Usaha	2009	2010	2011	2012	2013
1	Pertanian	124,368.719	129,655.879	134,437.609	140,416.628	146,036.649
2	Pertambangan dan Penggalian	11,092.937	11,885.216	12,395.375	12,917.469	13,767.256
3	Industri Pengolahan	78,004.859	83,313.188	90,299.693	96,133.695	103,113.767
4	Listrik, Gas dan Air Bersih	3,035.247	3,230.126	3,459.935	3,668.088	3,899.063
5	Bangunan	6,929.166	7,408.543	8,035.786	8,729.982	9,759.556
6	Perdagangan, Hotel dan Restoran	63,801.278	68,471.249	75,772.837	84,620.068	93,909.765
7	Pengangkutan dan Komunikasi	24,099.148	26,001.859	28,583.939	30,927.041	33,404.048
	Keuangan, Persewaan Bangunan dan					
8	Jasa Perusahaan	13,505.229	14,505.037	15,775.800	17,251.818	18,348.211
9	Jasa – Jasa	28,921.251	31,079.076	33,837.099	36,167.039	38,321.812
	PDRB	353,757.834	375,550.175	402,598.073	430,831.829	460,560.127

B.12 PDRB Kecamatan Balung Menurut Lapangan Usaha Atas Dasar Harga Konstan Tahun 2009-2013 (Jutaan Rp)

No	Lapangan Usaha	2009	2010	2011	2012	2013
1	Pertanian	101,074.030	105,428.259	109,373.376	114,294.921	118,975.837
2	Pertambangan dan Penggalian	12,092.581	12,956.256	13,512.388	14,081.531	15,007.897
3	Industri Pengolahan	65,849.688	70,330.842	76,228.669	81,153.583	87,045.979
4	Listrik, Gas dan Air Bersih	3,055.830	3,252.031	3,483.398	3,692.962	3,925.504
5	Bangunan	6,706.116	7,170.061	7,777.113	8,448.963	9,445.395
6	Perdagangan, Hotel dan Restoran	33,836.752	36,313.452	40,185.820	44,877.913	49,804.667
7	Pengangkutan dan Komunikasi	17,853.264	19,262.841	21,175.712	22,911.542	24,746.572
	Keuangan, Persewaan Bangunan dan					
8	Jasa Perusahaan	10,960.331	11,771.737	12,803.040	14,000.920	14,890.711
9	Jasa – Jasa	45,451.846	48,843.023	53,177.458	56,839.128	60,225.509
	PDRB	296,880.436	315,328.503	337,716.973	360,301.464	384,068.070

B.13 PDRB Kecamatan Gumukmas Menurut Lapangan Usaha Atas Dasar Harga Konstan Tahun 2009-2013 (Jutaan Rp)

No	Lapangan Usaha	2009	2010	2011	2012	2013
1	Pertanian	187,986.141	196,077.009	203,414.612	212,210.407	221,042.941
2	Pertambangan dan Penggalian	13,134.027	14,072.084	14,676.111	15,294.271	16,300.417
3	Industri Pengolahan	14,312.057	15,286.011	16,567.870	17,638.272	18,918.951
4	Listrik, Gas dan Air Bersih	3,172.823	3,376.536	3,616.761	3,834.349	4,075.793
5	Bangunan	6,048.863	6,467.339	7,014.895	7,620.898	8,519.672
6	Perdagangan, Hotel dan Restoran	22,994.004	24,677.064	27,308.559	30,497.104	33,845.114
7	Pengangkutan dan Komunikasi	10,530.022	11,361.403	12,489.632	13,513.441	14,595.759
	Keuangan, Persewaan Bangunan dan					
8	Jasa Perusahaan	10,333.452	11,098.449	12,070.767	13,200.133	14,039.032
9	Jasa – Jasa	28,520.762	30,648.706	33,368.537	35,666.214	37,791.147
	PDRB	297,032.152	313,064.601	330,527.744	349,275.541	369,128.828

B.14 PDRB Kecamatan Jenggawah Menurut Lapangan Usaha Atas Dasar Harga Konstan Tahun 2009-2013 (Jutaan Rp)

No	Lapangan Usaha	2009	2010	2011	2012	2013
1	Pertanian	136,210.918	141,929.009	147,068.022	153,632.367	159,602.680
2	Pertambangan dan Penggalian	11,909.673	12,760.284	13,308.004	13,868.539	14,780.893
3	Industri Pengolahan	32,142.492	34,329.829	37,208.671	39,612.616	42,488.807
4	Listrik, Gas dan Air Bersih	3,147.638	3,349.733	3,588.051	3,803.912	4,043.440
5	Bangunan	3,212.222	3,434.451	3,725.228	4,047.043	4,524.333
6	Perdagangan, Hotel dan Restoran	24,647.873	26,451.988	29,272.757	32,690.642	36,279.461
7	Pengangkutan dan Komunikasi	13,283.969	14,332.785	15,756.083	17,047.651	18,413.031
	Keuangan, Persewaan Bangunan dan					
8	Jasa Perusahaan	9,751.630	10,473.555	11,391.126	12,456.904	13,248.569
9	Jasa – Jasa	25,324.308	27,213.764	29,628.771	31,668.936	33,555.719
	PDRB	259,630.722	274,275.398	290,946.713	308,828.610	326,936.932

B.15 PDRB Kecamatan Kencong Menurut Lapangan Usaha Atas Dasar Harga Konstan Tahun 2009-2013 (Jutaan Rp)

No	Lapangan Usaha	2009	2010	2011	2012	2013
1	Pertanian	164,593.909	171,730.109	178,064.971	186,134.470	193,828.907
2	Pertambangan dan Penggalian	9,438.983	10,113.133	10,547.227	10,991.478	11,714.561
3	Industri Pengolahan	7,808.915	8,340.321	9,039.727	9,623.757	10,322.519
4	Listrik, Gas dan Air Bersih	2,229.128	2,372.250	2,541.025	2,693.895	2,863.527
5	Bangunan	18,198.093	19,457.082	21,104.412	22,927.582	25,631.556
6	Perdagangan, Hotel dan Restoran	9,227.252	9,902.646	10,958.638	12,238.167	13,581.689
7	Pengangkutan dan Komunikasi	11,620.410	12,537.882	13,782.939	14,912.764	16,107.156
	Keuangan, Persewaan Bangunan dan					
8	Jasa Perusahaan	13,766.838	14,786.013	16,081.392	17,586.001	18,703.632
9	Jasa – Jasa	28,547.149	30,677.061	33,399.409	35,699.211	37,826.111
	PDRB	265,430.676	279,916.498	295,519.739	312,807.326	330,579.657

B.16 PDRB Kecamatan Umbulsari Menurut Lapangan Usaha Atas Dasar Harga Konstan Tahun 2009-2013 (Jutaan Rp)

No	Lapangan Usaha	2009	2010	2011	2012	2013
1	Pertanian	166,063.944	173,332.976	179,798.026	188,092.721	195,961.786
2	Pertambangan dan Penggalian	10,839.651	11,613.839	12,112.349	12,622.523	13,452.906
3	Industri Pengolahan	16,927.536	18,079.476	19,595.591	20,861.605	22,376.324
4	Listrik, Gas dan Air Bersih	2,370.037	2,522.206	2,701.650	2,864.184	3,044.538
5	Bangunan	4,962.211	5,305.509	5,754.699	6,251.836	6,989.149
6	Perdagangan, Hotel dan Restoran	16,651.746	17,870,580	19,776.250	22,085.323	24,509.878
7	Pengangkutan dan Komunikasi	6,778.284	7,313.453	8,039.706	8,698.742	9,395.411
	Keuangan, Persewaan Bangunan dan					
8	Jasa Perusahaan	9,241.122	9,925.254	10,794.789	11,804.773	12,554.093
9	Jasa – Jasa	24,839.203	26,692.464	29,061.211	31,062.295	32,912.935
	PDRB	258,673.733	272,655.758	287,634.270	304,344.002	321,197.950

B.17 PDRB Kecamatan Kalisat Menurut Lapangan Usaha Atas Dasar Harga Konstan Tahun 2009-2013 (Jutaan Rp)

No	Lapangan Usaha	2009	2010	2011	2012	2013
1	Pertanian	105,760.003	110,325.808	114,349.671	119,691.773	124,522.226
2	Pertambangan dan Penggalian	9,662.420	10,352.528	10,796.898	11,251.665	11,991.865
3	Industri Pengolahan	44,701.219	47,743.193	51,746.858	55,090.073	59,090.050
4	Listrik, Gas dan Air Bersih	2,636.606	2,805.891	3,005.517	3,186.332	3,386.971
5	Bangunan	5,130.129	5,485.044	5,949.435	6,463.395	7,225.658
6	Perdagangan, Hotel dan Restoran	21,050.787	22,591.611	25,000.719	27,919.801	30,984.872
7	Pengangkutan dan Komunikasi	22,733.649	24,528.549	26,964.324	29,174.662	31,511.317
	Keuangan, Persewaan Bangunan dan					
8	Jasa Perusahaan	7,377.986	7,924.187	8,618.412	9,424.769	10,023.735
9	Jasa – Jasa	24,006.976	25,798.145	28,087.528	30,021.566	31,810.201
	PDRB	243,059.775	257,554.957	274,519.361	292,224.035	310,546.896

B.18 PDRB Kecamatan Tempurejo Menurut Lapangan Usaha Atas Dasar Harga Konstan Tahun 2009-2013 (Jutaan Rp)

No	Lapangan Usaha	2009	2010	2011	2012	2013
1	Pertanian	122,878.400	128,169.046	132,753.075	138,875.212	144,709.586
2	Pertambangan dan Penggalian	10,532.255	11,284.489	11,768.862	12,264.568	13,071.403
3	Industri Pengolahan	21,917.135	23,408.824	25,371.632	27,010.820	28,972.021
4	Listrik, Gas dan Air Bersih	2,555.377	2,719.443	2,912.922	3,088.166	3,282.624
5	Bangunan	5,621.825	6,010.757	6,519.656	7,082.877	7,918.199
6	Perdagangan, Hotel dan Restoran	15,944.345	17,111.400	18,936.113	21,147.093	23,468.647
7	Pengangkutan dan Komunikasi	7,652.778	8,256.992	9,076.941	9,821.003	10,607.586
	Keuangan, Persewaan Bangunan dan					
8	Jasa Perusahaan	9,457.255	10,157.387	11,047.259	12,080.864	12,848.631
9	Jasa – Jasa	18,262.204	19,624.753	21,366.296	22,837.527	24,198.149
	PDRB	214,821.575	226,742.894	239,752.757	254,208.130	269,076.846

B.19 PDRB Kecamatan Panti Menurut Lapangan Usaha Atas Dasar Harga Konstan Tahun 2009-2013 (Jutaan Rp)

No	Lapangan Usaha	2009	2010	2011	2012	2013
1	Pertanian	145.219.822	151,199.440	156,781.760	163,070.939	169,496.436
2	Pertambangan dan Penggalian	6.646.981	7,121.721	7,427.412	7,740.256	8,249.455
3	Industri Pengolahan	26.794.542	28,617.944	31,071.797	33,021.768	35,419.455
4	Listrik, Gas dan Air Bersih	1.797.814	1,913.244	2,049.362	2,172.654	2,309.463
5	Bangunan	5.654.562	6,045.759	6,557.622	7,124.122	7,964.309
6	Perdagangan, Hotel dan Restoran	7.910.438	8,489.447	9,394.739	10,491.668	11,643.456
7	Pengangkutan dan Komunikasi	2.261.362	2,439.904	2,682.196	2,902.063	3,134.494
	Keuangan, Persewaan Bangunan dan					
8	Jasa Perusahaan	13.326.307	14,312.870	15,566.797	17,023.260	18,105.128
9	Jasa – Jasa	11.174.427	12,008.155	13,073.784	13,974.013	14,806.561
	PDRB	220.786.256	232,148.484	244,551.469	257,520.741	271,128.713

B.20 PDRB Kecamatan Ajung Menurut Lapangan Usaha Atas Dasar Harga Konstan Tahun 2009-2013 (Jutaan Rp)

No	Lapangan Usaha	2009	2010	2011	2012	2013
1	Pertanian	108,006.719	112,538.524	116,712.434	121,428.765	126,225.851
2	Pertambangan dan Penggalian	9,789.171	10,488.332	10,938.531	11,399.263	12,149.173
3	Industri Pengolahan	16,492.383	17,614.711	19,091.851	20,325.320	21,801.100
4	Listrik, Gas dan Air Bersih	2,546.488	2,709.986	2,902.789	3,077.424	3,271.206
5	Bangunan	2,339.075	2,500.898	2,712.636	2,946.975	3,294.528
6	Perdagangan, Hotel dan Restoran	46,767.263	50,190.419	55,542.589	62,027.738	68,837.220
7	Pengangkutan dan Komunikasi	4,114.439	4,439.289	4,880.126	5,280.163	5,703.062
	Keuangan, Persewaan Bangunan dan					
8	Jasa Perusahaan	12,975.361	13,935.943	15,156.848	16,574.955	17,628.332
9	Jasa – Jasa	12,214.429	13,125.752	14,290.559	15,274.572	16,184.606
	PDRB	215,305.328	227,543.853	242,228.363	258,335.376	275,095.079

B.21 PDRB Kecamatan Sukowono Menurut Lapangan Usaha Atas Dasar Harga Konstan Tahun 2009-2013 (Jutaan Rp)

No	Lapangan Usaha	2009	2010	2011	2012	2013
1	Pertanian	86,400.491	90,153.208	93,549.632	97,840.159	101,881.146
2	Pertambangan dan Penggalian	6,728.479	7,209.040	7,518.479	7,835.159	8,350.601
3	Industri Pengolahan	16,916.504	18,067.693	19,582.820	20,848.009	22,361.741
4	Listrik, Gas dan Air Bersih	1,798.902	1,914.402	2,050.603	2,173.969	2,310.861
5	Bangunan	5,158.008	5,514.852	5,981.766	6,498.519	7,264.924
6	Perdagangan, Hotel dan Restoran	48,965.478	52,549.535	58,153.274	64,943.246	72,072.797
7	Pengangkutan dan Komunikasi Keuangan, Persewaan Bangunan dan Jasa	7,951.301	8,579.083	9,431.018	10,204.104	11,021.370
8	Perusahaan	6,907.842	7,419.238	8,069.225	8,824.199	9,384.998
9	Jasa – Jasa	9,676.840	10,398.832	11,321.647	12,101.228	12,822.199
PDRB		190,503.845	201,805.883	215,658.463	231,268.591	247,470.637

B.22 PDRB Kecamatan Ledokombo Menurut Lapangan Usaha Atas Dasar Harga Konstan Tahun 2009-2013 (Jutaan Rp)

No	Lapangan Usaha	2009	2010	2011	2012	2013
1	Pertanian	120,372.434	125,438.043	129,910.938	135,815.147	141,149.59
2	Pertambangan dan Penggalian	7,394.909	7,923.067	8,263.155	8,611.200	9,177.695
3	Industri Pengolahan	13,541.080	14,462.568	15,675.375	16,688.115	17,899.805
4	Listrik, Gas dan Air Bersih	2,126.880	2,263.437	2,424.470	2,570.329	2,732.179
5	Bangunan	5,796.925	6,197.970	6,722.720	7,303.483	8,164.823
6	Perdagangan, Hotel dan Restoran	11,186.613	12,005.424	13,285.650	14,836.881	16,465.693
7	Pengangkutan dan Komunikasi	6,497.412	7,010.405	7,706.564	8,338.292	9,006.122
	Keuangan, Persewaan Bangunan dan Jasa					
8	Perusahaan	5,767.701	6,194.690	6,737.397	7,367.762	7,826.001
9	Jasa – Jasa	8,279.370	8,897.096	9,686.644	10,353.642	10,970.490
	PDRB	180,963.323	190,392.701	200,412.913	211,884.852	223,402.403

B.23 PDRB Kecamatan Sumberjambe Menurut Lapangan Usaha Atas Dasar Harga Konstan Tahun 2009-2013 (Jutaan Rp)

No	Lapangan Usaha	2009	2010	2011	2012	2013
1	Pertanian	116,897.594	121,858.080	126,347.129	131,962.550	137,250.037
2	Pertambangan dan Penggalian	6,614.039	7,086.426	7,390.603	7,701.896	8,208.572
3	Industri Pengolahan	11,522.858	12,307.003	13,339.048	14,200.845	15,231.940
4	Listrik, Gas dan Air Bersih	1,941.292	2,065.934	2,212.916	2,346.047	2,493.774
5	Bangunan	4,146.776	4,433.660	4,809.035	5,224.478	5,840.629
6	Perdagangan, Hotel dan Restoran	1,816.439	1,949.394	2,157.272	2,409.155	2,673.635
7	Pengangkutan dan Komunikasi	776.675	827.206	909.351	983.893	1,062.695
	Keuangan, Persewaan Bangunan dan Jasa					
8	Perusahaan	5,210.777	5,596.537	6,086.841	6,656.339	7,019.364
9	Jasa – Jasa	8,506.350	9,141.011	9,952.204	10,637.489	11,271.253
	PDRB	157,422.799	165,265.252	173,204.398	182,122.692	191,111.899

B.24 PDRB Kecamatan Mumbulsari Menurut Lapangan Usaha Atas Dasar Harga Konstan Tahun 2009-2013 (Jutaan Rp)

No	Lapangan Usaha	2009	2010	2011	2012	2013
1	Pertanian	90,596.632	94,521.078	98,012.500	102,611.582	106,788.378
2	Pertambangan dan Penggalian	6,931.906	7,426.995	7,745.790	8,072.044	8,603.070
3	Industri Pengolahan	8,294.052	8,858.473	9,601.329	10,221.644	10,963.816
4	Listrik, Gas dan Air Bersih	1,926.409	2,050.094	2,195.949	2,328.060	2,474.655
5	Bangunan	7,151.981	7,646.773	8,294.185	9,010.704	10,073.385
6	Perdagangan, Hotel dan Restoran	7,574.607	8,129.034	8,995.892	10,046.252	11,149.142
7	Pengangkutan dan Komunikasi Keuangan, Persewaan Bangunan dan Jasa	2,862.993	3,089.037	3,395.789	3,674.151	3,968.421
8	Perusahaan	5,732.791	6,157.197	6,696.619	7,323.168	7,788.573
9	Jasa – Jasa	10,332.233	11,103.125	12,088.440	12,920.820	13,690.621
	PDRB	141,403.603	148,981.805	157,026.494	166,208.425	175,500.062

B.25 PDRB Kecamatan Semboro Menurut Lapangan Usaha Atas Dasar Harga Konstan Tahun 2009-2013 (Jutaan Rp)

No	Lapangan Usaha	2009	2010	2011	2012	2013
1	Pertanian	90,071.246	93,983.393	97,487.987	101,983.808	106,182.900
2	Pertambangan dan Penggalian	4,270.794	4,575.822	4,772.234	4,973.241	5,300.410
3	Industri Pengolahan	10,249.201	10,946.672	11,864.642	12,631.182	14,548.306
4	Listrik, Gas dan Air Bersih	986.742	1,050.097	1,124.806	1,192.476	1,267.564
5	Bangunan	1,425.097	1,523.689	1,652.691	1,795.464	2,007.213
6	Perdagangan, Hotel dan Restoran	13,083.934	14,041.620	15,538.980	17,353.310	19,258.379
7	Pengangkutan dan Komunikasi	2,908.733	3,138.388	3,450.041	3,732.850	4,031.822
	Keuangan, Persewaan Bangunan dan					
8	Jasa Perusahaan	5,525.398	5,934.449	6,454.357	7,058.240	7,506.806
9	Jasa – Jasa	9,056.318	9,732.012	10,595.652	11,325.243	11,999.982
	PDRB	137,577.463	144,926.142	152,941.391	162,045.815	171,103.384

B.26 PDRB Kecamatan Jombang Menurut Lapangan Usaha Atas Dasar Harga Konstan Tahun 2009-2013 (Jutaan Rp)

No	Lapangan Usaha	2009	2010	2011	2012	2013
1	Pertanian	70,105.854	73,295.388	76,117.116	79,873.094	83,381.396
2	Pertambangan dan Penggalian	5,584.291	5,983.131	6,230.950	6,502.777	6,930.568
3	Industri Pengolahan	3,798.759	4,057.269	4,397.505	4,681.615	5,021.538
4	Listrik, Gas dan Air Bersih	1,415.293	1,506.163	1,613.320	1,710.378	1,818.079
5	Bangunan	12,915.438	13,808.961	14,978.093	16,272.022	18,191.070
6	Perdagangan, Hotel dan Restoran	3,820.079	4,099.692	4,536.872	5,066.596	5,622.814
7	Pengangkutan dan Komunikasi	2,163.149	2,333.937	2,565.706	2,776.024	2,998.361
8	Keuangan, Persewaan Bangunan dan Jasa Perusahaan	7,360.237	7,905.124	8,597.679	9,402.096	9,999.621
9	Jasa – Jasa	15,842.006	17,023.983	18,534.728	19,810.984	20,991.290
	PDRB	123,005.105	130,013.648	137,580.968	146,095.588	154,954.735

B.27 PDRB Kecamatan Mayang Menurut Lapangan Usaha Atas Dasar Harga Konstan Tahun 2009-2013 (Jutaan Rp)

No	Lapangan Usaha	2009	2010	2011	2012	2013
1	Pertanian	58,945.494	61,420.409	63,672.735	66,403.172	69,049.764
2	Pertambangan dan Penggalian	4,267.481	4,572.273	4,768.532	4,969.383	5,296.298
3	Industri Pengolahan	8,073.402	8,622.808	9,345.902	9,949.713	10,672.142
4	Listrik, Gas dan Air Bersih	1,219.403	1,297.695	1,397.020	1,473.645	1,566.439
5	Bangunan	3,648.679	3,901.104	4,231.390	4,596.932	5,139.073
6	Perdagangan, Hotel dan Restoran	23,770.456	25,510.348	28,230.702	31,526.917	34,987.981
7	Pengangkutan dan Komunikasi	3,237.582	3,493.200	3,840.088	4,154.870	4,487.642
	Keuangan, Persewaan Bangunan dan					
8	Jasa Perusahaan	3,018.323	3,241.773	3,525.780	3,855.659	4,100.695
9	Jasa – Jasa	6,967.794	7,487.663	8,152.134	8,713.470	9,232.605
	PDRB	113,148.613	119,547.272	127,157.282	135,643.762	144,532.638

B.28 PDRB Kecamatan Arjasa Menurut Lapangan Usaha Atas Dasar Harga Konstan Tahun 2009-2013 (Jutaan Rp)

No	Lapangan Usaha	2009	2010	2011	2012	2013
1	Pertanian	51,638.610	53,827.314	55,825.973	58,209.632	60,606.159
2	Pertambangan dan Penggalian	3,078.228	3,298.081	3,439.647	3,584.526	3,820.337
3	Industri Pengolahan	8,942.720	9,551.283	10,352.238	11,021.066	11,821.283
4	Listrik, Gas dan Air Bersih	823.495	876.368	938.718	995.192	1,057.858
5	Bangunan	1,588.323	1,698.207	1,841.985	2,001.111	2,237.113
6	Perdagangan, Hotel dan Restoran	10,755.360	11,542.605	12,773.477	14,264.907	15,830.926
7	Pengangkutan dan Komunikasi Keuangan, Persewaan Bangunan dan	8,901.179	9,603.958	10,557.666	11,423.106	12,338.005
8	Jasa Perusahaan	3,476.518	3,733.888	4,061.008	4,440.965	4,723.199
9	Jasa – Jasa	7,315.153	7,860.940	8,558.536	9,147.856	9,692.870
	PDRB	96,519.586	101,992.644	108,349.248	115,088.361	122,127.760

B.29 PDRB Kecamatan Pakusari Menurut Lapangan Usaha Atas Dasar Harga Konstan Tahun 2009-2013 (Jutaan Rp)

No	Lapangan Usaha	2009	2010	2011	2012	2013
1	Pertanian	50,058,292	52,159,543	54,067.862	56,445.782	58,655.719
2	Pertambangan dan Penggalian	3,179,166	3,406,228	3,552.436	3,702.065	3,945.608
3	Industri Pengolahan	4,917,075	5,251,688	5,692.086	6,059.835	6,499.827
4	Listrik, Gas dan Air Bersih	941,582	1,002,036	1,073.327	1,137.899	1,209.551
5	Bangunan	4,452,593	4,760,634	5,163.692	5,609.774	6,271.365
6	Perdagangan, Hotel dan Restoran	11,224,382	12,045,957	13,330.505	14,886.974	16,521.285
7	Pengangkutan dan Komunikasi Keuangan, Persewaan Bangunan dan	1,176,271	1,269,142	1,395.172	1,509.538	1,630.440
8	Jasa Perusahaan	3,874,264	4,161,081	4,525.626	4,949.053	5,263.577
9	Jasa – Jasa	4,825,561	5,185,597	5,645.778	6,034.533	6,394.060
	PDRB	84,649,184	89,241,906	94,446.484	100,335.453	106,391.432

B.30 PDRB Kecamatan Sukorambi Menurut Lapangan Usaha Atas Dasar Harga Konstan Tahun 2009-2013 (Jutaan Rp)

No	Lapangan Usaha	2009	2010	2011	2012	2013
1	Pertanian	47,412.679	49,401.344	51,245.195	53,399.410	55,532.793
2	Pertambangan dan Penggalian	2,697.616	2,890.284	3,014.346	3,141.311	3,347.965
3	Industri Pengolahan	7,770.741	8,299.550	8,995.536	9,576.712	10,272.058
4	Listrik, Gas dan Air Bersih	792.744	843.642	903.663	958.029	1,018.355
5	Bangunan	2,559.818	2,736.912	2,968.632	3,225.087	3,605.439
6	Perdagangan, Hotel dan Restoran	9,068.491	9,732.265	10,770.087	12,027.601	13,348.007
7	Pengangkutan dan Komunikasi	1,274.396	1,375.014	1,511.558	1,635.464	1,766.452
	Keuangan, Persewaan Bangunan dan					
8	Jasa Perusahaan	3,668.020	3,939.568	4,284.707	4,685.594	4,983.374
9	Jasa – Jasa	6,686.813	7,185.718	7,823.394	8,362.094	8,860.294
	PDRB	81,931.318	86,404.298	91,517.120	97,011.302	102,734.735

B.31 PDRB Kecamatan Jelbuk Menurut Lapangan Usaha Atas Dasar Harga Konstan Tahun 2009-2013 (Jutaan Rp)

No	Lapangan Usaha	2009	2010	2011	2012	2013
1	Pertanian	39,015.051	40,641.205	42,129.826	43,912.291	45,649.458
2	Pertambangan dan Penggalian	1,938.159	2,076.586	2,165.721	2,256.942	2,405.417
3	Industri Pengolahan	14,421.034	15,402.403	16,694.023	17,772.576	19,063.006
4	Listrik, Gas dan Air Bersih	651.388	693.211	742.530	787.201	836.770
5	Bangunan	998.351	1,067.419	1,157.792	1,257.811	1,406.152
6	Perdagangan, Hotel dan Restoran	2,277.002	2,443.668	2,704.254	3,020.003	3,351.543
7	Pengangkutan dan Komunikasi Keuangan, Persewaan Bangunan dan	1,160.940	1,252.600	1,376.988	1,489.863	1,609.189
8	Jasa Perusahaan	2,172.686	2,333.532	2,537.969	2,775.427	2,951.812
9	Jasa – Jasa	3,060.123	3,288.440	3,580.264	3,826.792	4,054.786
	PDRB	65,694.734	69,199.066	73,089.367	77,098.906	81,328.132

LAMPIRAN C.

PDRB Perkapita dan Laju Pertumbuhan

PDRB Perkapita Kabupaten Jember Atas Dasar Harga Konstan Tahun 2009-2013

NO	Sektor	2009	2010	2011	2012	2013
1	PDRB Perkapita	4.678,61	4.940,55	5.252,61	5.597,08	5.948,56
2	PDRB Atas Dasar Harga Pasar	10,891,607.20	11.550.549,44	12.359.522,18	13.250.979,79	14.165.901,52

Laju Pertumbuhan Kabupaten Jember Tahun 2010-2013

Tahun	Laju Pertumbuhan (%)
2010	6,1
2011	7,0
2012	7,2
2013	6,9

LAMPIRAN D. PDRB Perkapita Per Kecamatan Atas Dasar Harga Konstan Kabupaten Jember Tahun 2009-2013

NO	Kecamatan	2009	2010	2011	2012	2013
1	Sumbersari	9.072.392	9.566.354	10.335.810	11.215.380	12.109.287
2	Kaliwates	10.067.373	10.588.508	11.407.963	12.315.761	13.219.626
3	Patrang	8.211.336	8.688.354	9.387.527	10.125.825	10.888.368
4	Puger	6.621.879	6.445.979	6.813.042	7.217.501	7.660.672
5	Ambulu	6.527.995	6.868.276	7.255.425	7.682.390	8.105.417
6	Wuluhan	5.039.085	5.586.045	5.924.054	6.300.798	6.678.272
7	Bangsalsari	5.048.401	5.291.334	5.576.051	5.872.702	6.187.966
8	Sumberbaru	4.926.380	5.180.667	5.475.974	5.830.586	6.179.713
9	Silo	4.172.759	4.358.794	4.568.677	4.808.780	5.043.501
10	Tanggul	4.850.105	5.091.586	5.369.196	5.670.708	5.973.634
11	Rambipuji	4.502.454	4.748.630	5.062.407	5.388.901	5.731.782
12	Balung	3.865.983	4.090.235	4.366.089	4.641.419	4.934.832
13	Gumukmas	3.760.377	3.946.156	4.152.098	4.375.275	4.606.452
14	Jenggawah	3.207.377	3.366.499	3.551.552	3.750.241	3.950.422
15	Kencong	4.075.023	4.293.988	4.530.218	4.792.146	5.061.313
16	Umbulsari	3.725.140	3.918.594	4.126.747	4.359.355	4.593.595
17	Kalisat	3.268.426	4.424.432	3.615.094	3.813.342	4.017.372
18	Panti	3.737.832	3.899.230	4.079.938	4.268.960	4.467.216
19	Ajung	2.913.942	3.048.674	3.217.699	3.403.895	3.596.672
20	Tempurejo	3.050.360	3.204.303	3.374.423	3.564.082	3.758.686
21	Sukowono	3.257.534	3.429.798	3.646.205	3.890.921	4.143.987
22	Ledokombo	2.909.986	3.038.020	3.176.871	3.337.768	3.498.260
23	Sumberjambe	2.636.633	2.740.672	2.848.194	2.971.006	3.093.927
24	Mumbulsari	2.286.604	2.381.880	2.486.327	2.607.682	2.729.394
25	Semboro	3.173.790	3.329.492	3.501.325	3.697.313	3.891.543
26	Jombang	2.460.939	2.599.701	2.749.695	2.918.585	3.094.206
27	Mayang	2.357.066	2.464.333	2.597.856	2.747.828	2.904.303
28	Arjasa	2.525.236	2.685.006	2.867.368	3.060.942	3.263.703
29	Pakusari	2.040.428	2.134.616	2.244.344	2.369.476	2.497.627
30	Sukorambi	2.076.351	2.270.392	2.385.246	2.509.021	2.637.606
31	Jelbuk	2.068.018	2.159.502	2.264.161	2.371.690	2.485.123

LAMPIRAN E.

PDRB Laju Pertumbuhan Per Kecamatan Atas Dasar Harga Konstan Kabupaten Jember Tahun 2009-2013

Perhitungan Laju Pertumbuhan Tahun 2009-2010

No	Kecamatan	PDRB Tahun 2009	PDRB Tahun 2010	Laju pertumbuhan 2010 (%)
1	Kencong	265,430,676	279,916,498	5,45
2	Sumbersari	1,133,395,811	1,213,444,149	7,06
3	Kaliwates	1,111,307,105	1,190,995,385	7,17
4	Patrang	769,090,150	823,734,143	7,10
5	Puger	753,934,002	739,850,087	-1,86
6	Ambulu	684,022,943	722,789,921	5,66
7	Wuluhan	606,336,359	641,473,458	5,79
8	Bangsalsari	571,973,689	604,048,132	5,60
9	Sumberbaru	488,539,271	515,574,846	5,53
10	Silo	430,015,315	454,112,211	5,60
11	Tanggul	400,036,685	421,975,368	5,48
12	Rambipuji	353,757,834	375,550,175	6,16
13	Balung	296,880,436	315,328,503	6,21
14	Gumukmas	297,032,152	313,064,601	5,39
15	Jenggawah	259,630,722	274,275,398	5,64
16	Jelbuk	65,694,734	69,199,066	5,33
17	Umbulsari	258,673,733	272,655,758	5,40
18	Kalisat	243,059,775	257,554,957	5,96
19	Panti	220,786,256	232,148,484	5,14
20	Ajung	215,305,328	227,543,853	5,68
21	Tempurejo	214,821,575	226,742,894	5,54
22	Sukowono	190,503,845	201,805,883	5,93
23	Ledokombo	180,963,323	190,392,701	5,21
24	Sumberjambe	157,422,799	165,265,252	4,98
25	Mumbulsari	141,403,603	148,981,805	5,35
26	Semboro	137,577,463	144,926,142	5,34
27	Jombang	123,005,105	130,013,648	5,69
28	Mayang	113,148,613	119,547,272	5,65
29	Arjasa	96,519,586	101,992,644	5,67
30	Pakusari	84,649,184	89,241,906	5,42
31	Sukorambi	81,931,318	86,404,298	5,45

Lanjutan.

Perhitungan Laju Pertumbuhan Tahun 2010-2011

No	Kecamatan	PDRB Tahun 2010	PDRB Tahun 2011	Laju pertumbuhan 2011 (%)
1	Kecong	279,916,498	295,519,739	5,57
2	Sumbersari	1,213,444,149	1,328,130,908	9,45
3	Kaliwates	1,190,995,385	1,303,827,491	9,47
4	Patrang	823,734,143	899,287,541	9,17
5	Puger	739,850,087	787,369,690	6,42
6	Ambulu	722,789,921	766,346,972	6,02
7	Wuluhan	641,473,458	682,705,805	6,42
8	Bangsalsari	604,048,132	640,654,834	6,06
9	Sumberbaru	515,574,846	546,606,248	6,01
10	Silo	454,112,211	480,410,071	5,79
11	Tanggul	421,975,368	446,803,028	5,88
12	Rambipuji	375,550,175	402,598,073	7,20
13	Balung	315,328,503	337,716,973	7,10
14	Gemukmas	313,064,601	330,527,744	5,57
15	Jenggawah	274,275,398	290,946,713	6,07
16	Jelbuk	69,199,066	73,089,367	5,62
17	Umbulsari	272,655,758	287,634,270	5,49
18	Kalisat	257,554,957	274,519,361	6,58
19	Panti	232,148,484	244,551,469	5,34
20	Ajung	227,543,853	242,228,363	6,45
21	Tempurejo	226,742,894	239,752,757	5,73
22	Sukowono	201,805,883	215,658,463	6,86
23	Ledokombo	190,392,701	200,412,913	5,26
24	Sumberjambe	165,265,252	173,204,398	4,80
25	Mumbulsari	148,981,805	157,026,494	5,40
26	Semoro	144,926,142	152,941,391	5,53
27	Jombang	130,013,648	137,580,968	5,82
28	Mayang	119,547,272	127,157,282	6,36
29	Arjasa	101,992,644	108,349,248	6,23
30	Pakusari	89,241,906	94,446,484	5,83
31	Sukorambi	86,404,298	91,517,120	5,91

Lanjutan.

Perhitungan Laju Pertumbuhan Tahun 2011-2012

No	Kecamatan	PDRB Tahun 2011	PDRB Tahun 2012	Laju pertumbuhan 2012 (%)
1	Kencong	295,519,739	312,807,326	5,85
2	Sumbersari	1,328,130,908	1,458,952,672	9,85
3	Kaliwates	1,303,827,491	1,429,059,293	9,60
4	Patrang	899,287,541	979,582,441	8,92
5	Puger	787,369,690	839,554,143	6,62
6	Ambulu	766,346,972	814,271,901	6,25
7	Wuluhan	682,705,805	728,573,850	6,71
8	Bangsalsari	640,654,834	678,866,683	5,96
9	Sumberbaru	546,606,248	583,664,934	6,78
10	Silo	480,410,071	510,125,001	6,18
11	Tanggul	446,803,028	473,725,313	6,02
12	Rambipuji	402,598,073	430,831,829	7,01
13	Balung	337,716,973	360,301,464	6,68
14	Gumukmas	330,527,744	349,275,541	5,67
15	Jenggawah	290,946,713	308,828,610	6,14
16	Jelbuk	73,089,367	77,098,906	5,48
17	Umbulsari	287,634,270	304,344,002	5,80
18	Kalisat	274,519,361	292,224,035	6,44
19	Panti	244,551,469	257,520,741	5,30
20	Ajung	242,228,363	258,335,376	6,65
21	Tempurejo	239,752,757	254,208,130	6,02
22	Sukowono	215,658,463	231,268,591	7,23
23	Ledokombo	200,412,913	211,884,852	5,72
24	Sumberjambe	173,204,398	182,122,692	5,14
25	Mumbulsari	157,026,494	166,208,425	5,84
26	Semboro	152,941,391	162,045,815	5,95
27	Jombang	137,580,968	146,095,588	6,18
28	Mayang	127,157,282	135,643,762	6,67
29	Arjasa	108,349,248	115,088,361	6,22
30	Pakusari	94,446,484	100,335,453	6,23

Lanjutan.

Perhitungan Laju Pertumbuhan Tahun 2012-2013

No	Kecamatan	PDRB Tahun 2012	PDRB Tahun 2013	Laju pertumbuhan 2013 (%)
1	Kencong	312,807,326	330,579,657	5,68
2	Sumbersari	1,458,952,672	1,593,812,218	9,24
3	Kaliwates	1,429,059,293	1,556,306,957	8,90
4	Patrang	979,582,441	1,063,270,882	8,54
5	Puger	839,554,143	896,658,686	6,80
6	Ambulu	814,271,901	861,970,535	5,85
7	Wuluhan	728,573,850	774,706,232	6,33
8	Bangsalsari	678,866,683	719,487,221	5,98
9	Sumberbaru	583,664,934	620,301,071	6,27
10	Silo	510,125,001	539,533,518	5,76
11	Tanggul	473,725,313	500,877,285	5,73
12	Rambipuji	430,831,829	460,560,127	6,90
13	Balung	360,301,464	384,068,070	6,59
14	Gumukmas	349,275,541	369,128,828	5,68
15	Jenggawah	308,828,610	326,936,932	5,86
16	Jelbuk	77,098,906	81,328,132	5,48
17	Umbulsari	304,344,002	321,197,950	5,53
18	Kalisat	292,224,035	310,546,896	6,27
19	Panti	257,520,741	271,128,713	5,28
20	Ajung	258,335,376	275,095,079	6,48
21	Tempurejo	254,208,130	269,076,846	5,84
22	Sukowono	231,268,591	247,470,637	7,00
23	Ledokombo	211,884,852	223,402,403	5,43
24	Sumberjambe	182,122,692	191,111,899	4,93
25	Mumbulsari	166,208,425	175,500,062	5,59
26	Semboro	162,045,815	171,103,384	5,59
27	Jombang	146,095,588	154,954,735	6,06
28	Mayang	135,643,762	144,532,638	6,55
29	Arjasa	115,088,361	122,127,760	6,11
30	Pakusari	100,335,453	106,391,432	6,03
31	Sukorambi	97,011,302	102,734,735	5,90

LAMPIRAN F.

Hasil Perhitungan Analisis Tipologi Klassen

F.1 Analisis Klasifikasi *Tipology Klassen* Kecamatan Sumbersari Tahun 2009-2013

No	Tahun	Yi (Kecamatan)	Y (Jember)	ri (Kecamatan)	r (Jember)	kuadran
1	2010	9,566,354	4,940,550	7.06	6.1	1
2	2011	10,335,810	5,252,610	9.45	7.0	1
3	2012	11,215,380	5,597,080	9.85	7.2	1
4	2013	12,109,287	5,948,560	9.24	6.9	1

F.2 Analisis Klasifikasi *Tipology Klassen* Kecamatan Kaliwates Tahun 2009-2013

No	Tahun	Yi (Kecamatan)	Y (Jember)	ri (Kecamatan)	r (Jember)	kuadran
1	2010	10,588,508	4,940,550	7.17	6.1	1
2	2011	11,407,963	5,252,610	9.47	7.0	1
3	2012	12,315,761	5,597,080	9.60	7.2	1
4	2013	13,219,626	5,948,560	8.90	6.9	1

F.3 Analisis Klasifikasi *Tipology Klassen* Kecamatan Patrang Tahun 2009-2013

No	Tahun	Yi (Kecamatan)	Y (Jember)	ri (Kecamatan)	r (Jember)	Kuadran
1	2010	8,688,354	4,940,550	7.10	6.1	1
2	2011	9,387,527	5,252,610	9.17	7.0	1
3	2012	10,125,825	5,597,080	8.92	7.2	1
4	2013	10,888,368	5,948,560	8.54	6.9	1

F.4 Analisis Klasifikasi *Tipology Klassen* Kecamatan Puger Tahun 2009-2013

No	Tahun	Yi (Kecamatan)	Y (Jember)	ri (Kecamatan)	r (Jember)	kuadran
1	2010	6,445,979	4,940,550	-1.86	6.1	3
2	2011	6,813,042	5,252,610	6.42	7.0	3
3	2012	7,217,501	5,597,080	6.62	7.2	3
4	2013	7,660,672	5,948,560	6.8	6.9	3

F.5 Analisis Klasifikasi *Tipology Klassen* Kecamatan Wuluhan Tahun 2009-2013

No	Tahun	Yi (Kecamatan)	Y (Jember)	ri (Kecamatan)	r (Jember)	kuadran
1	2010	5,586,045	4,940,550	5.79	6.1	1
2	2011	5,924,054	5,252,610	6.42	7.0	3
3	2012	6,300,798	5,597,080	6.71	7.2	3
4	2013	6,678,272	5,948,560	6.33	6.9	3

F.6 Analisis Klasifikasi *Tipology Klassen* Kecamatan Ambulu Tahun 2009-2013

No	Tahun	Yi (Kecamatan)	Y (Jember)	ri (Kecamatan)	r (Jember)	kuadran
1	2010	6,868,276	4,940,550	5.66	6.1	3
2	2011	7,255,425	5,252,610	6.02	7.0	3
3	2012	7,682,390	5,597,080	6.25	7.2	3
4	2013	8,105,417	5,948,560	5.85	6.9	3

F.7 Analisis Klasifikasi *Tipology Klassen* Kecamatan Bangsalsari Tahun 2009-2013

No	Tahun	Yi (Kecamatan)	Y (Jember)	ri (Kecamatan)	r (Jember)	kuadran
1	2010	5,291,334	4,940,550	5.60	6.1	3
2	2011	5,576,051	5,252,610	6.06	7.0	3
3	2012	5,872,702	5,597,080	5.96	7.2	3
4	2013	6,187,966	5,948,560	5.98	6.9	3

F.8 Analisis Klasifikasi *Tipology Klassen* Kecamatan Sumberbaru Tahun 2009-2013

No	Tahun	Yi (Kecamatan)	Y (Jember)	ri (Kecamatan)	r (Jember)	kuadran
1	2010	5,180,667	4,940,550	5.53	6.1	3
2	2011	5,475,974	5,252,610	6.01	7.0	3
3	2012	5,830,586	5,597,080	6.78	7.2	3
4	2013	6,179,713	5,948,560	6.27	6.9	3

F.9 Analisis Klasifikasi *Tipology Klassen* Kecamatan Silo Tahun 2009-2013

No	Tahun	Yi (Kecamatan)	Y (Jember)	ri (Kecamatan)	r (Jember)	Kuadran
1	2010	4,358,794	4,940,550	5.60	6.1	4
2	2011	4,568,677	5,252,610	5.79	7.0	4
3	2012	4,808,780	5,597,080	6.18	7.2	4
4	2013	5,043,501	5,948,560	5.76	6.9	4

F.10 Analisis Klasifikasi *Tipology Klassen* Kecamatan Tanggul Tahun 2009-2013

No	Tahun	Yi (Kecamatan)	Y (Jember)	ri (Kecamatan)	r (Jember)	Kuadran
1	2010	5,091,586	4,940,550	5.48	6.1	3
2	2011	5,369,196	5,252,610	5.88	7.0	3
3	2012	5,670,708	5,597,080	6.02	7.2	3
4	2013	5,973,634	5,948,560	5.73	6.9	3

F.11 Analisis Klasifikasi *Tipology Klassen* Kecamatan Rambipuji Tahun 2009-2013

No	Tahun	Yi (Kecamatan)	Y (Jember)	ri (Kecamatan)	r (Jember)	Kuadran
1	2010	4,748,630	4,940,550	6.16	6.1	2
2	2011	5,062,407	5,252,610	7.20	7.0	2
3	2012	5,388,901	5,597,080	7.01	7.2	4
4	2013	5,731,782	5,948,560	6.90	6.9	4

F.12 Analisis Klasifikasi *Tipology Klassen* Kecamatan Balung Tahun 2009-2013

No	Tahun	Yi (Kecamatan)	Y (Jember)	ri (Kecamatan)	r (Jember)	Kuadran
1	2010	4,090,235	4,940,550	6.21	6.1	2
2	2011	4,366,089	5,252,610	7.10	7.0	2
3	2012	4,641,419	5,597,080	6.68	7.2	4
4	2013	4,934,832	5,948,560	6.59	6.9	4

F.13 Analisis Klasifikasi *Tipology Klassen* Kecamatan Gumukmas Tahun 2009-2013

No	Tahun	Yi (Kecamatan)	Y (Jember)	ri (Kecamatan)	r (Jember)	Kuadran
1	2010	3,946,156	4,940,550	5.39	6.1	4
2	2011	4,152,098	5,252,610	5.57	7.0	4
3	2012	4,375,275	5,597,080	5.67	7.2	4
4	2013	4,606,452	5,948,560	5.68	6.9	4

F.14 Analisis Klasifikasi *Tipology Klassen* Kecamatan Jenggawah Tahun 2009-2013

No	Tahun	Yi (Kecamatan)	Y (Jember)	ri (Kecamatan)	r (Jember)	Kuadran
1	2010	3,366,499	4,940,550	5.64	6.1	4
2	2011	3,551,552	5,252,610	6.07	7.0	4
3	2012	3,750,241	5,597,080	6.14	7.2	4
4	2013	3,950,422	5,948,560	5.86	6.9	4

F.15 Analisis Klasifikasi *Tipology Klassen* Kecamatan Kencong Tahun 2009-2013

No	Tahun	Yi (Kecamatan)	Y (Jember)	ri (Kecamatan)	r (Jember)	Kuadran
1	2010	4,293,988	4,940,550	5.45	6.1	4
2	2011	4,530,218	5,252,610	5.57	7.0	4
3	2012	4,792,146	5,597,080	5.84	7.2	4
4	2013	5,061,313	5,948,560	5.68	6.9	4

F.16 Analisis Klasifikasi *Tipology Klassen* Kecamatan Umbulsari Tahun 2009-2013

No	Tahun	Yi (Kecamatan)	Y (Jember)	ri (Kecamatan)	r (Jember)	Kuadran
1	2010	3,918,594	4,940,550	5.40	6.1	4
2	2011	4,126,747	5,252,610	5.49	7.0	4
3	2012	4,359,355	5,597,080	5.80	7.2	4
4	2013	4,593,595	5,948,560	5.53	6.9	4

F.17 Analisis Klasifikasi *Tipology Klassen* Kecamatan Kalisat Tahun 2009-2013

No	Tahun	Yi (Kecamatan)	Y (Jember)	ri (Kecamatan)	r (Jember)	Kuadran
1	2010	4,424,432	4,940,550	5.96	6.1	4
2	2011	3,615,094	5,252,610	6.58	7.0	4
3	2012	3,813,342	5,597,080	6.44	7.2	4
4	2013	4,017,372	5,948,560	6.27	6.9	4

F.18 Analisis Klasifikasi *Tipology Klassen* Kecamatan Tempurejo Tahun 2009-2013

No	Tahun	Yi (Kecamatan)	Y (Jember)	ri (Kecamatan)	r (Jember)	Kuadran
1	2010	3,204,303	4,940,550	5.54	6.1	4
2	2011	3,374,423	5,252,610	5.73	7.0	4
3	2012	3,564,082	5,597,080	6.02	7.2	4
4	2013	3,758,686	5,948,560	5.84	6.9	4

F.19 Analisis Klasifikasi *Tipology Klassen* Kecamatan Panti Tahun 2009-2013

No	Tahun	Yi (Kecamatan)	Y (Jember)	ri (Kecamatan)	r (Jember)	Kuadran
1	2010	3,899,230	4,940,550	5.14	6.1	4
2	2011	4,079,938	5,252,610	5.34	7.0	4
3	2012	4,268,960	5,597,080	5.30	7.2	4
4	2013	4,467,216	5,948,560	5.28	6.9	4

F.20 Analisis Klasifikasi *Tipology Klassen* Kecamatan Ajung Tahun 2009-2013

No	Tahun	Yi (Kecamatan)	Y (Jember)	ri (Kecamatan)	r (Jember)	Kuadran
1	2010	3,048,674	4,940,550	5.68	6.1	4
2	2011	3,217,699	5,252,610	6.45	7.0	4
3	2012	3,403,895	5,597,080	6.65	7.2	4
4	2013	3,596,672	5,948,560	6.48	6.9	4

F.21 Analisis Klasifikasi *Tipology Klassen* Kecamatan Sukowono Tahun 2009-2013

No	Tahun	Yi (Kecamatan)	Y (Jember)	ri (Kecamatan)	r (Jember)	kuadran
1	2010	3,429,798	4,940,550	5.93	6.1	4
2	2011	3,646,205	5,252,610	6.86	7.0	4
3	2012	3,890,921	5,597,080	7.23	7.2	2
4	2013	4,143,987	5,948,560	7.00	6.9	2

F.22 Analisis Klasifikasi *Tipology Klassen* Kecamatan Ledokombo Tahun 2009-2013

No	Tahun	Yi (Kecamatan)	Y (Jember)	ri (Kecamatan)	r (Jember)	kuadran
1	2010	3,038,020	4,940,550	5.21	6.1	4
2	2011	3,176,871	5,252,610	5.26	7.0	4
3	2012	3,337,768	5,597,080	5.72	7.2	4
4	2013	3,498,260	5,948,560	5.43	6.9	4

F.23 Analisis Klasifikasi *Tipology Klassen* Kecamatan Sumberjambe Tahun 2009-2013

No	Tahun	Yi (Kecamatan)	Y (Jember)	ri (Kecamatan)	r (Jember)	Kuadran
1	2010	2,740,672	4,940,550	4.98	6.1	4
2	2011	2,848,194	5,252,610	4.80	7.0	4
3	2012	2,971,006	5,597,080	5.14	7.2	4
4	2013	3,093,927	5,948,560	4.93	6.9	4

F.24 Analisis Klasifikasi *Tipology Klassen* Kecamatan Mumbulsari Tahun 2009-2013

No	Tahun	Yi (Kecamatan)	Y (Jember)	ri (Kecamatan)	r (Jember)	Kuadran
1	2010	2,381,880	4,940,550	5.35	6.1	4
2	2011	2,486,327	5,252,610	5.40	7.0	4
3	2012	2,607,682	5,597,080	5.84	7.2	4
4	2013	2,729,394	5,948,560	5.59	6.9	4

F.25 Analisis Klasifikasi *Tipology Klassen* Kecamatan Semboro Tahun 2009-2013

No	Tahun	Yi (Kecamatan)	Y (Jember)	ri (Kecamatan)	r (Jember)	kuadran
1	2010	3,329,492	4,940,550	5.34	6.1	4
2	2011	3,501,325	5,252,610	5.53	7.0	4
3	2012	3,697,313	5,597,080	5.95	7.2	4
4	2013	3,891,543	5,948,560	5.59	6.9	4

F.26 Analisis Klasifikasi *Tipology Klassen* Kecamatan Jombang Tahun 2009-2013

No	Tahun	Yi (Kecamatan)	Y (Jember)	ri (Kecamatan)	r (Jember)	Kuadran
1	2010	2,599,701	4,940,550	5.69	6.1	4
2	2011	2,749,695	5,252,610	5.82	7.0	4
3	2012	2,918,585	5,597,080	6.18	7.2	4
4	2013	3,094,206	5,948,560	6.06	6.9	4

F.27 Analisis Klasifikasi *Tipology Klassen* Kecamatan Mayang Tahun 2009-2013

No	Tahun	Yi (Kecamatan)	Y (Jember)	ri (Kecamatan)	r (Jember)	Kuadran
1	2010	2,464,333	4,940,550	5.65	6.1	4
2	2011	2,597,856	5,252,610	6.36	7.0	4
3	2012	2,747,828	5,597,080	6.18	7.2	4
4	2013	2,904,303	5,948,560	6.55	6.9	4

F.28 Analisis Klasifikasi *Tipology Klassen* Kecamatan Arjasa Tahun 2009-2013

No	Tahun	Yi (Kecamatan)	Y (Jember)	ri (Kecamatan)	r (Jember)	Kuadran
1	2010	2,685,006	4,940,550	5.67	6.1	4
2	2011	2,867,368	5,252,610	6.23	7.0	4
3	2012	3,060,942	5,597,080	6.22	7.2	4
4	2013	3,263,703	5,948,560	6.11	6.9	4

F.29 Analisis Klasifikasi *Tipology Klassen* Kecamatan Pakusari Tahun 2009-2013

No	Tahun	Yi (Kecamatan)	Y (Jember)	ri (Kecamatan)	r (Jember)	Kuadran
1	2010	2,134,616	4,940,550	5.42	6.1	4
2	2011	2,244,344	5,252,610	5.83	7.0	4
3	2012	2,369,476	5,597,080	6.23	7.2	4
4	2013	2,497,627	5,948,560	6.03	6.9	4

F.30 Analisis Klasifikasi *Tipology Klassen* Kecamatan Sukorambi Tahun 2009-2013

No	Tahun	Yi (Kecamatan)	Y (Jember)	ri (Kecamatan)	r (Jember)	Kuadran
1	2010	2,270,392	4,940,550	5.45	6.1	4
2	2011	2,385,246	5,252,610	5.91	7.0	4
3	2012	2,509,021	5,597,080	6.00	7.2	4
4	2013	2,637,606	5,948,560	5.90	6.9	4

F.31 Analisis Klasifikasi *Tipology Klassen* Kecamatan Jelbuk Tahun 2009-2013

No	Tahun	Yi (Kecamatan)	Y (Jember)	ri (Kecamatan)	r (Jember)	Kuadran
1	2010	2,159,502	4,940,550	5.33	6.1	4
2	2011	2,264,161	5,252,610	5.62	7.0	4
3	2012	2,371,690	5,597,080	5.48	7.2	4
4	2013	2,485,123	5,948,560	5.48	6.9	4

LAMPIRAN G. Hasil Perhitungan Analisis *Dynamic Location Quotient* (DLQ) Sektor Perekonomian Perkecamatan

Kabupaten Jember Tahun 2009-2013

G.1 Analisis DLQ Kecamatan Summersari Tahun 2009

LAPANGAN USAHA	gij	Gj	Gi	GJ	PDRB Kecamatan	PDRB Kabupaten	DLQ	KRITERIA
1. PERTANIAN	92,520.31	1,133,395.81	4,430,154.63	10,891,607.20	0.08163	0.40675	0.20069	TIDAK POTENSI
2. PERTAMBANGAN & PENGGALIAN	25,387.66	1,133,395.81	370,097.60	10,891,607.20	0.02240	0.03398	0.65922	TIDAK POTENSI
3. INDUSTRI PENGOLAHAN	67,136.97	1,133,395.81	1,131,069.41	10,891,607.20	0.05924	0.10385	0.57041	TIDAK POTENSI
4. LISTRIK, GAS & AIR BERSIH	6,806.52	1,133,395.81	92,368.48	10,891,607.20	0.00601	0.00848	0.70822	TIDAK POTENSI
5. BANGUNAN	10,322.78	1,133,395.81	228,774.17	10,891,607.20	0.00911	0.02100	0.43365	TIDAK POTENSI
6. PERDAGANGAN, HOTEL & RESTORAN	693,814.70	1,133,395.81	2,514,475.45	10,891,607.20	0.61216	0.23086	2.65159	POTENSI
7. PENGANGKUTAN & KOMUNIKASI	48,782.41	1,133,395.81	475,660.20	10,891,607.20	0.04304	0.04367	0.98556	TIDAK POTENSI
8. KEUANGAN, PERSEWAAN, & JS. PRSH.	96,359.92	1,133,395.81	573,642.29	10,891,607.20	0.08502	0.05267	1.61424	POTENSI
9. JASA-JASA	92,264.54	1,133,395.81	1,075,364.97	10,891,607.20	0.08141	0.09873	0.82450	TIDAK POTENSI

Perhitungan DLQ Kecamatan Summersari Tahun 2010

LAPANGAN USAHA	gij	Gj	Gi	GJ	PDRB Kecamatan	PDRB Kabupaten	DLQ	KRITERIA
1. PERTANIAN	96,382.25	1,213,444.15	4,619,631.09	11,550,549.44	0.07943	0.39995	0.19860	TIDAK POTENSI
2. PERTAMBANGAN & PENGGALIAN	27,200.90	1,213,444.15	396,530.67	11,550,549.44	0.02242	0.03433	0.65299	TIDAK POTENSI
3. INDUSTRI PENGOLAHAN	71,705.73	1,213,444.15	1,208,040.12	11,550,549.44	0.05909	0.10459	0.56502	TIDAK POTENSI
4. LISTRIK, GAS & AIR BERSIH	7,243.54	1,213,444.15	98,299.04	11,550,549.44	0.00597	0.00851	0.70152	TIDAK POTENSI
5. BANGUNAN	11,036.93	1,213,444.15	244,601.33	11,550,549.44	0.00910	0.02118	0.42955	TIDAK POTENSI
6. PERDAGANGAN, HOTEL & RESTORAN	744,598.87	1,213,444.15	2,698,523.93	11,550,549.44	0.61362	0.23363	2.62651	POTENSI
7. PENGANGKUTAN & KOMUNIKASI	52,633.95	1,213,444.15	513,215.22	11,550,549.44	0.04338	0.04443	0.97624	TIDAK POTENSI
8. KEUANGAN, PERSEWAAN, & JS. PRSH.	103,493.56	1,213,444.15	616,109.71	11,550,549.44	0.08529	0.05334	1.59897	POTENSI
9. JASA-JASA	99,148.43	1,213,444.15	1,155,598.32	11,550,549.44	0.08171	0.10005	0.81671	TIDAK POTENSI

Lanjutan.

Perhitungan DLQ Kecamatan Sumbersari Tahun 2011

LAPANGAN USAHA	gij	Gj	Gi	GJ	PDRB Kecamatan	PDRB Kabupaten	DLQ	KRITERIA
1. PERTANIAN	99,944.25	1,328,130.91	4,787,322.32	12,359,522.18	0.07525	0.38734	0.19428	TIDAK POTENSI
2. PERTAMBANGAN & PENGGALIAN	28,368.46	1,328,130.91	413,551.27	12,359,522.18	0.02136	0.03346	0.63838	TIDAK POTENSI
3. INDUSTRI PENGOLAHAN	77,718.85	1,328,130.91	1,309,344.34	12,359,522.18	0.05852	0.10594	0.55238	TIDAK POTENSI
4. LISTRIK, GAS & AIR BERSIH	7,758.88	1,328,130.91	105,292.57	12,359,522.18	0.00584	0.00852	0.68583	TIDAK POTENSI
5. BANGUNAN	11,971.37	1,328,130.91	265,310.45	12,359,522.18	0.00901	0.02147	0.41994	TIDAK POTENSI
6. PERDAGANGAN, HOTEL & RESTORAN	824,000.86	1,328,130.91	2,986,287.18	12,359,522.18	0.62042	0.24162	2.56778	POTENSI
7. PENGANGKUTAN & KOMUNIKASI	57,860.69	1,328,130.91	564,179.37	12,359,522.18	0.04357	0.04565	0.95441	TIDAK POTENSI
8. KEUANGAN, PERSEWAAN, & JS. PRSH.	112,560.46	1,328,130.91	670,086.08	12,359,522.18	0.08475	0.05422	1.56322	POTENSI
9. JASA-JASA	107,947.07	1,328,130.91	1,258,148.58	12,359,522.18	0.08128	0.10180	0.79844	TIDAK POTENSI

Perhitungan DLQ Kecamatan Sumbersari Tahun 2012

LAPANGAN USAHA	gij	gj	Gi	GJ	PDRB KECAMATAN	PDRB KABUPATEN	DLQ	KRITERIA
1. PERTANIAN	104,131.33	1,458,952.67	5,003,260.26	13,250,979.79	0.07137	0.37758	0.18903	TIDAK POTENSI
2. PERTAMBANGAN & PENGGALIAN	29,563.35	1,458,952.67	430,970.11	13,250,979.79	0.02026	0.03252	0.62306	TIDAK POTENSI
3. INDUSTRI PENGOLAHAN	82,740.04	1,458,952.67	1,393,937.30	13,250,979.79	0.05671	0.10520	0.53912	TIDAK POTENSI
4. LISTRIK, GAS & AIR BERSIH	8,225.66	1,458,952.67	111,627.07	13,250,979.79	0.00564	0.00842	0.66936	TIDAK POTENSI
5. BANGUNAN	13,005.56	1,458,952.67	288,230.12	13,250,979.79	0.00891	0.02175	0.40985	TIDAK POTENSI
6. PERDAGANGAN, HOTEL & RESTORAN	920,211.15	1,458,952.67	3,334,965.87	13,250,979.79	0.63073	0.25168	2.50613	POTENSI
7. PENGANGKUTAN & KOMUNIKASI	62,603.69	1,458,952.67	610,426.67	13,250,979.79	0.04291	0.04607	0.93149	TIDAK POTENSI
8. KEUANGAN, PERSEWAAN, & JS. PRSH.	123,091.86	1,458,952.67	732,780.77	13,250,979.79	0.08437	0.05530	1.52568	POTENSI
9. JASA-JASA	115,380.05	1,458,952.67	1,344,781.63	13,250,979.79	0.07908	0.10149	0.77927	TIDAK POTENSI

Lanjutan.
Perhitungan DLQ Kecamatan Sumbersari Tahun 2013

LAPANGAN USAHA	Gij	Gj	Gi	GJ	PDRB KECAMATAN	PDRB KABUPATEN	DLQ	KRITERIA
1. PERTANIAN	108,253.76	1,593,812.22	5,205,901.00	14,165,901.52	0.06792	0.36750	0.18482	TIDAK POTENSI
2. PERTAMBANGAN & PENGGALIAN	31,508.20	1,593,812.22	459,321.84	14,165,901.52	0.01977	0.03242	0.60971	TIDAK POTENSI
3. INDUSTRI PENGOLAHAN	88,747.63	1,593,812.22	1,495,148.24	14,165,901.52	0.05568	0.10555	0.52757	TIDAK POTENSI
4. LISTRIK, GAS & AIR BERSIH	8,743.62	1,593,812.22	118,656.10	14,165,901.52	0.00549	0.00838	0.65502	TIDAK POTENSI
5. BANGUNAN	14,539.37	1,593,812.22	322,222.66	14,165,901.52	0.00912	0.02275	0.40107	TIDAK POTENSI
6. PERDAGANGAN, HOTEL & RESTORAN	1,021,233.07	1,593,812.22	3,701,082.58	14,165,901.52	0.64075	0.26127	2.45247	POTENSI
7. PENGANGKUTAN & KOMUNIKASI	67,617.74	1,593,812.22	659,316.93	14,165,901.52	0.04243	0.04654	0.91155	TIDAK POTENSI
8. KEUANGAN, PERSEWAAN, & JS. PRSH.	130,914.63	1,593,812.22	779,350.69	14,165,901.52	0.08214	0.05502	1.49302	POTENSI
9. JASA-JASA	122,254.20	1,593,812.22	1,424,901.48	14,165,901.52	0.07671	0.10059	0.76259	TIDAK POTENSI

Rata-rata perhitungan DLQ Kecamatan Sumbersari Tahun 2009-2013

LAPANGAN USAHA	2009	2010	2011	2012	2013	TOTAL	RATA- RATA
1. PERTANIAN	0,20069	0,19860	0,19428	0,18903	0,18482	0,96743	0,19349
2. PERTAMBANGAN & PENGGALIAN	0,65922	0,65299	0,63838	0,62306	0,60971	3,18336	0,63667
3. INDUSTRI PENGOLAHAN	0,57041	0,56502	0,55238	0,53912	0,52757	2,75450	0,55090
4. LISTRIK, GAS & AIR BERSIH	0,70822	0,70152	0,68583	0,66936	0,65502	3,41994	0,68399
5. BANGUNAN	0,43365	0,42955	0,41994	0,40985	0,40107	2,09406	0,41881
6. PERDAGANGAN, HOTEL & RESTORAN	2,65159	2,62651	2,56778	2,50613	2,45247	12,80447	2,56089
7. PENGANGKUTAN & KOMUNIKASI	0,98556	0,97624	0,95441	0,93149	0,91155	4,75925	0,95185
8. KEUANGAN, PERSEWAAN, & JS. PRSH.	1,61424	1,59897	1,56322	1,52568	1,49302	7,79513	1,55903
9. JASA-JASA	0,82450	0,81671	0,79844	0,77927	0,76259	3,98151	0,79630

G.2 Analisis DLQ Kecamatan Kaliwates Tahun 2009

LAPANGAN USAHA	gij	Gj	Gi	GJ	PDRB KECAMATAN	PDRB KABUPATEN	DLQ	KRITERIA
1. PERTANIAN	47,290.98	1,111,307.11	4,430,154.63	10,891,607.20	0.04256	0.40675	0.10462	TIDAK POTENSI
2. PERTAMBANGAN & PENGGALIAN	19,107.04	1,111,307.11	370,097.60	10,891,607.20	0.01719	0.03398	0.50601	TIDAK POTENSI
3. INDUSTRI PENGOLAHAN	129,421.24	1,111,307.11	1,131,069.41	10,891,607.20	0.11646	0.10385	1.12144	POTENSI
4. LISTRIK, GAS & AIR BERSIH	4,477.05	1,111,307.11	92,368.48	10,891,607.20	0.00403	0.00848	0.47514	TIDAK POTENSI
5. BANGUNAN	7,088.83	1,111,307.11	228,774.17	10,891,607.20	0.00638	0.02100	0.30373	TIDAK POTENSI
6. PERDAGANGAN, HOTEL & RESTORAN	579,073.40	1,111,307.11	2,514,475.45	10,891,607.20	0.52107	0.23086	2.25707	POTENSI
7. PENGANGKUTAN & KOMUNIKASI	37,274.42	1,111,307.11	475,660.20	10,891,607.20	0.03354	0.04367	0.76804	TIDAK POTENSI
8. KEUANGAN, PERSEWAAN, & JS. PRSH.	150,285.17	1,111,307.11	573,642.29	10,891,607.20	0.13523	0.05267	2.56764	POTENSI
9. JASA-JASA	137,288.99	1,111,307.11	1,075,364.97	10,891,607.20	0.12354	0.09873	1.25124	POTENSI

Perhitungan DLQ Kecamatan Kaliwates Tahun 2010

LAPANGAN USAHA	gij	Gj	Gi	GJ	PDRB KECAMATAN	PDRB KABUPATEN	DLQ	KRITERIA
1. PERTANIAN	49,331.92	1,190,995.39	4,619,631.09	11,550,549.44	0.04142	0.39995	0.10357	TIDAK POTENSI
2. PERTAMBANGAN & PENGGALIAN	20,471.70	1,190,995.39	396,530.67	11,550,549.44	0.01719	0.03433	0.50071	TIDAK POTENSI
3. INDUSTRI PENGOLAHAN	138,228.52	1,190,995.39	1,208,040.12	11,550,549.44	0.11606	0.10459	1.10971	POTENSI
4. LISTRIK, GAS & AIR BERSIH	4,764.50	1,190,995.39	98,299.04	11,550,549.44	0.00400	0.00851	0.47016	TIDAK POTENSI
5. BANGUNAN	7,579.25	1,190,995.39	244,601.33	11,550,549.44	0.00636	0.02118	0.30055	TIDAK POTENSI
6. PERDAGANGAN, HOTEL & RESTORAN	621,459.01	1,190,995.39	2,698,523.93	11,550,549.44	0.52180	0.23363	2.23346	POTENSI
7. PENGANGKUTAN & KOMUNIKASI	40,217.36	1,190,995.39	513,215.22	11,550,549.44	0.03377	0.04443	0.76000	TIDAK POTENSI
8. KEUANGAN, PERSEWAAN, & JS. PRSH.	161,410.96	1,190,995.39	616,109.71	11,550,549.44	0.13553	0.05334	2.54079	POTENSI
9. JASA-JASA	147,532.17	1,190,995.39	1,155,598.32	11,550,549.44	0.12387	0.10005	1.23815	POTENSI

Lanjutan.

Perhitungan DLQ Kecamatan Kaliwates Tahun 2011

LAPANGAN USAHA					PDRB	PDRB	DLQ	KRITERIA
	gij	Gj	Gi	GJ	KECAMATAN	KABUPATEN		
1. PERTANIAN	51,215.33	1,303,827.49	4,787,322.32	12,359,522.18	0.03928	0.38734	0.10141	TIDAK POTENSI
2. PERTAMBANGAN & PENGGALIAN	21,350.42	1,303,827.49	413,551.27	12,359,522.18	0.01638	0.03346	0.48942	TIDAK POTENSI
3. INDUSTRI PENGOLAHAN	149,820.13	1,303,827.49	1,309,344.34	12,359,522.18	0.11491	0.10594	1.08468	POTENSI
4. LISTRIK, GAS & AIR BERSIH	5,103.48	1,303,827.49	105,292.57	12,359,522.18	0.00391	0.00852	0.45955	TIDAK POTENSI
5. BANGUNAN	8,220.94	1,303,827.49	265,310.45	12,359,522.18	0.00631	0.02147	0.29376	TIDAK POTENSI
6. PERDAGANGAN, HOTEL & RESTORAN	687,729.70	1,303,827.49	2,986,287.18	12,359,522.18	0.52747	0.24162	2.18307	POTENSI
7. PENGANGKUTAN & KOMUNIKASI	44,211.10	1,303,827.49	564,179.37	12,359,522.18	0.03391	0.04565	0.74286	TIDAK POTENSI
8. KEUANGAN, PERSEWAAN, & JS. PRSH.	175,551.91	1,303,827.49	670,086.08	12,359,522.18	0.13464	0.05422	2.48346	POTENSI
9. JASA-JASA	160,624.49	1,303,827.49	1,258,148.58	12,359,522.18	0.12320	0.10180	1.21022	POTENSI

Perhitungan DLQ Kecamatan Kaliwates Tahun 2012

LAPANGAN USAHA					PDRB	PDRB	DLQ	KRITERIA
	gij	Gj	Gi	GJ	KECAMATAN	KABUPATEN		
1. PERTANIAN	53,442.58	1,429,059.29	5,003,260.26	13,250,979.79	0.03740	0.37758	0.09905	TIDAK POTENSI
2. PERTAMBANGAN & PENGGALIAN	22,249.70	1,429,059.29	430,970.11	13,250,979.79	0.01557	0.03252	0.47873	TIDAK POTENSI
3. INDUSTRI PENGOLAHAN	159,499.57	1,429,059.29	1,393,937.30	13,250,979.79	0.11161	0.10520	1.06100	POTENSI
4. LISTRIK, GAS & AIR BERSIH	5,410.51	1,429,059.29	111,627.07	13,250,979.79	0.00379	0.00842	0.44951	TIDAK POTENSI
5. BANGUNAN	8,931.13	1,429,059.29	288,230.12	13,250,979.79	0.00625	0.02175	0.28735	TIDAK POTENSI
6. PERDAGANGAN, HOTEL & RESTORAN	768,028.98	1,429,059.29	3,334,965.87	13,250,979.79	0.53744	0.25168	2.13542	POTENSI
7. PENGANGKUTAN & KOMUNIKASI	47,835.20	1,429,059.29	610,426.67	13,250,979.79	0.03347	0.04607	0.72664	TIDAK POTENSI
8. KEUANGAN, PERSEWAAN, & JS. PRSH.	191,976.93	1,429,059.29	732,780.77	13,250,979.79	0.13434	0.05530	2.42926	POTENSI
9. JASA-JASA	171,684.70	1,429,059.29	1,344,781.63	13,250,979.79	0.12014	0.10149	1.18380	POTENSI

Lanjutan.
Perhitungan DLQ Kecamatan Kaliwates Tahun 2013

LAPANGAN USAHA	gij	Gj	Gi	GJ	PDRB KECAMATAN	PDRB KABUPATEN	DLQ	KRITERIA
1. PERTANIAN	55,675.94	1,556,306,957	5,205,901.00	14,165,901.52	0.00004	0.36750	0.00010	TIDAK POTENSI
2. PERTAMBANGAN & PENGGALIAN	23,713.42	1,556,306,957	459,321.84	14,165,901.52	0.00002	0.03242	0.00047	TIDAK POTENSI
3. INDUSTRI PENGOLAHAN	171,080.51	1,556,306,957	1,495,148.24	14,165,901.52	0.00011	0.10555	0.00104	TIDAK POTENSI
4. LISTRIK, GAS & AIR BERSIH	5,751.20	1,556,306,957	118,656.10	14,165,901.52	0.00000	0.00838	0.00044	TIDAK POTENSI
5. BANGUNAN	9,984.43	1,556,306,957	322,222.66	14,165,901.52	0.00001	0.02275	0.00028	TIDAK POTENSI
6. PERDAGANGAN, HOTEL & RESTORAN	852,344.16	1,556,306,957	3,701,082.58	14,165,901.52	0.00055	0.26127	0.00210	TIDAK POTENSI
7. PENGANGKUTAN & KOMUNIKASI	51,666.41	1,556,306,957	659,316.93	14,165,901.52	0.00003	0.04654	0.00071	TIDAK POTENSI
8. KEUANGAN, PERSEWAAN, & JS. PRSH.	204,177.51	1,556,306,957	779,350.69	14,165,901.52	0.00013	0.05502	0.00238	TIDAK POTENSI
9. JASA-JASA	181,913.39	1,556,306,957	1,424,901.48	14,165,901.52	0.00012	0.10059	0.00116	TIDAK POTENSI

Rata-rata perhitungan DLQ Kecamatan Kaliwates Tahun 2009-2013

LAPANGAN USAHA	2009	2010	2011	2012	2013	TOTAL	RATA- RATA
1. PERTANIAN	0,10462	0,10357	0,10141	0,09905	0,00010	0,40875	0,08175
2. PERTAMBANGAN & PENGGALIAN	0,50601	0,50071	0,48942	0,47873	0,00047	1,97534	0,39507
3. INDUSTRI PENGOLAHAN	1,12144	1,10971	1,08468	1,06100	0,00104	4,37788	0,87558
4. LISTRIK, GAS & AIR BERSIH	0,47514	0,47016	0,45955	0,44951	0,00044	1,85480	0,37096
5. BANGUNAN	0,30373	0,30055	0,29376	0,28735	0,00028	1,18567	0,23713
6. PERDAGANGAN, HOTEL & RESTORAN	2,25707	2,23346	2,18307	2,13542	0,00210	8,81112	1,76222
7. PENGANGKUTAN & KOMUNIKASI	0,76804	0,76000	0,74286	0,72664	0,00071	2,99825	0,59965
8. KEUANGAN, PERSEWAAN, & JS. PRSH.	2,56764	2,54079	2,48346	2,42926	0,00238	10,02355	2,00471
9. JASA-JASA	1,25124	1,23815	1,21022	1,18380	0,00116	4,88458	0,97692

G.3 Analisis DLQ Kecamatan Patrang Tahun 2009

LAPANGAN USAHA	gij	Gj	Gi	GJ	PDRB KECAMATAN	PDRB KABUPATEN	DLQ	KRITERIA
1. PERTANIAN	71,939.11	769,090.15	4,430,154.63	10,891,607.20	0.09354	0.40675	0.22997	TIDAK POTENSI
2. PERTAMBANGAN & PENGGALIAN	16,516.67	769,090.15	370,097.60	10,891,607.20	0.02148	0.03398	0.63204	TIDAK POTENSI
3. INDUSTRI PENGOLAHAN	26,867.81	769,090.15	1,131,069.41	10,891,607.20	0.03494	0.10385	0.33641	TIDAK POTENSI
4. LISTRIK, GAS & AIR BERSIH	3,900.14	769,090.15	92,368.48	10,891,607.20	0.00507	0.00848	0.59810	TIDAK POTENSI
5. BANGUNAN	7,583.21	769,090.15	228,774.17	10,891,607.20	0.00986	0.02100	0.46948	TIDAK POTENSI
6. PERDAGANGAN, HOTEL & RESTORAN	331,147.06	769,090.15	2,514,475.45	10,891,607.20	0.43057	0.23086	1.86504	POTENSI
7. PENGANGKUTAN & KOMUNIKASI	99,139.35	769,090.15	475,660.20	10,891,607.20	0.12891	0.04367	2.95166	POTENSI
8. KEUANGAN, PERSEWAAN, & JS. PRSH.	47,818.31	769,090.15	573,642.29	10,891,607.20	0.06218	0.05267	1.18053	POTENSI
9. JASA-JASA	164,178.49	769,090.15	1,075,364.97	10,891,607.20	0.21347	0.09873	2.16211	POTENSI

Perhitungan DLQ Kecamatan Patrang Tahun 2010

LAPANGAN USAHA	gij	Gj	Gi	GJ	PDRB KECAMATAN	PDRB KABUPATEN	DLQ	KRITERIA
1. PERTANIAN	74,944.67	823,734.14	4,619,631.09	11,550,549.44	0.09098	0.39995	0.22749	TIDAK POTENSI
2. PERTAMBANGAN & PENGGALIAN	17,696.32	823,734.14	396,530.67	11,550,549.44	0.02148	0.03433	0.62581	TIDAK POTENSI
3. INDUSTRI PENGOLAHAN	28,696.32	823,734.14	1,208,040.12	11,550,549.44	0.03484	0.10459	0.33310	TIDAK POTENSI
4. LISTRIK, GAS & AIR BERSIH	4,150.55	823,734.14	98,299.04	11,550,549.44	0.00504	0.00851	0.59220	TIDAK POTENSI
5. BANGUNAN	8,107.84	823,734.14	244,601.33	11,550,549.44	0.00984	0.02118	0.46485	TIDAK POTENSI
6. PERDAGANGAN, HOTEL & RESTORAN	355,385.56	823,734.14	2,698,523.93	11,550,549.44	0.43143	0.23363	1.84667	POTENSI
7. PENGANGKUTAN & KOMUNIKASI	106,966.75	823,734.14	513,215.22	11,550,549.44	0.12986	0.04443	2.92259	POTENSI
8. KEUANGAN, PERSEWAAN, & JS. PRSH.	51,358.35	823,734.14	616,109.71	11,550,549.44	0.06235	0.05334	1.16890	POTENSI
9. JASA-JASA	176,427.91	823,734.14	1,155,598.32	11,550,549.44	0.21418	0.10005	2.14081	POTENSI

Lanjutan.

Perhitungan DLQ Kecamatan Patrang Tahun 2011

LAPANGAN USAHA	gij	Gj	Gi	GJ	PDRB KECAMATAN	PDRB KABUPATEN	DLQ	KRITERIA
1. PERTANIAN	77,674.77	899,287.54	4,787,322.32	12,359,522.18	0.08637	0.38734	0.22300	TIDAK POTENSI
2. PERTAMBANGAN & PENGGALIAN	18,455.91	899,287.54	413,551.27	12,359,522.18	0.02052	0.03346	0.61338	TIDAK POTENSI
3. INDUSTRI PENGOLAHAN	31,102.61	899,287.54	1,309,344.34	12,359,522.18	0.03459	0.10594	0.32648	TIDAK POTENSI
4. LISTRIK, GAS & AIR BERSIH	4,445.84	899,287.54	105,292.57	12,359,522.18	0.00494	0.00852	0.58043	TIDAK POTENSI
5. BANGUNAN	8,794.28	899,287.54	265,310.45	12,359,522.18	0.00978	0.02147	0.45561	TIDAK POTENSI
6. PERDAGANGAN, HOTEL & RESTORAN	393,282.91	899,287.54	2,986,287.18	12,359,522.18	0.43733	0.24162	1.80999	POTENSI
7. PENGANGKUTAN & KOMUNIKASI	117,588.94	899,287.54	564,179.37	12,359,522.18	0.13076	0.04565	2.86454	POTENSI
8. KEUANGAN, PERSEWAAN, & JS. PRSH.	55,857.78	899,287.54	670,086.08	12,359,522.18	0.06211	0.05422	1.14568	POTENSI
9. JASA-JASA	192,084.50	899,287.54	1,258,148.58	12,359,522.18	0.21360	0.10180	2.09829	POTENSI

Perhitungan DLQ Kecamatan Patrang Tahun 2012

LAPANGAN USAHA	gij	Gj	Gi	GJ	PDRB KECAMATAN	PDRB KABUPATEN	DLQ	KRITERIA
1. PERTANIAN	81,067.67	979,582.44	5,003,260.26	13,250,979.79	0.08276	0.37758	0.21918	TIDAK POTENSI
2. PERTAMBANGAN & PENGGALIAN	19,233.28	979,582.44	430,970.11	13,250,979.79	0.01964	0.03252	0.60372	TIDAK POTENSI
3. INDUSTRI PENGOLAHAN	33,112.06	979,582.44	1,393,937.30	13,250,979.79	0.03380	0.10520	0.32134	TIDAK POTENSI
4. LISTRIK, GAS & AIR BERSIH	4,713.31	979,582.44	111,627.07	13,250,979.79	0.00481	0.00842	0.57128	TIDAK POTENSI
5. BANGUNAN	9,554.01	979,582.44	288,230.12	13,250,979.79	0.00975	0.02175	0.44843	TIDAK POTENSI
6. PERDAGANGAN, HOTEL & RESTORAN	439,202.60	979,582.44	3,334,965.87	13,250,979.79	0.44836	0.25168	1.78148	POTENSI
7. PENGANGKUTAN & KOMUNIKASI	127,228.02	979,582.44	610,426.67	13,250,979.79	0.12988	0.04607	2.81941	POTENSI
8. KEUANGAN, PERSEWAAN, & JS. PRSH.	60,160.53	979,582.44	732,780.77	13,250,979.79	0.06142	0.05530	1.11058	POTENSI
9. JASA-JASA	205,310.97	979,582.44	1,344,781.63	13,250,979.79	0.20959	0.10149	2.06523	POTENSI

Lanjutan.
Perhitungan DLQ Kecamatan Patrang Tahun 2013

LAPANGAN USAHA	gij	Gj	Gi	GJ	PDRB KECAMATAN	PDRB KABUPATEN	DLQ	KRITERIA
1. PERTANIAN	84,219.41	1,063,270.88	5,205,901.00	14,165,901.52	0.07921	0.36750	0.21554	TIDAK POTENSI
2. PERTAMBANGAN & PENGGALIAN	20,498.56	1,063,270.88	459,321.84	14,165,901.52	0.01928	0.03242	0.59460	TIDAK POTENSI
3. INDUSTRI PENGOLAHAN	35,516.26	1,063,270.88	1,495,148.24	14,165,901.52	0.03340	0.10555	0.31649	TIDAK POTENSI
4. LISTRIK, GAS & AIR BERSIH	5,010.10	1,063,270.88	118,656.10	14,165,901.52	0.00471	0.00838	0.56265	TIDAK POTENSI
5. BANGUNAN	10,680.76	1,063,270.88	322,222.66	14,165,901.52	0.01005	0.02275	0.44166	TIDAK POTENSI
6. PERDAGANGAN, HOTEL & RESTORAN	487,418.80	1,063,270.88	3,701,082.58	14,165,901.52	0.45842	0.26127	1.75458	POTENSI
7. PENGANGKUTAN & KOMUNIKASI	137,417.96	1,063,270.88	659,316.93	14,165,901.52	0.12924	0.04654	2.77685	POTENSI
8. KEUANGAN, PERSEWAAN, & JS. PRSH.	64,965.98	1,063,270.88	779,350.69	14,165,901.52	0.06110	0.05502	1.11060	POTENSI
9. JASA-JASA	217,543.05	1,063,270.88	1,424,901.48	14,165,901.52	0.20460	0.10059	2.03405	POTENSI

Rata-rata perhitungan DLQ Kecamatan Patrang Tahun 2009-2013

LAPANGAN USAHA	2009	2010	2011	2012	2013	TOTAL	RATA- RATA
1. PERTANIAN	0,22997	0,22749	0,22300	0,21918	0,21554	1,11517	0,22303
2. PERTAMBANGAN & PENGGALIAN	0,63204	0,62581	0,61338	0,60372	0,59460	3,06956	0,61391
3. INDUSTRI PENGOLAHAN	0,33641	0,33310	0,32648	0,32134	0,31649	1,63382	0,32676
4. LISTRIK, GAS & AIR BERSIH	0,59810	0,59220	0,58043	0,57128	0,56265	2,90468	0,58094
5. BANGUNAN	0,46948	0,46485	0,45561	0,44843	0,44166	2,28003	0,45601
6. PERDAGANGAN, HOTEL & RESTORAN	1,86504	1,84667	1,80999	1,78148	1,75458	9,05777	1,81155
7. PENGANGKUTAN & KOMUNIKASI	2,95166	2,92259	2,86454	2,81941	2,77685	14,33505	2,86701
8. KEUANGAN, PERSEWAAN, & JS. PRSH.	1,18053	1,16890	1,14568	1,11058	1,11060	5,71629	1,14326
9. JASA-JASA	2,16211	2,14081	2,09829	2,06523	2,03405	10,50048	2,10010

G.4 Analisis DLQ Kecamatan Puger Tahun 2009

LAPANGAN USAHA					PDRB	PDRB	DLQ	KRITERIA
	gij	Gj	Gi	GJ	KECAMATAN	KABUPATEN		
1. PERTANIAN	390,441.45	753,934.00	4,430,154.63	10,891,607.20	0.51787	0.40675	1.27320	POTENSI
2. PERTAMBANGAN & PENGGALIAN	25,139.33	753,934.00	370,097.60	10,891,607.20	0.03335	0.03398	0.98132	TIDAK POTENSI
3. INDUSTRI PENGOLAHAN	100,745.77	753,934.00	1,131,069.41	10,891,607.20	0.13363	0.10385	1.28677	POTENSI
4. LISTRIK, GAS & AIR BERSIH	5,781.65	753,934.00	92,368.48	10,891,607.20	0.00767	0.00848	0.90439	TIDAK POTENSI
5. BANGUNAN	21,906.43	753,934.00	228,774.17	10,891,607.20	0.02906	0.02100	1.38338	POTENSI
6. PERDAGANGAN, HOTEL & RESTORAN	127,410.51	753,934.00	2,514,475.45	10,891,607.20	0.16900	0.23086	0.73201	TIDAK POTENSI
7. PENGANGKUTAN & KOMUNIKASI	16,534.17	753,934.00	475,660.20	10,891,607.20	0.02193	0.04367	0.50219	TIDAK POTENSI
8. KEUANGAN, PERSEWAAN, & JS. PRSH.	14,295.64	753,934.00	573,642.29	10,891,607.20	0.01896	0.05267	0.36004	TIDAK POTENSI
9. JASA-JASA	51,679.06	753,934.00	1,075,364.97	10,891,607.20	0.06855	0.09873	0.69426	TIDAK POTENSI

Perhitungan DLQ Kecamatan Puger Tahun 2010

LAPANGAN USAHA					PDRB	PDRB	DLQ	KRITERIA
	gij	Gj	Gi	GJ	KECAMATAN	KABUPATEN		
1. PERTANIAN	350,273.98	739,850.09	4,619,631.09	11,550,549.44	0.47344	0.39995	1.18375	POTENSI
2. PERTAMBANGAN & PENGGALIAN	26,934.83	739,850.09	396,530.67	11,550,549.44	0.03641	0.03433	1.06050	POTENSI
3. INDUSTRI PENGOLAHAN	107,601.64	739,850.09	1,208,040.12	11,550,549.44	0.14544	0.10459	1.39059	POTENSI
4. LISTRIK, GAS & AIR BERSIH	6,152.87	739,850.09	98,299.04	11,550,549.44	0.00832	0.00851	0.97736	TIDAK POTENSI
5. BANGUNAN	23,421.97	739,850.09	244,601.33	11,550,549.44	0.03166	0.02118	1.49500	POTENSI
6. PERDAGANGAN, HOTEL & RESTORAN	136,736.40	739,850.09	2,698,523.93	11,550,549.44	0.18482	0.23363	0.79108	TIDAK POTENSI
7. PENGANGKUTAN & KOMUNIKASI	17,839.60	739,850.09	513,215.22	11,550,549.44	0.02411	0.04443	0.54271	TIDAK POTENSI
8. KEUANGAN, PERSEWAAN, & JS. PRSH.	15,353.96	739,850.09	616,109.71	11,550,549.44	0.02075	0.05334	0.38909	TIDAK POTENSI
9. JASA-JASA	55,534.85	739,850.09	1,155,598.32	11,550,549.44	0.07506	0.10005	0.75028	TIDAK POTENSI

Lanjutan.
Perhitungan DLQ Kecamatan Puger Tahun 2011

LAPANGAN USAHA	gij	Gj	Gi	GJ	PDRB KECAMATAN	PDRB KABUPATEN	DLQ	KRITERIA
1. PERTANIAN	362,567.23	787,369.69	4,787,322.32	12,359,522.18	0.46048	0.38734	1.18883	POTENSI
2. PERTAMBANGAN & PENGGALIAN	28,090.97	787,369.69	413,551.27	12,359,522.18	0.03568	0.03346	1.06629	POTENSI
3. INDUSTRI PENGOLAHAN	116,624.94	787,369.69	1,309,344.34	12,359,522.18	0.14812	0.10594	1.39818	POTENSI
4. LISTRIK, GAS & AIR BERSIH	6,590.62	787,369.69	105,292.57	12,359,522.18	0.00837	0.00852	0.98268	TIDAK POTENSI
5. BANGUNAN	25,404.99	787,369.69	265,310.45	12,359,522.18	0.03227	0.02147	1.50315	POTENSI
6. PERDAGANGAN, HOTEL & RESTORAN	151,317.59	787,369.69	2,986,287.18	12,359,522.18	0.19218	0.24162	0.79540	TIDAK POTENSI
7. PENGANGKUTAN & KOMUNIKASI	19,611.13	787,369.69	564,179.37	12,359,522.18	0.02491	0.04565	0.54567	TIDAK POTENSI
8. KEUANGAN, PERSEWAAN, & JS. PRSH.	16,699.09	787,369.69	670,086.08	12,359,522.18	0.02121	0.05422	0.39121	TIDAK POTENSI
9. JASA-JASA	60,463.14	787,369.69	1,258,148.58	12,359,522.18	0.07679	0.10180	0.75438	TIDAK POTENSI

Perhitungan DLQ Kecamatan Puger Tahun 2012

LAPANGAN USAHA	gij	Gj	Gi	GJ	PDRB KECAMATAN	PDRB KABUPATEN	DLQ	KRITERIA
1. PERTANIAN	378,441.34	839,554.14	5,003,260.26	13,250,979.79	0.45077	0.37758	1.19384	POTENSI
2. PERTAMBANGAN & PENGGALIAN	29,274.17	839,554.14	430,970.11	13,250,979.79	0.03487	0.03252	1.07214	POTENSI
3. INDUSTRI PENGOLAHAN	124,159.74	839,554.14	1,393,937.30	13,250,979.79	0.14789	0.10520	1.40585	POTENSI
4. LISTRIK, GAS & AIR BERSIH	6,987.11	839,554.14	111,627.07	13,250,979.79	0.00832	0.00842	0.98806	TIDAK POTENSI
5. BANGUNAN	27,599.68	839,554.14	288,230.12	13,250,979.79	0.03288	0.02175	1.51139	POTENSI
6. PERDAGANGAN, HOTEL & RESTORAN	168,985.42	839,554.14	3,334,965.87	13,250,979.79	0.20128	0.25168	0.79976	TIDAK POTENSI
7. PENGANGKUTAN & KOMUNIKASI	21,218.71	839,554.14	610,426.67	13,250,979.79	0.02527	0.04607	0.54866	TIDAK POTENSI
8. KEUANGAN, PERSEWAAN, & JS. PRSH.	18,261.50	839,554.14	732,780.77	13,250,979.79	0.02175	0.05530	0.39335	TIDAK POTENSI
9. JASA-JASA	64,626.48	839,554.14	1,344,781.63	13,250,979.79	0.07698	0.10149	0.75851	TIDAK POTENSI

Lanjutan.
Perhitungan DLQ Kecamatan Puger Tahun 2013

LAPANGAN USAHA	gij	Gj	Gi	GJ	PDRB KECAMATAN	PDRB KABUPATEN	DLQ	KRITERIA
1. PERTANIAN	395,648.35	896,658.69	5,205,901.00	14,165,901.52	0.44125	0.36750	1.20069	POTENSI
2. PERTAMBANGAN & PENGGALIAN	31,199.99	896,658.69	459,321.84	14,165,901.52	0.03480	0.03242	1.07317	POTENSI
3. INDUSTRI PENGOLAHAN	133,174.72	896,658.69	1,495,148.24	14,165,901.52	0.14852	0.10555	1.40720	POTENSI
4. LISTRIK, GAS & AIR BERSIH	7,427.08	896,658.69	118,656.10	14,165,901.52	0.00828	0.00838	0.98901	TIDAK POTENSI
5. BANGUNAN	30,854.66	896,658.69	322,222.66	14,165,901.52	0.03441	0.02275	1.51284	POTENSI
6. PERDAGANGAN, HOTEL & RESTORAN	187,536.85	896,658.69	3,701,082.58	14,165,901.52	0.20915	0.26127	0.80053	TIDAK POTENSI
7. PENGANGKUTAN & KOMUNIKASI	22,918.16	896,658.69	659,316.93	14,165,901.52	0.02556	0.04654	0.54919	TIDAK POTENSI
8. KEUANGAN, PERSEWAAN, & JS. PRSH.	19,422.06	896,658.69	779,350.69	14,165,901.52	0.02166	0.05502	0.39373	TIDAK POTENSI
9. JASA-JASA	68,476.82	896,658.69	1,424,901.48	14,165,901.52	0.07637	0.10059	0.75924	TIDAK POTENSI

Rata-rata Perhitungan DLQ Kecamatan Puger Tahun 2009-2013

LAPANGAN USAHA	2009	2010	2011	2012	2013	TOTAL	RATA- RATA
1. PERTANIAN	1,27320	1,18375	1,18883	1,19384	1,20069	6,04031	1,20806
2. PERTAMBANGAN & PENGGALIAN	0,98132	1,06050	1,06629	1,07214	1,07317	5,25341	1,05068
3. INDUSTRI PENGOLAHAN	1,28677	1,39059	1,39818	1,40585	1,40720	6,88859	1,37772
4. LISTRIK, GAS & AIR BERSIH	0,90439	0,97736	0,98268	0,98806	0,98901	4,84150	0,96830
5. BANGUNAN	1,38338	1,49500	1,50315	1,51139	1,51284	7,40576	1,48115
6. PERDAGANGAN, HOTEL & RESTORAN	0,73201	0,79108	0,79540	0,79976	0,80053	3,91877	0,78375
7. PENGANGKUTAN & KOMUNIKASI	0,50219	0,54271	0,54567	0,54866	0,54919	2,68842	0,53768
8. KEUANGAN, PERSEWAAN, & JS. PRSH.	0,36004	0,38909	0,39121	0,39335	0,39373	1,92742	0,38548
9. JASA-JASA	0,69426	0,75028	0,75438	0,75851	0,75924	3,71668	0,74334

G.5 Analisis DLQ Kecamatan Wuluhan Tahun 2009

LAPANGAN USAHA	Gij	Gj	Gi	GJ	PDRB KECAMATAN	PDRB KABUPATEN	DLQ	KRITERIA
1. PERTANIAN	284,719.18	606,336.36	4,430,154.63	10,891,607.20	0.46957	0.40675	1.15445	POTENSI
2. PERTAMBANGAN & PENGGALIAN	25,724.79	606,336.36	370,097.60	10,891,607.20	0.04243	0.03398	1.24862	POTENSI
3. INDUSTRI PENGOLAHAN	82,553.45	606,336.36	1,131,069.41	10,891,607.20	0.13615	0.10385	1.31108	POTENSI
4. LISTRIK, GAS & AIR BERSIH	5,988.61	606,336.36	92,368.48	10,891,607.20	0.00988	0.00848	1.16479	POTENSI
5. BANGUNAN	12,658.03	606,336.36	228,774.17	10,891,607.20	0.02088	0.02100	0.99396	TIDAK POTENSI
6. PERDAGANGAN, HOTEL & RESTORAN	99,430.46	606,336.36	2,514,475.45	10,891,607.20	0.16399	0.23086	0.71032	TIDAK POTENSI
7. PENGANGKUTAN & KOMUNIKASI	16,226.32	606,336.36	475,660.20	10,891,607.20	0.02676	0.04367	0.61281	TIDAK POTENSI
8. KEUANGAN, PERSEWAAN, & JS. PRSH.	20,652.34	606,336.36	573,642.29	10,891,607.20	0.03406	0.05267	0.64673	TIDAK POTENSI
9. JASA-JASA	58,383.18	606,336.36	1,075,364.97	10,891,607.20	0.09629	0.09873	0.97525	TIDAK POTENSI

Perhitungan DLQ Kecamatan Wuluhan Tahun 2010

LAPANGAN USAHA	Gij	Gj	Gi	GJ	PDRB KECAMATAN	PDRB KABUPATEN	DLQ	KRITERIA
1. PERTANIAN	296,696.99	641,473.46	4,619,631.09	11,550,549.44	0.46253	0.39995	1.15646	POTENSI
2. PERTAMBANGAN & PENGGALIAN	27,562.10	641,473.46	396,530.67	11,550,549.44	0.04297	0.03433	1.25162	POTENSI
3. INDUSTRI PENGOLAHAN	88,171.32	641,473.46	1,208,040.12	11,550,549.44	0.13745	0.10459	1.31424	POTENSI
4. LISTRIK, GAS & AIR BERSIH	6,373.11	641,473.46	98,299.04	11,550,549.44	0.00994	0.00851	1.16759	POTENSI
5. BANGUNAN	13,533.75	641,473.46	244,601.33	11,550,549.44	0.02110	0.02118	0.99635	TIDAK POTENSI
6. PERDAGANGAN, HOTEL & RESTORAN	106,708.33	641,473.46	2,698,523.93	11,550,549.44	0.16635	0.23363	0.71203	TIDAK POTENSI
7. PENGANGKUTAN & KOMUNIKASI	17,507.44	641,473.46	513,215.22	11,550,549.44	0.02729	0.04443	0.61429	TIDAK POTENSI
8. KEUANGAN, PERSEWAAN, & JS. PRSH.	22,181.26	641,473.46	616,109.71	11,550,549.44	0.03458	0.05334	0.64829	TIDAK POTENSI
9. JASA-JASA	62,739.17	641,473.46	1,155,598.32	11,550,549.44	0.09781	0.10005	0.97760	TIDAK POTENSI

Lanjutan.

Perhitungan DLQ Kecamatan Wuluhan Tahun 2011

LAPANGAN USAHA	Gij	Gj	Gi	GJ	PDRB KECAMATAN	PDRB KABUPATEN	DLQ	KRITERIA
1. PERTANIAN	307,124.61	682,705.81	4,787,322.32	12,359,522.18	0.44986	0.38734	1.16142	POTENSI
2. PERTAMBANGAN & PENGGALIAN	28,745.17	682,705.81	413,551.27	12,359,522.18	0.04211	0.03346	1.25840	POTENSI
3. INDUSTRI PENGOLAHAN	95,565.22	682,705.81	1,309,344.34	12,359,522.18	0.13998	0.10594	1.32135	POTENSI
4. LISTRIK, GAS & AIR BERSIH	6,826.52	682,705.81	105,292.57	12,359,522.18	0.01000	0.00852	1.17389	POTENSI
5. BANGUNAN	14,679.58	682,705.81	265,310.45	12,359,522.18	0.02150	0.02147	1.00174	POTENSI
6. PERDAGANGAN, HOTEL & RESTORAN	118,087.41	682,705.81	2,986,287.18	12,359,522.18	0.17297	0.24162	0.71588	TIDAK POTENSI
7. PENGANGKUTAN & KOMUNIKASI	19,245.99	682,705.81	564,179.37	12,359,522.18	0.02819	0.04565	0.61761	TIDAK POTENSI
8. KEUANGAN, PERSEWAAN, & JS. PRSH.	24,124.53	682,705.81	670,086.08	12,359,522.18	0.03534	0.05422	0.65180	TIDAK POTENSI
9. JASA-JASA	68,306.77	682,705.81	1,258,148.58	12,359,522.18	0.10005	0.10180	0.98289	TIDAK POTENSI

Perhitungan DLQ Kecamatan Wuluhan Tahun 2012

LAPANGAN USAHA	gij	Gj	Gi	GJ	PDRB KECAMATAN	PDRB KABUPATEN	DLQ	KRITERIA
1. PERTANIAN	321,602.77	728,573.85	5,003,260.26	13,250,979.79	0.44141	0.37758	1.16907	POTENSI
2. PERTAMBANGAN & PENGGALIAN	29,955.92	728,573.85	430,970.11	13,250,979.79	0.04112	0.03252	1.26422	POTENSI
3. INDUSTRI PENGOLAHAN	101,739.41	728,573.85	1,393,937.30	13,250,979.79	0.13964	0.10520	1.32747	POTENSI
4. LISTRIK, GAS & AIR BERSIH	7,237.21	728,573.85	111,627.07	13,250,979.79	0.00993	0.00842	1.17932	POTENSI
5. BANGUNAN	15,947.72	728,573.85	288,230.12	13,250,979.79	0.02189	0.02175	1.00637	POTENSI
6. PERDAGANGAN, HOTEL & RESTORAN	131,875.29	728,573.85	3,334,965.87	13,250,979.79	0.18101	0.25168	0.71920	TIDAK POTENSI
7. PENGANGKUTAN & KOMUNIKASI	20,823.64	728,573.85	610,426.67	13,250,979.79	0.02858	0.04607	0.62046	TIDAK POTENSI
8. KEUANGAN, PERSEWAAN, & JS. PRSH.	26,381.67	728,573.85	732,780.77	13,250,979.79	0.03621	0.05530	0.65481	TIDAK POTENSI
9. JASA-JASA	73,010.21	728,573.85	1,344,781.63	13,250,979.79	0.10021	0.10149	0.98744	TIDAK POTENSI

Lanjutan.
Perhitungan DLQ Kecamatan Wuluhan Tahun 2013

LAPANGAN USAHA	gij	Gj	Gi	GJ	PDRB KECAMATAN	PDRB KABUPATEN	DLQ	KRITERIA
1. PERTANIAN	333,869.19	774,706.23	5,205,901.00	14,165,901.52	0.43096	0.36750	1.17270	POTENSI
2. PERTAMBANGAN & PENGGALIAN	31,926.60	774,706.23	459,321.84	14,165,901.52	0.04121	0.03242	1.27103	POTENSI
3. INDUSTRI PENGOLAHAN	109,126.51	774,706.23	1,495,148.24	14,165,901.52	0.14086	0.10555	1.33462	POTENSI
4. LISTRIK, GAS & AIR BERSIH	7,692.93	774,706.23	118,656.10	14,165,901.52	0.00993	0.00838	1.18566	POTENSI
5. BANGUNAN	17,828.52	774,706.23	322,222.66	14,165,901.52	0.02301	0.02275	1.01179	POTENSI
6. PERDAGANGAN, HOTEL & RESTORAN	146,352.72	774,706.23	3,701,082.58	14,165,901.52	0.18891	0.26127	0.72307	TIDAK POTENSI
7. PENGANGKUTAN & KOMUNIKASI	22,491.44	774,706.23	659,316.93	14,165,901.52	0.02903	0.04654	0.62380	TIDAK POTENSI
8. KEUANGAN, PERSEWAAN, & JS. PRSH.	28,058.29	774,706.23	779,350.69	14,165,901.52	0.03622	0.05502	0.65834	TIDAK POTENSI
9. JASA-JASA	77,360.04	774,706.23	1,424,901.48	14,165,901.52	0.09986	0.10059	0.99276	TIDAK POTENSI

Rata-rata Perhitungan DLQ Kecamatan Wuluhan Tahun 2009-2013

LAPANGAN USAHA	2009	2010	2011	2012	2013	TOTAL	RATA- RATA
1. PERTANIAN	1,15445	1,15646	1,16142	1,16907	1,17270	5,81412	1,16282
2. PERTAMBANGAN & PENGGALIAN	1,24862	1,25162	1,25840	1,26422	1,27103	6,29388	1,25878
3. INDUSTRI PENGOLAHAN	1,31108	1,31424	1,32135	1,32747	1,33462	6,60875	1,32175
4. LISTRIK, GAS & AIR BERSIH	1,16479	1,16759	1,17389	1,17932	1,18566	5,87125	1,17425
5. BANGUNAN	0,99396	0,99635	1,00174	1,00637	1,01179	5,01021	1,00204
6. PERDAGANGAN, HOTEL & RESTORAN	0,71032	0,71203	0,71588	0,71920	0,72307	3,58051	0,71610
7. PENGANGKUTAN & KOMUNIKASI	0,61281	0,61429	0,61761	0,62046	0,62380	3,08897	0,61779
8. KEUANGAN, PERSEWAAN, & JS. PRSH.	0,64673	0,64829	0,65180	0,65481	0,65834	3,25998	0,65200
9. JASA-JASA	0,97525	0,97760	0,98289	0,98744	0,99276	4,91594	0,98319

G.6 Analisis DLQ Kecamatan Ambulu Tahun 2009

LAPANGAN USAHA					PDRB	PDRB	DLQ	KRITERIA
	Gij	gj	Gi	GJ	KECAMATAN	KABUPATEN		
1. PERTANIAN	368,410.54	684,022.94	4,430,154.63	10,891,607.20	0.53859	0.40675	1.32414	POTENSI
2. PERTAMBANGAN & PENGGALIAN	22,919.95	684,022.94	370,097.60	10,891,607.20	0.03351	0.03398	0.98613	TIDAK POTENSI
3. INDUSTRI PENGOLAHAN	66,315.29	684,022.94	1,131,069.41	10,891,607.20	0.09695	0.10385	0.93358	TIDAK POTENSI
4. LISTRIK, GAS & AIR BERSIH	5,104.02	684,022.94	92,368.48	10,891,607.20	0.00746	0.00848	0.88001	TIDAK POTENSI
5. BANGUNAN	16,190.16	684,022.94	228,774.17	10,891,607.20	0.02367	0.02100	1.12691	POTENSI
6. PERDAGANGAN, HOTEL & RESTORAN	59,834.48	684,022.94	2,514,475.45	10,891,607.20	0.08748	0.23086	0.37891	TIDAK POTENSI
7. PENGANGKUTAN & KOMUNIKASI	28,091.45	684,022.94	475,660.20	10,891,607.20	0.04107	0.04367	0.94040	TIDAK POTENSI
8. KEUANGAN, PERSEWAAN, & JS. PRSH.	18,045.07	684,022.94	573,642.29	10,891,607.20	0.02638	0.05267	0.50091	TIDAK POTENSI
9. JASA-JASA	99,111.99	684,022.94	1,075,364.97	10,891,607.20	0.14490	0.09873	1.46756	POTENSI

Perhitungan DLQ Kecamatan Ambulu Tahun 2010

LAPANGAN USAHA					PDRB	PDRB	DLQ	KRITERIA
	Gij	Gj	Gi	GJ	KECAMATAN	KABUPATEN		
1. PERTANIAN	384,251.69	722,789.92	4,619,631.09	11,550,549.44	0.53162	0.39995	1.32923	POTENSI
2. PERTAMBANGAN & PENGGALIAN	24,556.94	722,789.92	396,530.67	11,550,549.44	0.03398	0.03433	0.98970	TIDAK POTENSI
3. INDUSTRI PENGOLAHAN	70,828.13	722,789.92	1,208,040.12	11,550,549.44	0.09799	0.10459	0.93696	TIDAK POTENSI
4. LISTRIK, GAS & AIR BERSIH	5,431.73	722,789.92	98,299.04	11,550,549.44	0.00752	0.00851	0.88319	TIDAK POTENSI
5. BANGUNAN	17,310.23	722,789.92	244,601.33	11,550,549.44	0.02395	0.02118	1.13099	POTENSI
6. PERDAGANGAN, HOTEL & RESTORAN	64,214.10	722,789.92	2,698,523.93	11,550,549.44	0.08884	0.23363	0.38028	TIDAK POTENSI
7. PENGANGKUTAN & KOMUNIKASI	30,309.36	722,789.92	513,215.22	11,550,549.44	0.04194	0.04443	0.94380	TIDAK POTENSI
8. KEUANGAN, PERSEWAAN, & JS. PRSH.	19,380.96	722,789.92	616,109.71	11,550,549.44	0.02682	0.05334	0.50272	TIDAK POTENSI
9. JASA-JASA	106,506.77	722,789.92	1,155,598.32	11,550,549.44	0.14736	0.10005	1.47287	POTENSI

Lanjutan.
Perhitungan DLQ Kecamatan Ambulu Tahun 2011

LAPANGAN USAHA	Gij	Gj	Gi	GJ	PDRB KECAMATAN	PDRB KABUPATEN	DLQ	KRITERIA
1. PERTANIAN	397,956.11	766,346.97	4,787,322.32	12,359,522.18	0.51929	0.38734	1.34066	POTENSI
2. PERTAMBANGAN & PENGGALIAN	25,611.02	766,346.97	413,551.27	12,359,522.18	0.03342	0.03346	0.99882	TIDAK POTENSI
3. INDUSTRI PENGOLAHAN	76,767.66	766,346.97	1,309,344.34	12,359,522.18	0.10017	0.10594	0.94560	TIDAK POTENSI
4. LISTRIK, GAS & AIR BERSIH	5,818.17	766,346.97	105,292.57	12,359,522.18	0.00759	0.00852	0.89132	TIDAK POTENSI
5. BANGUNAN	18,775.80	766,346.97	265,310.45	12,359,522.18	0.02450	0.02147	1.14141	POTENSI
6. PERDAGANGAN, HOTEL & RESTORAN	71,061.72	766,346.97	2,986,287.18	12,359,522.18	0.09273	0.24162	0.38378	TIDAK POTENSI
7. PENGANGKUTAN & KOMUNIKASI	33,319.19	766,346.97	564,179.37	12,359,522.18	0.04348	0.04565	0.95250	TIDAK POTENSI
8. KEUANGAN, PERSEWAAN, & JS. PRSH.	21,078.90	766,346.97	670,086.08	12,359,522.18	0.02751	0.05422	0.50736	TIDAK POTENSI
9. JASA-JASA	115,958.40	766,346.97	1,258,148.58	12,359,522.18	0.15131	0.10180	1.48645	POTENSI

Perhitungan DLQ Kecamatan Ambulu Tahun 2012

LAPANGAN USAHA	gij	Gj	Gi	GJ	PDRB KECAMATAN	PDRB KABUPATEN	DLQ	KRITERIA
1. PERTANIAN	416,885.30	814,271.90	5,003,260.26	13,250,979.79	0.51197	0.37758	1.35595	POTENSI
2. PERTAMBANGAN & PENGGALIAN	26,689.76	814,271.90	430,970.11	13,250,979.79	0.03278	0.03252	1.00784	POTENSI
3. INDUSTRI PENGOLAHAN	81,727.40	814,271.90	1,393,937.30	13,250,979.79	0.10037	0.10520	0.95413	TIDAK POTENSI
4. LISTRIK, GAS & AIR BERSIH	6,168.20	814,271.90	111,627.07	13,250,979.79	0.00758	0.00842	0.89936	TIDAK POTENSI
5. BANGUNAN	20,397.81	814,271.90	288,230.12	13,250,979.79	0.02505	0.02175	1.15171	POTENSI
6. PERDAGANGAN, HOTEL & RESTORAN	79,358.88	814,271.90	3,334,965.87	13,250,979.79	0.09746	0.25168	0.38725	TIDAK POTENSI
7. PENGANGKUTAN & KOMUNIKASI	36,050.46	814,271.90	610,426.67	13,250,979.79	0.04427	0.04607	0.96110	TIDAK POTENSI
8. KEUANGAN, PERSEWAAN, & JS. PRSH.	22,702.62	814,271.90	732,780.77	13,250,979.79	0.02788	0.05530	0.50419	TIDAK POTENSI
9. JASA-JASA	123,943.02	814,271.90	1,344,781.63	13,250,979.79	0.15221	0.10149	1.49986	POTENSI

Lanjutan.
Perhitungan DLQ Kecamatan Ambulu Tahun 2013

LAPANGAN USAHA	Gij	Gj	Gi	GJ	PDRB KECAMATAN	PDRB KABUPATEN	DLQ	KRITERIA
1. PERTANIAN	433,651.30	861,970.54	5,205,901.00	14,165,901.52	0.50309	0.36750	1.36898	POTENSI
2. PERTAMBANGAN & PENGGALIAN	28,445.56	861,970.54	459,321.84	14,165,901.52	0.03300	0.03242	1.01780	POTENSI
3. INDUSTRI PENGOLAHAN	87,661.46	861,970.54	1,495,148.24	14,165,901.52	0.10170	0.10555	0.96356	TIDAK POTENSI
4. LISTRIK, GAS & AIR BERSIH	6,556.60	861,970.54	118,656.10	14,165,901.52	0.00761	0.00838	0.90824	TIDAK POTENSI
5. BANGUNAN	22,803.43	861,970.54	322,222.66	14,165,901.52	0.02646	0.02275	1.16309	POTENSI
6. PERDAGANGAN, HOTEL & RESTORAN	88,070.99	861,970.54	3,701,082.58	14,165,901.52	0.10218	0.26127	0.39108	TIDAK POTENSI
7. PENGANGKUTAN & KOMUNIKASI	38,937.81	861,970.54	659,316.93	14,165,901.52	0.04517	0.04654	0.97060	TIDAK POTENSI
8. KEUANGAN, PERSEWAAN, & JS. PRSH.	24,516.04	861,970.54	779,350.69	14,165,901.52	0.02844	0.05502	0.51699	TIDAK POTENSI
9. JASA-JASA	131,327.34	861,970.54	1,424,901.48	14,165,901.52	0.15236	0.10059	1.51469	POTENSI

Rata-rata Perhitungan DLQ Kecamatan Ambulu Tahun 2009-2013

LAPANGAN USAHA	2009	2010	2011	2012	2013	TOTAL	RATA- RATA
1. PERTANIAN	1,32414	1,32923	1,34066	1,35595	1,36898	6,71896	1,34379
2. PERTAMBANGAN & PENGGALIAN	0,98613	0,98970	0,99882	1,00784	1,01780	5,00030	1,00006
3. INDUSTRI PENGOLAHAN	0,93358	0,93696	0,94560	0,95413	0,96356	4,73383	0,94677
4. LISTRIK, GAS & AIR BERSIH	0,88001	0,88319	0,89132	0,89936	0,90824	4,46213	0,89243
5. BANGUNAN	1,12691	1,13099	1,14141	1,15171	1,16309	5,71410	1,14282
6. PERDAGANGAN, HOTEL & RESTORAN	0,37891	0,38028	0,38378	0,38725	0,39108	1,92129	0,38426
7. PENGANGKUTAN & KOMUNIKASI	0,94040	0,94380	0,95250	0,96110	0,97060	4,76840	0,95368
8. KEUANGAN, PERSEWAAN, & JS. PRSH.	0,50091	0,50272	0,50736	0,50419	0,51699	2,53218	0,50644
9. JASA-JASA	1,46756	1,47287	1,48645	1,49986	1,51469	7,44143	1,48829

G.7 Analisis DLQ Kecamatan Bangsalsari Tahun 2009

LAPANGAN USAHA	Gij	gj	Gi	GJ	PDRB KECAMATAN	PDRB KABUPATEN	DLQ	KRITERIA
1. PERTANIAN	299,416.31	571,973.69	4,430,154.63	10,891,607.20	0.52348	0.40675	1.28698	POTENSI
2. PERTAMBANGAN & PENGGALIAN	24,257.83	571,973.69	370,097.60	10,891,607.20	0.04241	0.03398	1.24815	POTENSI
3. INDUSTRI PENGOLAHAN	103,938.88	571,973.69	1,131,069.41	10,891,607.20	0.18172	0.10385	1.74988	POTENSI
4. LISTRIK, GAS & AIR BERSIH	6,032.68	571,973.69	92,368.48	10,891,607.20	0.01055	0.00848	1.24385	POTENSI
5. BANGUNAN	10,078.64	571,973.69	228,774.17	10,891,607.20	0.01762	0.02100	0.83898	TIDAK POTENSI
6. PERDAGANGAN, HOTEL & RESTORAN	52,272.08	571,973.69	2,514,475.45	10,891,607.20	0.09139	0.23086	0.39586	TIDAK POTENSI
7. PENGANGKUTAN & KOMUNIKASI	12,160.45	571,973.69	475,660.20	10,891,607.20	0.02126	0.04367	0.48686	TIDAK POTENSI
8. KEUANGAN, PERSEWAAN, & JS. PRSH.	21,349.21	571,973.69	573,642.29	10,891,607.20	0.03733	0.05267	0.70872	TIDAK POTENSI
9. JASA-JASA	42,467.62	571,973.69	1,075,364.97	10,891,607.20	0.07425	0.09873	0.75202	TIDAK POTENSI

Perhitungan DLQ Kecamatan Bangsalsari Tahun 2010

LAPANGAN USAHA	Gij	gj	Gi	GJ	PDRB KECAMATAN	PDRB KABUPATEN	DLQ	KRITERIA
1. PERTANIAN	312,065.22	604,048.13	4,619,631.09	11,550,549.44	0.51662	0.39995	1.29172	POTENSI
2. PERTAMBANGAN & PENGGALIAN	25,990.37	604,048.13	396,530.67	11,550,549.44	0.04303	0.03433	1.25338	POTENSI
3. INDUSTRI PENGOLAHAN	111,012.05	604,048.13	1,208,040.12	11,550,549.44	0.18378	0.10459	1.75721	POTENSI
4. LISTRIK, GAS & AIR BERSIH	6,420.01	604,048.13	98,299.04	11,550,549.44	0.01063	0.00851	1.24905	POTENSI
5. BANGUNAN	10,775.91	604,048.13	244,601.33	11,550,549.44	0.01784	0.02118	0.84249	TIDAK POTENSI
6. PERDAGANGAN, HOTEL & RESTORAN	56,098.16	604,048.13	2,698,523.93	11,550,549.44	0.09287	0.23363	0.39752	TIDAK POTENSI
7. PENGANGKUTAN & KOMUNIKASI	13,120.56	604,048.13	513,215.22	11,550,549.44	0.02172	0.04443	0.48890	TIDAK POTENSI
8. KEUANGAN, PERSEWAAN, & JS. PRSH.	22,929.72	604,048.13	616,109.71	11,550,549.44	0.03796	0.05334	0.71169	TIDAK POTENSI
9. JASA-JASA	45,636.15	604,048.13	1,155,598.32	11,550,549.44	0.07555	0.10005	0.75516	TIDAK POTENSI

Lanjutan.
Perhitungan DLQ Kecamatan Bangsalsari Tahun 2011

LAPANGAN USAHA	Gij	gj	Gi	GJ	PDRB KECAMATAN	PDRB KABUPATEN	DLQ	KRITERIA
1. PERTANIAN	323,534.17	640,654.83	4,787,322.32	12,359,522.18	0.50501	0.38734	1.30378	POTENSI
2. PERTAMBANGAN & PENGGALIAN	27,105.97	640,654.83	413,551.27	12,359,522.18	0.04231	0.03346	1.26453	POTENSI
3. INDUSTRI PENGOLAHAN	120,321.34	640,654.83	1,309,344.34	12,359,522.18	0.18781	0.10594	1.77284	POTENSI
4. LISTRIK, GAS & AIR BERSIH	6,876.76	640,654.83	105,292.57	12,359,522.18	0.01074	0.00852	1.26015	POTENSI
5. BANGUNAN	11,688.25	640,654.83	265,310.45	12,359,522.18	0.01825	0.02147	0.84998	TIDAK POTENSI
6. PERDAGANGAN, HOTEL & RESTORAN	62,080.32	640,654.83	2,986,287.18	12,359,522.18	0.09690	0.24162	0.40106	TIDAK POTENSI
7. PENGANGKUTAN & KOMUNIKASI	14,423.48	640,654.83	564,179.37	12,359,522.18	0.02252	0.04565	0.49324	TIDAK POTENSI
8. KEUANGAN, PERSEWAAN, & JS. PRSH.	24,938.56	640,654.83	670,086.08	12,359,522.18	0.03893	0.05422	0.71802	TIDAK POTENSI
9. JASA-JASA	49,685.99	640,654.83	1,258,148.58	12,359,522.18	0.07756	0.10180	0.76188	TIDAK POTENSI

Perhitungan DLQ Kecamatan Bangsalsari Tahun 2012

LAPANGAN USAHA	Gij	gj	Gi	GJ	PDRB KECAMATAN	PDRB KABUPATEN	DLQ	KRITERIA
1. PERTANIAN	337,221.88	678,866.68	5,003,260.26	13,250,979.79	0.49674	0.37758	1.31561	POTENSI
2. PERTAMBANGAN & PENGGALIAN	28,247.68	678,866.68	430,970.11	13,250,979.79	0.04161	0.03252	1.27942	POTENSI
3. INDUSTRI PENGOLAHAN	128,094.95	678,866.68	1,393,937.30	13,250,979.79	0.18869	0.10520	1.79372	POTENSI
4. LISTRIK, GAS & AIR BERSIH	7,290.47	678,866.68	111,627.07	13,250,979.79	0.01074	0.00842	1.27498	POTENSI
5. BANGUNAN	12,697.97	678,866.68	288,230.12	13,250,979.79	0.01871	0.02175	0.85998	TIDAK POTENSI
6. PERDAGANGAN, HOTEL & RESTORAN	69,328.81	678,866.68	3,334,965.87	13,250,979.79	0.10213	0.25168	0.40578	TIDAK POTENSI
7. PENGANGKUTAN & KOMUNIKASI	15,605.82	678,866.68	610,426.67	13,250,979.79	0.02299	0.04607	0.49905	TIDAK POTENSI
8. KEUANGAN, PERSEWAAN, & JS. PRSH.	27,271.86	678,866.68	732,780.77	13,250,979.79	0.04017	0.05530	0.72647	TIDAK POTENSI
9. JASA-JASA	53,107.25	678,866.68	1,344,781.63	13,250,979.79	0.07823	0.10149	0.77086	TIDAK POTENSI

Lanjutan.
Perhitungan DLQ Kecamatan Bangsalsari Tahun 2013

LAPANGAN USAHA	Gij	gj	Gi	GJ	PDRB KECAMATAN	PDRB KABUPATEN	DLQ	KRITERIA
1. PERTANIAN	350,968.66	719,487.22	5,205,901.00	14,165,901.52	0.48780	0.36750	1.32738	POTENSI
2. PERTAMBANGAN & PENGGALIAN	30,105.97	719,487.22	459,321.84	14,165,901.52	0.04184	0.03242	1.29053	POTENSI
3. INDUSTRI PENGOLAHAN	137,395.66	719,487.22	1,495,148.24	14,165,901.52	0.19096	0.10555	1.80931	POTENSI
4. LISTRIK, GAS & AIR BERSIH	7,749.54	719,487.22	118,656.10	14,165,901.52	0.01077	0.00838	1.28605	POTENSI
5. BANGUNAN	14,195.51	719,487.22	322,222.66	14,165,901.52	0.01973	0.02275	0.86745	TIDAK POTENSI
6. PERDAGANGAN, HOTEL & RESTORAN	76,939.81	719,487.22	3,701,082.58	14,165,901.52	0.10694	0.26127	0.40931	TIDAK POTENSI
7. PENGANGKUTAN & KOMUNIKASI	16,855.72	719,487.22	659,316.93	14,165,901.52	0.02343	0.04654	0.50338	TIDAK POTENSI
8. KEUANGAN, PERSEWAAN, & JS. PRSH.	29,005.05	719,487.22	779,350.69	14,165,901.52	0.04031	0.05502	0.73278	TIDAK POTENSI
9. JASA-JASA	56,271.29	719,487.22	1,424,901.48	14,165,901.52	0.07821	0.10059	0.77755	TIDAK POTENSI

Rata-rata Perhitungan DLQ Kecamatan Bangsalsari 2009-2013

LAPANGAN USAHA	2009	2010	2011	2012	2013	TOTAL	RATA- RATA
1. PERTANIAN	1,28698	1,29172	1,30378	1,31561	1,32738	6,52548	1,30510
2. PERTAMBANGAN & PENGGALIAN	1,24815	1,25338	1,26453	1,27942	1,29053	6,33601	1,26720
3. INDUSTRI PENGOLAHAN	1,74988	1,75721	1,77284	1,79372	1,80931	8,88295	1,77659
4. LISTRIK, GAS & AIR BERSIH	1,24385	1,24905	1,26015	1,27498	1,28605	6,31409	1,26282
5. BANGUNAN	0,83898	0,84249	0,84998	0,85998	0,86745	4,25888	0,85178
6. PERDAGANGAN, HOTEL & RESTORAN	0,39586	0,39752	0,40106	0,40578	0,40931	2,00953	0,40191
7. PENGANGKUTAN & KOMUNIKASI	0,48686	0,48890	0,49324	0,49905	0,50338	2,47143	0,49429
8. KEUANGAN, PERSEWAAN, & JS. PRSH.	0,70872	0,71169	0,71802	0,72647	0,73278	3,59768	0,71954
9. JASA-JASA	0,75202	0,75516	0,76188	0,77086	0,77755	3,81747	0,76349

G.8 Analisis DLQ Kecamatan Sumberbaru Tahun 2009

LAPANGAN USAHA	gij	Gj	Gi	GJ	PDRB KECAMATAN	PDRB KABUPATEN	DLQ	KRITERIA
1. PERTANIAN	275,787.86	488,539.27	4,430,154.63	10,891,607.20	0.56452	0.40675	1.38787	POTENSI
2. PERTAMBANGAN & PENGGALIAN	20,821.78	488,539.27	370,097.60	10,891,607.20	0.04262	0.03398	1.25433	POTENSI
3. INDUSTRI PENGOLAHAN	30,582.36	488,539.27	1,131,069.41	10,891,607.20	0.06260	0.10385	0.60282	TIDAK POTENSI
4. LISTRIK, GAS & AIR BERSIH	4,652.19	488,539.27	92,368.48	10,891,607.20	0.00952	0.00848	1.12309	POTENSI
5. BANGUNAN	10,428.72	488,539.27	228,774.17	10,891,607.20	0.02135	0.02100	1.01638	POTENSI
6. PERDAGANGAN, HOTEL & RESTORAN	101,063.40	488,539.27	2,514,475.45	10,891,607.20	0.20687	0.23086	0.89607	TIDAK POTENSI
7. PENGANGKUTAN & KOMUNIKASI	9,205.26	488,539.27	475,660.20	10,891,607.20	0.01884	0.04367	0.43150	TIDAK POTENSI
8. KEUANGAN, PERSEWAAN, & JS. PRSH.	13,621.89	488,539.27	573,642.29	10,891,607.20	0.02788	0.05267	0.52944	TIDAK POTENSI
9. JASA-JASA	20,375.83	488,539.27	1,075,364.97	10,891,607.20	0.04171	0.09873	0.42245	TIDAK POTENSI

Perhitungan DLQ Kecamatan Sumberbaru Tahun 2010

LAPANGAN USAHA	gij	Gj	Gi	GJ	PDRB KECAMATAN	PDRB KABUPATEN	DLQ	KRITERIA
1. PERTANIAN	287,434.02	515,574.85	4,619,631.09	11,550,549.44	0.55750	0.39995	1.39393	POTENSI
2. PERTAMBANGAN & PENGGALIAN	22,308.91	515,574.85	396,530.67	11,550,549.44	0.04327	0.03433	1.26046	POTENSI
3. INDUSTRI PENGOLAHAN	32,663.52	515,574.85	1,208,040.12	11,550,549.44	0.06336	0.10459	0.60577	TIDAK POTENSI
4. LISTRIK, GAS & AIR BERSIH	4,950.89	515,574.85	98,299.04	11,550,549.44	0.00960	0.00851	1.12857	POTENSI
5. BANGUNAN	11,150.21	515,574.85	244,601.33	11,550,549.44	0.02163	0.02118	1.02134	POTENSI
6. PERDAGANGAN, HOTEL & RESTORAN	108,460.79	515,574.85	2,698,523.93	11,550,549.44	0.21037	0.23363	0.90045	TIDAK POTENSI
7. PENGANGKUTAN & KOMUNIKASI	9,932.04	515,574.85	513,215.22	11,550,549.44	0.01927	0.04443	0.43360	TIDAK POTENSI
8. KEUANGAN, PERSEWAAN, & JS. PRSH.	16,778.40	515,574.85	616,109.71	11,550,549.44	0.03254	0.05334	0.61014	TIDAK POTENSI
9. JASA-JASA	21,896.07	515,574.85	1,155,598.32	11,550,549.44	0.04247	0.10005	0.42451	TIDAK POTENSI

Lanjutan.
Perhitungan DLQ Kecamatan Sumberbaru Tahun 2011

LAPANGAN USAHA	Gij	Gj	Gi	GJ	PDRB KECAMATAN	PDRB KABUPATEN	DLQ	KRITERIA
1. PERTANIAN	297,507.19	546,606.25	4,787,322.32	12,359,522.18	0.54428	0.38734	1.40518	POTENSI
2. PERTAMBANGAN & PENGGALIAN	23,266.49	546,606.25	413,551.27	12,359,522.18	0.04257	0.03346	1.27217	POTENSI
3. INDUSTRI PENGOLAHAN	35,402.63	546,606.25	1,309,344.34	12,359,522.18	0.06477	0.10594	0.61139	TIDAK POTENSI
4. LISTRIK, GAS & AIR BERSIH	5,303.12	546,606.25	105,292.57	12,359,522.18	0.00970	0.00852	1.13904	POTENSI
5. BANGUNAN	12,094.24	546,606.25	265,310.45	12,359,522.18	0.02213	0.02147	1.03082	POTENSI
6. PERDAGANGAN, HOTEL & RESTORAN	120,026.75	546,606.25	2,986,287.18	12,359,522.18	0.21959	0.24162	0.90882	TIDAK POTENSI
7. PENGANGKUTAN & KOMUNIKASI	10,918.33	546,606.25	564,179.37	12,359,522.18	0.01998	0.04565	0.43763	TIDAK POTENSI
8. KEUANGAN, PERSEWAAN, & JS. PRSH.	18,248.32	546,606.25	670,086.08	12,359,522.18	0.03339	0.05422	0.61580	TIDAK POTENSI
9. JASA-JASA	23,839.18	546,606.25	1,258,148.58	12,359,522.18	0.04361	0.10180	0.42845	TIDAK POTENSI

Perhitungan DLQ Kecamatan Sumberbaru Tahun 2012

LAPANGAN USAHA	gij	Gj	Gi	GJ	PDRB KECAMATAN	PDRB KABUPATEN	DLQ	KRITERIA
1. PERTANIAN	311,676.60	583,664.93	5,003,260.26	13,250,979.79	0.53400	0.37758	1.41428	POTENSI
2. PERTAMBANGAN & PENGGALIAN	24,246.48	583,664.93	430,970.11	13,250,979.79	0.04154	0.03252	1.27733	POTENSI
3. INDUSTRI PENGOLAHAN	37,689.89	583,664.93	1,393,937.30	13,250,979.79	0.06458	0.10520	0.61387	TIDAK POTENSI
4. LISTRIK, GAS & AIR BERSIH	5,622.16	583,664.93	111,627.07	13,250,979.79	0.00963	0.00842	1.14364	POTENSI
5. BANGUNAN	13,139.04	583,664.93	288,230.12	13,250,979.79	0.02251	0.02175	1.03500	POTENSI
6. PERDAGANGAN, HOTEL & RESTORAN	134,041.07	583,664.93	3,334,965.87	13,250,979.79	0.22966	0.25168	0.91250	TIDAK POTENSI
7. PENGANGKUTAN & KOMUNIKASI	11,813.34	583,664.93	610,426.67	13,250,979.79	0.02024	0.04607	0.43940	TIDAK POTENSI
8. KEUANGAN, PERSEWAAN, & JS. PRSH.	19,955.68	583,664.93	732,780.77	13,250,979.79	0.03419	0.05530	0.61830	TIDAK POTENSI
9. JASA-JASA	25,480.69	583,664.93	1,344,781.63	13,250,979.79	0.04366	0.10149	0.43019	TIDAK POTENSI

Lanjutan.
Perhitungan DLQ Kecamatan Sumberbaru Tahun 2013

LAPANGAN USAHA	gij	Gj	Gi	GJ	PDRB KECAMATAN	PDRB KABUPATEN	DLQ	KRITERIA
1. PERTANIAN	323,629.83	620,301.07	5,205,901.00	14,165,901.52	0.52173	0.36750	1.41969	POTENSI
2. PERTAMBANGAN & PENGGALIAN	25,841.55	620,301.07	459,321.84	14,165,901.52	0.04166	0.03242	1.28487	POTENSI
3. INDUSTRI PENGOLAHAN	40,426.48	620,301.07	1,495,148.24	14,165,901.52	0.06517	0.10555	0.61749	TIDAK POTENSI
4. LISTRIK, GAS & AIR BERSIH	5,976.18	620,301.07	118,656.10	14,165,901.52	0.00964	0.00838	1.15039	POTENSI
5. BANGUNAN	14,688.59	620,301.07	322,222.66	14,165,901.52	0.02368	0.02275	1.04110	POTENSI
6. PERDAGANGAN, HOTEL & RESTORAN	148,756.26	620,301.07	3,701,082.58	14,165,901.52	0.23981	0.26127	0.91789	TIDAK POTENSI
7. PENGANGKUTAN & KOMUNIKASI	12,750.49	620,301.07	659,316.93	14,165,901.52	0.02056	0.04654	0.44168	TIDAK POTENSI
8. KEUANGAN, PERSEWAAN, & JS. PRSH.	21,223.91	620,301.07	779,350.69	14,165,901.52	0.03422	0.05502	0.62195	TIDAK POTENSI
9. JASA-JASA	20,998.78	620,301.07	1,424,901.48	14,165,901.52	0.03385	0.10059	0.33657	TIDAK POTENSI

Rata-rata Perhitungan DLQ Kecamatan Sumberbaru Tahun 2009-2013

LAPANGAN USAHA	2009	2010	2011	2012	2013	TOTAL	RATA- RATA
1. PERTANIAN	1,38787	1,39393	1,40518	1,41428	1,41969	7,02097	1,40419
2. PERTAMBANGAN & PENGGALIAN	1,25433	1,26046	1,27217	1,27733	1,28487	6,34916	1,26983
3. INDUSTRI PENGOLAHAN	0,60282	0,60577	0,61139	0,61387	0,61749	3,05134	0,61027
4. LISTRIK, GAS & AIR BERSIH	1,12309	1,12857	1,13904	1,14364	1,15039	5,68472	1,13694
5. BANGUNAN	1,01638	1,02134	1,03082	1,03500	1,04110	5,14465	1,02893
6. PERDAGANGAN, HOTEL & RESTORAN	0,89607	0,90045	0,90882	0,91250	0,91789	4,53573	0,90715
7. PENGANGKUTAN & KOMUNIKASI	0,43150	0,43360	0,43763	0,43940	0,44168	2,18380	0,43676
8. KEUANGAN, PERSEWAAN, & JS. PRSH.	0,52944	0,61014	0,61580	0,61830	0,62195	2,99563	0,59913
9. JASA-JASA	0,42245	0,42451	0,42845	0,43019	0,33657	2,04217	0,40843

G.9 Analisis DLQ Kecamatan Silo Tahun 2009

LAPANGAN USAHA	gij	Gj	Gi	GJ	PDRB KECAMATAN	PDRB KABUPATEN	DLQ	KRITERIA
1. PERTANIAN	237,478.40	430,015.32	4,430,154.63	10,891,607.20	0.55226	0.40675	1.35773	POTENSI
2. PERTAMBANGAN & PENGGALIAN	18,938.02	430,015.32	370,097.60	10,891,607.20	0.04404	0.03398	1.29613	POTENSI
3. INDUSTRI PENGOLAHAN	61,929.93	430,015.32	1,131,069.41	10,891,607.20	0.14402	0.10385	1.38684	POTENSI
4. LISTRIK, GAS & AIR BERSIH	5,128.74	430,015.32	92,368.48	10,891,607.20	0.01193	0.00848	1.40661	POTENSI
5. BANGUNAN	14,556.92	430,015.32	228,774.17	10,891,607.20	0.03385	0.02100	1.61175	POTENSI
6. PERDAGANGAN, HOTEL & RESTORAN	23,040.03	430,015.32	2,514,475.45	10,891,607.20	0.05358	0.23086	0.23209	TIDAK POTENSI
7. PENGANGKUTAN & KOMUNIKASI	21,450.14	430,015.32	475,660.20	10,891,607.20	0.04988	0.04367	1.14225	POTENSI
8. KEUANGAN, PERSEWAAN, & JS. PRSH.	13,052.78	430,015.32	573,642.29	10,891,607.20	0.03036	0.05267	0.57637	TIDAK POTENSI
9. JASA-JASA	34,440.35	430,015.32	1,075,364.97	10,891,607.20	0.08009	0.09873	0.81121	TIDAK POTENSI

Perhitungan DLQ Kecamatan Silo Tahun 2010

LAPANGAN USAHA	gij	Gj	Gi	GJ	PDRB KECAMATAN	PDRB KABUPATEN	DLQ	KRITERIA
1. PERTANIAN	247,756.00	454,112.21	4,619,631.09	11,550,549.44	0.54558	0.39995	1.36413	POTENSI
2. PERTAMBANGAN & PENGGALIAN	20,290.61	454,112.21	396,530.67	11,550,549.44	0.04468	0.03433	1.30160	POTENSI
3. INDUSTRI PENGOLAHAN	66,144.34	454,112.21	1,208,040.12	11,550,549.44	0.14566	0.10459	1.39270	POTENSI
4. LISTRIK, GAS & AIR BERSIH	5,458.04	454,112.21	98,299.04	11,550,549.44	0.01202	0.00851	1.41254	POTENSI
5. BANGUNAN	15,564.01	454,112.21	244,601.33	11,550,549.44	0.03428	0.02118	1.61855	POTENSI
6. PERDAGANGAN, HOTEL & RESTORAN	24,726.46	454,112.21	2,698,523.93	11,550,549.44	0.05445	0.23363	0.23307	TIDAK POTENSI
7. PENGANGKUTAN & KOMUNIKASI	23,143.71	454,112.21	513,215.22	11,550,549.44	0.05097	0.04443	1.14707	POTENSI
8. KEUANGAN, PERSEWAAN, & JS. PRSH.	14,019.09	454,112.21	616,109.71	11,550,549.44	0.03087	0.05334	0.57880	TIDAK POTENSI
9. JASA-JASA	37,009.96	454,112.21	1,155,598.32	11,550,549.44	0.08150	0.10005	0.81463	TIDAK POTENSI

Lanjutan.

Perhitungan DLQ Kecamatan Silo Tahun 2011

LAPANGAN USAHA	gij	gj	Gi	GJ	PDRB KECAMATAN	PDRB KABUPATEN	DLQ	KRITERIA
1. PERTANIAN	256,482.57	480,410.07	4,787,322.32	12,359,522.18	0.53388	0.38734	1.37834	POTENSI
2. PERTAMBANGAN & PENGGALIAN	21,161.56	480,410.07	413,551.27	12,359,522.18	0.04405	0.03346	1.31652	POTENSI
3. INDUSTRI PENGOLAHAN	71,691.10	480,410.07	1,309,344.34	12,359,522.18	0.14923	0.10594	1.40866	POTENSI
4. LISTRIK, GAS & AIR BERSIH	5,846.35	480,410.07	105,292.57	12,359,522.18	0.01217	0.00852	1.42872	POTENSI
5. BANGUNAN	16,881.73	480,410.07	265,310.45	12,359,522.18	0.03514	0.02147	1.63710	POTENSI
6. PERDAGANGAN, HOTEL & RESTORAN	27,363.22	480,410.07	2,986,287.18	12,359,522.18	0.05696	0.24162	0.23574	TIDAK POTENSI
7. PENGANGKUTAN & KOMUNIKASI	25,441.96	480,410.07	564,179.37	12,359,522.18	0.05296	0.04565	1.16021	POTENSI
8. KEUANGAN, PERSEWAAN, & JS. PRSH.	15,247.28	480,410.07	670,086.08	12,359,522.18	0.03174	0.05422	0.58543	TIDAK POTENSI
9. JASA-JASA	40,294.30	480,410.07	1,258,148.58	12,359,522.18	0.08388	0.10180	0.82397	TIDAK POTENSI

Perhitungan DLQ Kecamatan Silo Tahun 2012

LAPANGAN USAHA	gij	Gj	Gi	GJ	PDRB KECAMATAN	PDRB KABUPATEN	DLQ	KRITERIA
1. PERTANIAN	269,382.71	510,125.00	5,003,260.26	13,250,979.79	0.52807	0.37758	1.39858	POTENSI
2. PERTAMBANGAN & PENGGALIAN	22,052.89	510,125.00	430,970.11	13,250,979.79	0.04323	0.03252	1.32925	POTENSI
3. INDUSTRI PENGOLAHAN	76,322.85	510,125.00	1,393,937.30	13,250,979.79	0.14962	0.10520	1.42229	POTENSI
4. LISTRIK, GAS & AIR BERSIH	6,198.07	510,125.00	111,627.07	13,250,979.79	0.01215	0.00842	1.44253	POTENSI
5. BANGUNAN	18,340.11	510,125.00	288,230.12	13,250,979.79	0.03595	0.02175	1.65293	POTENSI
6. PERDAGANGAN, HOTEL & RESTORAN	30,558.15	510,125.00	3,334,965.87	13,250,979.79	0.05991	0.25168	0.23802	TIDAK POTENSI
7. PENGANGKUTAN & KOMUNIKASI	27,527.51	510,125.00	610,426.67	13,250,979.79	0.05396	0.04607	1.17144	POTENSI
8. KEUANGAN, PERSEWAAN, & JS. PRSH.	16,673.85	510,125.00	732,780.77	13,250,979.79	0.03269	0.05530	0.59110	TIDAK POTENSI
9. JASA-JASA	43,068.87	510,125.00	1,344,781.63	13,250,979.79	0.08443	0.10149	0.83194	TIDAK POTENSI

Lanjutan.
Perhitungan DLQ Kecamatan Silo Tahun 2013

LAPANGAN USAHA	gij	gj	Gi	GJ	PDRB KECAMATAN	PDRB KABUPATEN	DLQ	KRITERIA
1. PERTANIAN	280,060.50	539,533.52	5,205,901.00	14,165,901.52	0.51908	0.36750	1.41248	POTENSI
2. PERTAMBANGAN & PENGGALIAN	23,503.66	539,533.52	459,321.84	14,165,901.52	0.04356	0.03242	1.34357	POTENSI
3. INDUSTRI PENGOLAHAN	81,864.50	539,533.52	1,495,148.24	14,165,901.52	0.15173	0.10555	1.43761	POTENSI
4. LISTRIK, GAS & AIR BERSIH	6,588.36	539,533.52	118,656.10	14,165,901.52	0.01221	0.00838	1.45806	POTENSI
5. BANGUNAN	20,503.06	539,533.52	322,222.66	14,165,901.52	0.03800	0.02275	1.67073	POTENSI
6. PERDAGANGAN, HOTEL & RESTORAN	33,912.86	539,533.52	3,701,082.58	14,165,901.52	0.06286	0.26127	0.24059	TIDAK POTENSI
7. PENGANGKUTAN & KOMUNIKASI	29,732.24	539,533.52	659,316.93	14,165,901.52	0.05511	0.04654	1.18406	POTENSI
8. KEUANGAN, PERSEWAAN, & JS. PRSH.	17,733.51	539,533.52	779,350.69	14,165,901.52	0.03287	0.05502	0.59746	TIDAK POTENSI
9. JASA-JASA	45,634.84	539,533.52	1,424,901.48	14,165,901.52	0.08458	0.10059	0.84090	TIDAK POTENSI

Rata-rata Perhitungan DLQ Kecamatan Silo Tahun 2009-2013

LAPANGAN USAHA	2009	2010	2011	2012	2013	TOTAL	RATA- RATA
1. PERTANIAN	1,35773	1,36413	1,37834	1,39858	1,41248	6,91127	1,38225
2. PERTAMBANGAN & PENGGALIAN	1,29613	1,30160	1,31652	1,32925	1,34357	6,58707	1,31741
3. INDUSTRI PENGOLAHAN	1,38684	1,39270	1,40866	1,42229	1,43761	7,04809	1,40962
4. LISTRIK, GAS & AIR BERSIH	1,40661	1,41254	1,42872	1,44253	1,45806	7,14845	1,42969
5. BANGUNAN	1,61175	1,61855	1,63710	1,65293	1,67073	8,19107	1,63821
6. PERDAGANGAN, HOTEL & RESTORAN	0,23209	0,23307	0,23574	0,23802	0,24059	1,17952	0,23590
7. PENGANGKUTAN & KOMUNIKASI	1,14225	1,14707	1,16021	1,17144	1,18406	5,80502	1,16100
8. KEUANGAN, PERSEWAAN, & JS. PRSH.	0,57637	0,57880	0,58543	0,59110	0,59746	2,92917	0,58583
9. JASA-JASA	0,81121	0,81463	0,82397	0,83194	0,84090	4,12265	0,82453

G.10 Analisis DLQ Kecamatan Tanggul Tahun 2009

LAPANGAN USAHA	gij	Gj	Gi	GJ	PDRB KECAMATAN	PDRB KABUPATEN	DLQ	KRITERIA
1. PERTANIAN	233,655.70	400,036.69	4,430,154.63	10,891,607.20	0.58409	0.40675	1.43599	POTENSI
2. PERTAMBANGAN & PENGGALIAN	13,460.79	400,036.69	370,097.60	10,891,607.20	0.03365	0.03398	0.99032	TIDAK POTENSI
3. INDUSTRI PENGOLAHAN	28,179.47	400,036.69	1,131,069.41	10,891,607.20	0.07044	0.10385	0.67834	TIDAK POTENSI
4. LISTRIK, GAS & AIR BERSIH	3,325.76	400,036.69	92,368.48	10,891,607.20	0.00832	0.00848	0.98058	TIDAK POTENSI
5. BANGUNAN	3,316.20	400,036.69	228,774.17	10,891,607.20	0.00829	0.02100	0.39478	TIDAK POTENSI
6. PERDAGANGAN, HOTEL & RESTORAN	41,014.77	400,036.69	2,514,475.45	10,891,607.20	0.10253	0.23086	0.44411	TIDAK POTENSI
7. PENGANGKUTAN & KOMUNIKASI	26,968.28	400,036.69	475,660.20	10,891,607.20	0.06742	0.04367	1.54370	POTENSI
8. KEUANGAN, PERSEWAAN, & JS. PRSH.	12,751.90	400,036.69	573,642.29	10,891,607.20	0.03188	0.05267	0.60528	TIDAK POTENSI
9. JASA-JASA	37,363.81	400,036.69	1,075,364.97	10,891,607.20	0.09340	0.09873	0.94601	TIDAK POTENSI

Perhitungan DLQ Kecamatan Tanggul Tahun 2010

LAPANGAN USAHA	gij	gj	Gi	GJ	PDRB KECAMATAN	PDRB KABUPATEN	DLQ	KRITERIA
1. PERTANIAN	243,409.28	421,975.37	4,619,631.09	11,550,549.44	0.57683	0.39995	1.44227	POTENSI
2. PERTAMBANGAN & PENGGALIAN	14,422.19	421,975.37	396,530.67	11,550,549.44	0.03418	0.03433	0.99563	TIDAK POTENSI
3. INDUSTRI PENGOLAHAN	30,097.11	421,975.37	1,208,040.12	11,550,549.44	0.07133	0.10459	0.68198	TIDAK POTENSI
4. LISTRIK, GAS & AIR BERSIH	3,539.29	421,975.37	98,299.04	11,550,549.44	0.00839	0.00851	0.98583	TIDAK POTENSI
5. BANGUNAN	3,545.62	421,975.37	244,601.33	11,550,549.44	0.00840	0.02118	0.39689	TIDAK POTENSI
6. PERDAGANGAN, HOTEL & RESTORAN	44,016.87	421,975.37	2,698,523.93	11,550,549.44	0.10431	0.23363	0.44650	TIDAK POTENSI
7. PENGANGKUTAN & KOMUNIKASI	29,097.52	421,975.37	513,215.22	11,550,549.44	0.06896	0.04443	1.55198	POTENSI
8. KEUANGAN, PERSEWAAN, & JS. PRSH.	13,695.94	421,975.37	616,109.71	11,550,549.44	0.03246	0.05334	0.60853	TIDAK POTENSI
9. JASA-JASA	40,151.54	421,975.37	1,155,598.32	11,550,549.44	0.09515	0.10005	0.95109	TIDAK POTENSI

Lanjutan.
Perhitungan DLQ Kecamatan Tanggul Tahun 2011

LAPANGAN USAHA	gij	Gj	Gi	GJ	PDRB KECAMATAN	PDRB KABUPATEN	DLQ	KRITERIA
1. PERTANIAN	252,195.66	446,803.03	4,787,322.32	12,359,522.18	0.56445	0.38734	1.45724	POTENSI
2. PERTAMBANGAN & PENGGALIAN	15,041.24	446,803.03	413,551.27	12,359,522.18	0.03367	0.03346	1.00616	POTENSI
3. INDUSTRI PENGOLAHAN	32,621.01	446,803.03	1,309,344.34	12,359,522.18	0.07301	0.10594	0.68919	TIDAK POTENSI
4. LISTRIK, GAS & AIR BERSIH	3,791.10	446,803.03	105,292.57	12,359,522.18	0.00849	0.00852	0.99624	TIDAK POTENSI
5. BANGUNAN	3,845.81	446,803.03	265,310.45	12,359,522.18	0.00861	0.02147	0.40108	TIDAK POTENSI
6. PERDAGANGAN, HOTEL & RESTORAN	48,710.71	446,803.03	2,986,287.18	12,359,522.18	0.10902	0.24162	0.45122	TIDAK POTENSI
7. PENGANGKUTAN & KOMUNIKASI	31,987.01	446,803.03	564,179.37	12,359,522.18	0.07159	0.04565	1.56839	POTENSI
8. KEUANGAN, PERSEWAAN, & JS. PRSH.	14,895.82	446,803.03	670,086.08	12,359,522.18	0.03334	0.05422	0.61496	TIDAK POTENSI
9. JASA-JASA	43,714.67	446,803.03	1,258,148.58	12,359,522.18	0.09784	0.10180	0.96115	TIDAK POTENSI

Perhitungan DLQ Kecamatan Tanggul Tahun 2012

LAPANGAN USAHA	gij	Gj	Gi	GJ	PDRB KECAMATAN	PDRB KABUPATEN	DLQ	KRITERIA
1. PERTANIAN	263,103.25	473,725.31	5,003,260.26	13,250,979.79	0.55539	0.37758	1.47094	POTENSI
2. PERTAMBANGAN & PENGGALIAN	15,674.78	473,725.31	430,970.11	13,250,979.79	0.03309	0.03252	1.01742	POTENSI
3. INDUSTRI PENGOLAHAN	34,728.56	473,725.31	1,393,937.30	13,250,979.79	0.07331	0.10520	0.69691	TIDAK POTENSI
4. LISTRIK, GAS & AIR BERSIH	4,019.17	473,725.31	111,627.07	13,250,979.79	0.00849	0.00842	1.00738	POTENSI
5. BANGUNAN	4,178.05	473,725.31	288,230.12	13,250,979.79	0.00882	0.02175	0.40556	TIDAK POTENSI
6. PERDAGANGAN, HOTEL & RESTORAN	54,398.17	473,725.31	3,334,965.87	13,250,979.79	0.11483	0.25168	0.45627	TIDAK POTENSI
7. PENGANGKUTAN & KOMUNIKASI	34,609.08	473,725.31	610,426.67	13,250,979.79	0.07306	0.04607	1.58595	POTENSI
8. KEUANGAN, PERSEWAAN, & JS. PRSH.	16,289.50	473,725.31	732,780.77	13,250,979.79	0.03439	0.05530	0.62184	TIDAK POTENSI
9. JASA-JASA	46,724.76	473,725.31	1,344,781.63	13,250,979.79	0.09863	0.10149	0.97191	TIDAK POTENSI

Lanjutan.
Perhitungan DLQ Kecamatan Tanggul Tahun 2013

LAPANGAN USAHA	gij	gj	Gi	GJ	PDRB KECAMATAN	PDRB KABUPATEN	DLQ	KRITERIA
1. PERTANIAN	273,393.83	500,877.29	5,205,901.00	14,165,901.52	0.54583	0.36750	1.48527	POTENSI
2. PERTAMBANGAN & PENGGALIAN	16,705.96	500,877.29	459,321.84	14,165,901.52	0.03336	0.03242	1.02871	POTENSI
3. INDUSTRI PENGOLAHAN	37,250.13	500,877.29	1,495,148.24	14,165,901.52	0.07437	0.10555	0.70464	TIDAK POTENSI
4. LISTRIK, GAS & AIR BERSIH	4,272.26	500,877.29	118,656.10	14,165,901.52	0.00853	0.00838	1.01854	POTENSI
5. BANGUNAN	4,670.79	500,877.29	322,222.66	14,165,901.52	0.00933	0.02275	0.41005	TIDAK POTENSI
6. PERDAGANGAN, HOTEL & RESTORAN	60,370.07	500,877.29	3,701,082.58	14,165,901.52	0.12053	0.26127	0.46133	TIDAK POTENSI
7. PENGANGKUTAN & KOMUNIKASI	37,380.98	500,877.29	659,316.93	14,165,901.52	0.07463	0.04654	1.60354	POTENSI
8. KEUANGAN, PERSEWAAN, & JS. PRSH.	17,324.74	500,877.29	779,350.69	14,165,901.52	0.03459	0.05502	0.62874	TIDAK POTENSI
9. JASA-JASA	49,508.54	500,877.29	1,424,901.48	14,165,901.52	0.09885	0.10059	0.98269	TIDAK POTENSI

Rata-rata Perhitungan DLQ Kecamatan Tanggul Tahun 2009-2013

LAPANGAN USAHA	2009	2010	2011	2012	2013	TOTAL	RATA- RATA
1. PERTANIAN	1,43599	1,44227	1,45724	1,47094	1,48527	7,29171	1,45834
2. PERTAMBANGAN & PENGGALIAN	0,99032	0,99563	1,00616	1,01742	1,02871	5,03824	1,00765
3. INDUSTRI PENGOLAHAN	0,67834	0,68198	0,68919	0,69691	0,70464	3,45107	0,69021
4. LISTRIK, GAS & AIR BERSIH	0,98058	0,98583	0,99624	1,00738	1,01854	4,98856	0,99771
5. BANGUNAN	0,39478	0,39689	0,40108	0,40556	0,41005	2,00836	0,40167
6. PERDAGANGAN, HOTEL & RESTORAN	0,44411	0,44650	0,45122	0,45627	0,46133	2,25943	0,45189
7. PENGANGKUTAN & KOMUNIKASI	1,54370	1,55198	1,56839	1,58595	1,60354	7,85355	1,57071
8. KEUANGAN, PERSEWAAN, & JS. PRSH.	0,60528	0,60853	0,61496	0,62184	0,62874	3,07935	0,61587
9. JASA-JASA	0,94601	0,95109	0,96115	0,97191	0,98269	4,81284	0,96257

G.11 Analisis DLQ Kecamatan Rambipuji Tahun 2009

LAPANGAN USAHA	Gij	Gj	Gi	GJ	PDRB KECAMATAN	PDRB KABUPATEN	DLQ	KRITERIA
1. PERTANIAN	124,368.72	353,757.83	4,430,154.63	10,891,607.20	0.35157	0.40675	0.86433	TIDAK POTENSI
2. PERTAMBANGAN & PENGGALIAN	11,092.94	353,757.83	370,097.60	10,891,607.20	0.03136	0.03398	0.92290	TIDAK POTENSI
3. INDUSTRI PENGOLAHAN	78,004.86	353,757.83	1,131,069.41	10,891,607.20	0.22051	0.10385	2.12335	POTENSI
4. LISTRIK, GAS & AIR BERSIH	3,035.25	353,757.83	92,368.48	10,891,607.20	0.00858	0.00848	1.01203	POTENSI
5. BANGUNAN	6,929.17	353,757.83	228,774.17	10,891,607.20	0.01959	0.02100	0.93265	TIDAK POTENSI
6. PERDAGANGAN, HOTEL & RESTORAN	63,801.28	353,757.83	2,514,475.45	10,891,607.20	0.18036	0.23086	0.78122	TIDAK POTENSI
7. PENGANGKUTAN & KOMUNIKASI	24,099.15	353,757.83	475,660.20	10,891,607.20	0.06813	0.04367	1.55994	POTENSI
8. KEUANGAN, PERSEWAAN, & JS. PRSH.	13,505.23	353,757.83	573,642.29	10,891,607.20	0.03818	0.05267	0.72490	TIDAK POTENSI
9. JASA-JASA	28,921.25	353,757.83	1,075,364.97	10,891,607.20	0.08176	0.09873	0.82806	TIDAK POTENSI

Perhitungan DLQ Kecamatan Rambipuji Tahun 2010

LAPANGAN USAHA	gij	Gj	Gi	GJ	PDRB KECAMATAN	PDRB KABUPATEN	DLQ	KRITERIA
1. PERTANIAN	129,655.88	375,550.18	4,619,631.09	11,550,549.44	0.34524	0.39995	0.86322	TIDAK POTENSI
2. PERTAMBANGAN & PENGGALIAN	11,885.22	375,550.18	396,530.67	11,550,549.44	0.03165	0.03433	0.92193	TIDAK POTENSI
3. INDUSTRI PENGOLAHAN	83,313.19	375,550.18	1,208,040.12	11,550,549.44	0.22185	0.10459	2.12115	POTENSI
4. LISTRIK, GAS & AIR BERSIH	3,230.13	375,550.18	98,299.04	11,550,549.44	0.00860	0.00851	1.01096	POTENSI
5. BANGUNAN	7,408.54	375,550.18	244,601.33	11,550,549.44	0.01973	0.02118	0.93167	TIDAK POTENSI
6. PERDAGANGAN, HOTEL & RESTORAN	68,471.25	375,550.18	2,698,523.93	11,550,549.44	0.18232	0.23363	0.78041	TIDAK POTENSI
7. PENGANGKUTAN & KOMUNIKASI	26,001.86	375,550.18	513,215.22	11,550,549.44	0.06924	0.04443	1.55831	POTENSI
8. KEUANGAN, PERSEWAAN, & JS. PRSH.	14,505.04	375,550.18	616,109.71	11,550,549.44	0.03863	0.05334	0.72414	TIDAK POTENSI
9. JASA-JASA	31,079.08	375,550.18	1,155,598.32	11,550,549.44	0.08276	0.10005	0.82720	TIDAK POTENSI

Lanjutan.

Perhitungan DLQ Kecamatan Rambipuji Tahun 2011

LAPANGAN USAHA	gij	gj	Gi	GJ	PDRB KECAMATAN	PDRB KABUPATEN	DLQ	KRITERIA
1. PERTANIAN	134,437.61	402,598.07	4,787,322.32	12,359,522.18	0.33393	0.38734	0.86211	TIDAK POTENSI
2. PERTAMBANGAN & PENGGALIAN	12,395.38	402,598.07	413,551.27	12,359,522.18	0.03079	0.03346	0.92022	TIDAK POTENSI
3. INDUSTRI PENGOLAHAN	90,299.69	402,598.07	1,309,344.34	12,359,522.18	0.22429	0.10594	2.11722	POTENSI
4. LISTRIK, GAS & AIR BERSIH	3,459.94	402,598.07	105,292.57	12,359,522.18	0.00860	0.00852	1.00907	POTENSI
5. BANGUNAN	8,035.79	402,598.07	265,310.45	12,359,522.18	0.01996	0.02147	0.92994	TIDAK POTENSI
6. PERDAGANGAN, HOTEL & RESTORAN	75,772.84	402,598.07	2,986,287.18	12,359,522.18	0.18821	0.24162	0.77896	TIDAK POTENSI
7. PENGANGKUTAN & KOMUNIKASI	28,583.94	402,598.07	564,179.37	12,359,522.18	0.07100	0.04565	1.55542	POTENSI
8. KEUANGAN, PERSEWAAN, & JS. PRSH.	15,775.80	402,598.07	670,086.08	12,359,522.18	0.03919	0.05422	0.72280	TIDAK POTENSI
9. JASA-JASA	33,837.10	402,598.07	1,258,148.58	12,359,522.18	0.08405	0.10180	0.82566	TIDAK POTENSI

Perhitungan DLQ Kecamatan Rambipuji Tahun 2012

LAPANGAN USAHA	gij	gj	Gi	GJ	PDRB KECAMATAN	PDRB KABUPATEN	DLQ	KRITERIA
1. PERTANIAN	140,416.63	430,831.83	5,003,260.26	13,250,979.79	0.32592	0.37758	0.86319	TIDAK POTENSI
2. PERTAMBANGAN & PENGGALIAN	12,917.47	430,831.83	430,970.11	13,250,979.79	0.02998	0.03252	0.92194	TIDAK POTENSI
3. INDUSTRI PENGOLAHAN	96,133.70	430,831.83	1,393,937.30	13,250,979.79	0.22314	0.10520	2.12117	POTENSI
4. LISTRIK, GAS & AIR BERSIH	3,668.09	430,831.83	111,627.07	13,250,979.79	0.00852	0.00842	1.01094	POTENSI
5. BANGUNAN	8,729.98	430,831.83	288,230.12	13,250,979.79	0.02027	0.02175	0.93167	TIDAK POTENSI
6. PERDAGANGAN, HOTEL & RESTORAN	84,620.07	430,831.83	3,334,965.87	13,250,979.79	0.19641	0.25168	0.78042	TIDAK POTENSI
7. PENGANGKUTAN & KOMUNIKASI	30,927.04	430,831.83	610,426.67	13,250,979.79	0.07179	0.04607	1.55832	POTENSI
8. KEUANGAN, PERSEWAAN, & JS. PRSH.	17,251.82	430,831.83	732,780.77	13,250,979.79	0.04005	0.05530	0.72414	TIDAK POTENSI
9. JASA-JASA	36,167.04	430,831.83	1,344,781.63	13,250,979.79	0.08395	0.10149	0.82720	TIDAK POTENSI

Lanjutan.

Perhitungan DLQ Kecamatan Rambipuji Tahun 2013

LAPANGAN USAHA	gij	gj	Gi	GJ	PDRB KECAMATAN	PDRB KABUPATEN	DLQ	KRITERIA
1. PERTANIAN	146,036.65	460,560.13	5,205,901.00	14,165,901.52	0.31709	0.36750	0.86283	TIDAK POTENSI
2. PERTAMBANGAN & PENGGALIAN	13,767.26	460,560.13	459,321.84	14,165,901.52	0.02989	0.03242	0.92197	TIDAK POTENSI
3. INDUSTRI PENGOLAHAN	103,113.77	460,560.13	1,495,148.24	14,165,901.52	0.22389	0.10555	2.12126	POTENSI
4. LISTRIK, GAS & AIR BERSIH	3,899.06	460,560.13	118,656.10	14,165,901.52	0.00847	0.00838	1.01096	POTENSI
5. BANGUNAN	9,759.56	460,560.13	322,222.66	14,165,901.52	0.02119	0.02275	0.93170	TIDAK POTENSI
6. PERDAGANGAN, HOTEL & RESTORAN	93,909.77	460,560.13	3,701,082.58	14,165,901.52	0.20391	0.26127	0.78045	TIDAK POTENSI
7. PENGANGKUTAN & KOMUNIKASI	33,404.05	460,560.13	659,316.93	14,165,901.52	0.07253	0.04654	1.55838	POTENSI
8. KEUANGAN, PERSEWAAN, & JS. PRSH.	18,348.21	460,560.13	779,350.69	14,165,901.52	0.03984	0.05502	0.72417	TIDAK POTENSI
9. JASA-JASA	38,321.81	460,560.13	1,424,901.48	14,165,901.52	0.08321	0.10059	0.82724	TIDAK POTENSI

Rata-rata Perhitungan DLQ Kecamatan Rambipuji Tahun 2009-2013

LAPANGAN USAHA	2009	2010	2011	2012	2013	TOTAL	RATA- RATA
1. PERTANIAN	0,86433	0,86322	0,86211	0,86319	0,86283	4,31568	0,86314
2. PERTAMBANGAN & PENGGALIAN	0,92290	0,92193	0,92022	0,92194	0,92197	4,60896	0,92179
3. INDUSTRI PENGOLAHAN	2,12335	2,12115	2,11722	2,12117	2,12126	10,60415	2,12083
4. LISTRIK, GAS & AIR BERSIH	1,01203	1,01096	1,00907	1,01094	1,01096	5,05396	1,01079
5. BANGUNAN	0,93265	0,93167	0,92994	0,93167	0,93170	4,65763	0,93153
6. PERDAGANGAN, HOTEL & RESTORAN	0,78122	0,78041	0,77896	0,78042	0,78045	3,90145	0,78029
7. PENGANGKUTAN & KOMUNIKASI	1,55994	1,55831	1,55542	1,55832	1,55838	7,79037	1,55807
8. KEUANGAN, PERSEWAAN, & JS. PRSH.	0,72490	0,72414	0,72280	0,72414	0,72417	3,62015	0,72403
9. JASA-JASA	0,82806	0,82720	0,82566	0,82720	0,82724	4,13535	0,82707

G.12 Analisis DLQ Kecamatan Balung Tahun 2009

LAPANGAN USAHA					PDRB	PDRB	DLQ	KRITERIA
	gij	Gj	Gi	GJ	KECAMATAN	KABUPATEN		
1. PERTANIAN	101,074.03	296,880.44	4,430,154.63	10,891,607.20	0.34046	0.40675	0.83702	TIDAK POTENSI
2. PERTAMBANGAN & PENGGALIAN	12,092.58	296,880.44	370,097.60	10,891,607.20	0.04074	0.03398	1.19880	POTENSI
3. INDUSTRI PENGOLAHAN	65,849.69	296,880.44	1,131,069.41	10,891,607.20	0.22181	0.10385	2.13589	POTENSI
4. LISTRIK, GAS & AIR BERSIH	3,055.83	296,880.44	92,368.48	10,891,607.20	0.01030	0.00848	1.21409	POTENSI
5. BANGUNAN	6,706.12	296,880.44	228,774.17	10,891,607.20	0.02259	0.02100	1.07556	POTENSI
6. PERDAGANGAN, HOTEL & RESTORAN	33,836.75	296,880.44	2,514,475.45	10,891,607.20	0.11398	0.23086	0.49370	TIDAK POTENSI
7. PENGANGKUTAN & KOMUNIKASI	17,853.26	296,880.44	475,660.20	10,891,607.20	0.06014	0.04367	1.37706	POTENSI
8. KEUANGAN, PERSEWAAN, & JS. PRSH.	10,960.33	296,880.44	573,642.29	10,891,607.20	0.03692	0.05267	0.70102	TIDAK POTENSI
9. JASA-JASA	45,451.85	296,880.44	1,075,364.97	10,891,607.20	0.15310	0.09873	1.55065	POTENSI

Perhitungan DLQ Kecamatan Balung Tahun 2010

LAPANGAN USAHA					PDRB	PDRB	DLQ	KRITERIA
	gij	Gj	Gi	GJ	KECAMATAN	KABUPATEN		
1. PERTANIAN	105,428.26	315,328.50	4,619,631.09	11,550,549.44	0.33435	0.39995	0.83597	TIDAK POTENSI
2. PERTAMBANGAN & PENGGALIAN	12,956.26	315,328.50	396,530.67	11,550,549.44	0.04109	0.03433	1.19694	POTENSI
3. INDUSTRI PENGOLAHAN	70,330.84	315,328.50	1,208,040.12	11,550,549.44	0.22304	0.10459	2.13259	POTENSI
4. LISTRIK, GAS & AIR BERSIH	3,252.03	315,328.50	98,299.04	11,550,549.44	0.01032	0.00851	1.21220	POTENSI
5. BANGUNAN	7,170.06	315,328.50	244,601.33	11,550,549.44	0.02274	0.02118	1.07389	POTENSI
6. PERDAGANGAN, HOTEL & RESTORAN	36,313.45	315,328.50	2,698,523.93	11,550,549.44	0.11516	0.23363	0.49294	TIDAK POTENSI
7. PENGANGKUTAN & KOMUNIKASI	19,262.84	315,328.50	513,215.22	11,550,549.44	0.06109	0.04443	1.37493	POTENSI
8. KEUANGAN, PERSEWAAN, & JS. PRSH.	11,771.74	315,328.50	616,109.71	11,550,549.44	0.03733	0.05334	0.69993	TIDAK POTENSI
9. JASA-JASA	48,843.02	315,328.50	1,155,598.32	11,550,549.44	0.15490	0.10005	1.54825	POTENSI

Lanjutan.
Perhitungan DLQ Kecamatan Balung Tahun 2011

LAPANGAN USAHA					PDRB	PDRB	DLQ	KRITERIA
	gij	Gj	Gi	GJ	KECAMATAN	KABUPATEN		
1. PERTANIAN	109,373.38	337,716.97	4,787,322.32	12,359,522.18	0.32386	0.38734	0.83612	TIDAK POTENSI
2. PERTAMBANGAN & PENGGALIAN	13,512.39	337,716.97	413,551.27	12,359,522.18	0.04001	0.03346	1.19586	POTENSI
3. INDUSTRI PENGOLAHAN	76,228.67	337,716.97	1,309,344.34	12,359,522.18	0.22572	0.10594	2.13068	POTENSI
4. LISTRIK, GAS & AIR BERSIH	3,483.40	337,716.97	105,292.57	12,359,522.18	0.01032	0.00852	1.21108	POTENSI
5. BANGUNAN	7,777.11	337,716.97	265,310.45	12,359,522.18	0.02303	0.02147	1.07292	POTENSI
6. PERDAGANGAN, HOTEL & RESTORAN	40,185.82	337,716.97	2,986,287.18	12,359,522.18	0.11900	0.24162	0.49249	TIDAK POTENSI
7. PENGANGKUTAN & KOMUNIKASI	21,175.71	337,716.97	564,179.37	12,359,522.18	0.06271	0.04565	1.37369	POTENSI
8. KEUANGAN, PERSEWAAN, & JS. PRSH.	12,803.04	337,716.97	670,086.08	12,359,522.18	0.03791	0.05422	0.69930	TIDAK POTENSI
9. JASA-JASA	53,177.46	337,716.97	1,258,148.58	12,359,522.18	0.15746	0.10180	1.54686	POTENSI

Perhitungan DLQ Kecamatan Balung Tahun 2012

LAPANGAN USAHA					PDRB	PDRB	DLQ	KRITERIA
	gij	Gj	Gi	GJ	KECAMATAN	KABUPATEN		
1. PERTANIAN	114,294.92	360,301.46	5,003,260.26	13,250,979.79	0.31722	0.37758	0.84015	TIDAK POTENSI
2. PERTAMBANGAN & PENGGALIAN	14,081.53	360,301.46	430,970.11	13,250,979.79	0.03909	0.03252	1.20175	POTENSI
3. INDUSTRI PENGOLAHAN	81,153.58	360,301.46	1,393,937.30	13,250,979.79	0.22524	0.10520	2.14117	POTENSI
4. LISTRIK, GAS & AIR BERSIH	3,692.96	360,301.46	111,627.07	13,250,979.79	0.01025	0.00842	1.21703	POTENSI
5. BANGUNAN	8,448.96	360,301.46	288,230.12	13,250,979.79	0.02345	0.02175	1.07819	POTENSI
6. PERDAGANGAN, HOTEL & RESTORAN	44,877.91	360,301.46	3,334,965.87	13,250,979.79	0.12456	0.25168	0.49492	TIDAK POTENSI
7. PENGANGKUTAN & KOMUNIKASI	22,911.54	360,301.46	610,426.67	13,250,979.79	0.06359	0.04607	1.38045	POTENSI
8. KEUANGAN, PERSEWAAN, & JS. PRSH.	14,000.92	360,301.46	732,780.77	13,250,979.79	0.03886	0.05530	0.70274	TIDAK POTENSI
9. JASA-JASA	56,839.13	360,301.46	1,344,781.63	13,250,979.79	0.15776	0.10149	1.55448	POTENSI

Lanjutan.
Perhitungan DLQ Kecamatan Balung Tahun 2013

LAPANGAN USAHA					PDRB	PDRB	DLQ	KRITERIA
	gij	Gj	Gi	GJ	KECAMATAN	KABUPATEN		
1. PERTANIAN	118,975.84	384,068.07	5,205,901.00	14,165,901.52	0.30978	0.36750	0.84295	TIDAK POTENSI
2. PERTAMBANGAN & PENGGALIAN	15,007.90	384,068.07	459,321.84	14,165,901.52	0.03908	0.03242	1.20522	POTENSI
3. INDUSTRI PENGOLAHAN	87,045.98	384,068.07	1,495,148.24	14,165,901.52	0.22664	0.10555	2.14736	POTENSI
4. LISTRIK, GAS & AIR BERSIH	3,925.50	384,068.07	118,656.10	14,165,901.52	0.01022	0.00838	1.22053	POTENSI
5. BANGUNAN	9,445.40	384,068.07	322,222.66	14,165,901.52	0.02460	0.02275	1.08129	POTENSI
6. PERDAGANGAN, HOTEL & RESTORAN	49,804.67	384,068.07	3,701,082.58	14,165,901.52	0.12968	0.26127	0.49635	TIDAK POTENSI
7. PENGANGKUTAN & KOMUNIKASI	24,746.57	384,068.07	659,316.93	14,165,901.52	0.06444	0.04654	1.38444	POTENSI
8. KEUANGAN, PERSEWAAN, & JS. PRSH.	14,890.71	384,068.07	779,350.69	14,165,901.52	0.03877	0.05502	0.70477	TIDAK POTENSI
9. JASA-JASA	60,225.51	384,068.07	1,424,901.48	14,165,901.52	0.15681	0.10059	1.55897	POTENSI

Rata-rata Perhitungan DLQ Kecamatan Balung Tahun 2009-2013

LAPANGAN USAHA						TOTAL	RATA-RATA
	2009	2010	2011	2012	2013		
1. PERTANIAN	0,83702	0,83597	0,83612	0,84015	0,84295	4,19221	0,83844
2. PERTAMBANGAN & PENGGALIAN	1,19880	1,19694	1,19586	1,20175	1,20522	5,99857	1,19971
3. INDUSTRI PENGOLAHAN	2,13589	2,13259	2,13068	2,14117	2,14736	10,68769	2,13754
4. LISTRIK, GAS & AIR BERSIH	1,21409	1,21220	1,21108	1,21703	1,22053	6,07492	1,21498
5. BANGUNAN	1,07556	1,07389	1,07292	1,07819	1,08129	5,38185	1,07637
6. PERDAGANGAN, HOTEL & RESTORAN	0,49370	0,49294	0,49249	0,49492	0,49635	2,47039	0,49408
7. PENGANGKUTAN & KOMUNIKASI	1,37706	1,37493	1,37369	1,38045	1,38444	6,89056	1,37811
8. KEUANGAN, PERSEWAAN, & JS. PRSH.	0,70102	0,69993	0,69930	0,70274	0,70477	3,50776	0,70155
9. JASA-JASA	1,55065	1,54825	1,54686	1,55448	1,55897	7,75921	1,55184

G.13 Analisis DLQ Kecamatan Gumukmas Tahun 2009

LAPANGAN USAHA	gij	Gj	Gi	GJ	PDRB KECAMATAN	PDRB KABUPATEN	DLQ	KRITERIA
1. PERTANIAN	187,986.14	297,032.15	4,430,154.63	10,891,607.20	0.63288	0.40675	1.55595	POTENSI
2. PERTAMBANGAN & PENGGALIAN	13,134.03	297,032.15	370,097.60	10,891,607.20	0.04422	0.03398	1.30137	POTENSI
3. INDUSTRI PENGOLAHAN	14,312.06	297,032.15	1,131,069.41	10,891,607.20	0.04819	0.10385	0.46401	TIDAK POTENSI
4. LISTRIK, GAS & AIR BERSIH	3,172.82	297,032.15	92,368.48	10,891,607.20	0.01069	0.00848	1.25992	POTENSI
5. BANGUNAN	6,048.86	297,032.15	228,774.17	10,891,607.20	0.02037	0.02100	0.96967	TIDAK POTENSI
6. PERDAGANGAN, HOTEL & RESTORAN	22,994.00	297,032.15	2,514,475.45	10,891,607.20	0.07742	0.23086	0.33533	TIDAK POTENSI
7. PENGANGKUTAN & KOMUNIKASI	10,530.02	297,032.15	475,660.20	10,891,607.20	0.03545	0.04367	0.81182	TIDAK POTENSI
8. KEUANGAN, PERSEWAAN, & JS. PRSH.	10,333.45	297,032.15	573,642.29	10,891,607.20	0.03479	0.05267	0.66059	TIDAK POTENSI
9. JASA-JASA	28,520.76	297,032.15	1,075,364.97	10,891,607.20	0.09602	0.09873	0.97254	TIDAK POTENSI

Perhitungan DLQ Kecamatan Gumukmas Tahun 2010

LAPANGAN USAHA	gij	Gj	Gi	GJ	PDRB KECAMATAN	PDRB KABUPATEN	DLQ	KRITERIA
1. PERTANIAN	196,077.01	313,064.60	4,619,631.09	11,550,549.44	0.62632	0.39995	1.56599	POTENSI
2. PERTAMBANGAN & PENGGALIAN	14,072.08	313,064.60	396,530.67	11,550,549.44	0.04495	0.03433	1.30942	POTENSI
3. INDUSTRI PENGOLAHAN	15,286.01	313,064.60	1,208,040.12	11,550,549.44	0.04883	0.10459	0.46688	TIDAK POTENSI
4. LISTRIK, GAS & AIR BERSIH	3,376.54	313,064.60	98,299.04	11,550,549.44	0.01079	0.00851	1.26769	POTENSI
5. BANGUNAN	6,467.34	313,064.60	244,601.33	11,550,549.44	0.02066	0.02118	0.97566	TIDAK POTENSI
6. PERDAGANGAN, HOTEL & RESTORAN	24,677.06	313,064.60	2,698,523.93	11,550,549.44	0.07883	0.23363	0.33741	TIDAK POTENSI
7. PENGANGKUTAN & KOMUNIKASI	11,361.40	313,064.60	513,215.22	11,550,549.44	0.03629	0.04443	0.81684	TIDAK POTENSI
8. KEUANGAN, PERSEWAAN, & JS. PRSH.	11,098.45	313,064.60	616,109.71	11,550,549.44	0.03545	0.05334	0.66468	TIDAK POTENSI
9. JASA-JASA	30,648.71	313,064.60	1,155,598.32	11,550,549.44	0.09790	0.10005	0.97856	TIDAK POTENSI

Lanjutan.
Perhitungan DLQ Kecamatan Gumukmas Tahun 2011

LAPANGAN USAHA	gij	Gj	Gi	GJ	PDRB KECAMATAN	PDRB KABUPATEN	DLQ	KRITERIA
1. PERTANIAN	203,414.61	330,527.74	4,787,322.32	12,359,522.18	0.61542	0.38734	1.58885	POTENSI
2. PERTAMBANGAN & PENGGALIAN	14,676.11	330,527.74	413,551.27	12,359,522.18	0.04440	0.03346	1.32710	POTENSI
3. INDUSTRI PENGOLAHAN	16,567.87	330,527.74	1,309,344.34	12,359,522.18	0.05013	0.10594	0.47319	TIDAK POTENSI
4. LISTRIK, GAS & AIR BERSIH	3,616.76	330,527.74	105,292.57	12,359,522.18	0.01095	0.00852	1.28479	POTENSI
5. BANGUNAN	7,014.90	330,527.74	265,310.45	12,359,522.18	0.02123	0.02147	0.98883	TIDAK POTENSI
6. PERDAGANGAN, HOTEL & RESTORAN	27,308.56	330,527.74	2,986,287.18	12,359,522.18	0.08262	0.24162	0.34196	TIDAK POTENSI
7. PENGANGKUTAN & KOMUNIKASI	12,489.63	330,527.74	564,179.37	12,359,522.18	0.03779	0.04565	0.82786	TIDAK POTENSI
8. KEUANGAN, PERSEWAAN, & JS. PRSH.	12,070.77	330,527.74	670,086.08	12,359,522.18	0.03652	0.05422	0.67365	TIDAK POTENSI
9. JASA-JASA	33,368.54	330,527.74	1,258,148.58	12,359,522.18	0.10096	0.10180	0.99177	TIDAK POTENSI

Perhitungan DLQ Kecamatan Gumukmas Tahun 2012

LAPANGAN USAHA	gij	Gj	Gi	GJ	PDRB KECAMATAN	PDRB KABUPATEN	DLQ	KRITERIA
1. PERTANIAN	212,210.41	349,275.54	5,003,260.26	13,250,979.79	0.60757	0.37758	1.60914	POTENSI
2. PERTAMBANGAN & PENGGALIAN	15,294.27	349,275.54	430,970.11	13,250,979.79	0.04379	0.03252	1.34644	POTENSI
3. INDUSTRI PENGOLAHAN	17,638.27	349,275.54	1,393,937.30	13,250,979.79	0.05050	0.10520	0.48008	TIDAK POTENSI
4. LISTRIK, GAS & AIR BERSIH	3,834.35	349,275.54	111,627.07	13,250,979.79	0.01098	0.00842	1.30350	POTENSI
5. BANGUNAN	7,620.90	349,275.54	288,230.12	13,250,979.79	0.02182	0.02175	1.00323	POTENSI
6. PERDAGANGAN, HOTEL & RESTORAN	30,497.10	349,275.54	3,334,965.87	13,250,979.79	0.08732	0.25168	0.34694	TIDAK POTENSI
7. PENGANGKUTAN & KOMUNIKASI	13,513.44	349,275.54	610,426.67	13,250,979.79	0.03869	0.04607	0.83993	TIDAK POTENSI
8. KEUANGAN, PERSEWAAN, & JS. PRSH.	13,200.13	349,275.54	732,780.77	13,250,979.79	0.03780	0.05530	0.68346	TIDAK POTENSI
9. JASA-JASA	35,666.21	349,275.54	1,344,781.63	13,250,979.79	0.10212	0.10149	1.00623	POTENSI

Lanjutan.
Perhitungan DLQ Kecamatan Gumukmas Tahun 2013

LAPANGAN USAHA	Gij	gj	Gi	GJ	PDRB KECAMATAN	PDRB KABUPATEN	DLQ	KRITERIA
1. PERTANIAN	221,042.94	369,128.83	5,205,901.00	14,165,901.52	0.59882	0.36750	1.62948	POTENSI
2. PERTAMBANGAN & PENGGALIAN	16,300.42	369,128.83	459,321.84	14,165,901.52	0.04416	0.03242	1.36199	POTENSI
3. INDUSTRI PENGOLAHAN	18,918.95	369,128.83	1,495,148.24	14,165,901.52	0.05126	0.10555	0.48562	TIDAK POTENSI
4. LISTRIK, GAS & AIR BERSIH	4,075.79	369,128.83	118,656.10	14,165,901.52	0.01104	0.00838	1.31853	POTENSI
5. BANGUNAN	8,519.67	369,128.83	322,222.66	14,165,901.52	0.02308	0.02275	1.01480	POTENSI
6. PERDAGANGAN, HOTEL & RESTORAN	33,845.11	369,128.83	3,701,082.58	14,165,901.52	0.09169	0.26127	0.35095	TIDAK POTENSI
7. PENGANGKUTAN & KOMUNIKASI	14,595.76	369,128.83	659,316.93	14,165,901.52	0.03954	0.04654	0.84962	TIDAK POTENSI
8. KEUANGAN, PERSEWAAN, & JS. PRSH.	14,039.03	369,128.83	779,350.69	14,165,901.52	0.03804	0.05502	0.69135	TIDAK POTENSI
9. JASA-JASA	37,791.15	369,128.83	1,424,901.48	14,165,901.52	0.10238	0.10059	1.01784	POTENSI

Rata-rata Perhitungan DLQ Kecamatan Gumukmas Tahun 2009-2013

LAPANGAN USAHA	2009	2010	2011	2012	2013	TOTAL	RATA- RATA
1. PERTANIAN	1,55595	1,56599	1,58885	1,60914	1,62948	7,94941	1,58988
2. PERTAMBANGAN & PENGGALIAN	1,30137	1,30942	1,32710	1,34644	1,36199	6,64631	1,32926
3. INDUSTRI PENGOLAHAN	0,46401	0,46688	0,47319	0,48008	0,48562	2,36979	0,47396
4. LISTRIK, GAS & AIR BERSIH	1,25992	1,26769	1,28479	1,30350	1,31853	6,43442	1,28688
5. BANGUNAN	0,96967	0,97566	0,98883	1,00323	1,01480	4,95219	0,99044
6. PERDAGANGAN, HOTEL & RESTORAN	0,33533	0,33741	0,34196	0,34694	0,35095	1,71259	0,34252
7. PENGANGKUTAN & KOMUNIKASI	0,81182	0,81684	0,82786	0,83993	0,84962	4,14608	0,82922
8. KEUANGAN, PERSEWAAN, & JS. PRSH.	0,66059	0,66468	0,67365	0,68346	0,69135	3,37373	0,67475
9. JASA-JASA	0,97254	0,97856	0,99177	1,00623	1,01784	4,96694	0,99339

G.14 Analisis DLQ Kecamatan Jenggawah Tahun 2009

LAPANGAN USAHA					PDRB	PDRB	DLQ	KRITERIA
	gij	Gj	Gi	GJ	KECAMATAN	KABUPATEN		
1. PERTANIAN	136,210.92	259,630.72	4,430,154.63	10,891,607.20	0.52464	0.40675	1.28982	POTENSI
2. PERTAMBANGAN & PENGGALIAN	11,909.67	259,630.72	370,097.60	10,891,607.20	0.04588	0.03398	1.35006	POTENSI
3. INDUSTRI PENGOLAHAN	32,142.49	259,630.72	1,131,069.41	10,891,607.20	0.12380	0.10385	1.19217	POTENSI
4. LISTRIK, GAS & AIR BERSIH	3,147.64	259,630.72	92,368.48	10,891,607.20	0.01213	0.00848	1.42998	POTENSI
5. BANGUNAN	3,212.22	259,630.72	228,774.17	10,891,607.20	0.01238	0.02100	0.58920	TIDAK POTENSI
6. PERDAGANGAN, HOTEL & RESTORAN	24,647.87	259,630.72	2,514,475.45	10,891,607.20	0.09494	0.23086	0.41123	TIDAK POTENSI
7. PENGANGKUTAN & KOMUNIKASI	13,283.97	259,630.72	475,660.20	10,891,607.20	0.05117	0.04367	1.17165	POTENSI
8. KEUANGAN, PERSEWAAN, & JS. PRSH.	9,751.63	259,630.72	573,642.29	10,891,607.20	0.03756	0.05267	0.71320	TIDAK POTENSI
9. JASA-JASA	25,324.31	259,630.72	1,075,364.97	10,891,607.20	0.09754	0.09873	0.98794	TIDAK POTENSI

Perhitungan DLQ Kecamatan Jenggawah Tahun 2010

LAPANGAN USAHA					PDRB	PDRB	DLQ	KRITERIA
	gij	Gj	Gi	GJ	KECAMATAN	KABUPATEN		
1. PERTANIAN	141,929.01	274,275.40	4,619,631.09	11,550,549.44	0.51747	0.39995	1.29384	POTENSI
2. PERTAMBANGAN & PENGGALIAN	12,760.28	274,275.40	396,530.67	11,550,549.44	0.04653	0.03433	1.35529	POTENSI
3. INDUSTRI PENGOLAHAN	34,329.83	274,275.40	1,208,040.12	11,550,549.44	0.12517	0.10459	1.19679	POTENSI
4. LISTRIK, GAS & AIR BERSIH	3,349.73	274,275.40	98,299.04	11,550,549.44	0.01222	0.00851	1.43549	POTENSI
5. BANGUNAN	3,434.45	274,275.40	244,601.33	11,550,549.44	0.01253	0.02118	0.59148	TIDAK POTENSI
6. PERDAGANGAN, HOTEL & RESTORAN	26,451.99	274,275.40	2,698,523.93	11,550,549.44	0.09645	0.23363	0.41282	TIDAK POTENSI
7. PENGANGKUTAN & KOMUNIKASI	14,332.79	274,275.40	513,215.22	11,550,549.44	0.05226	0.04443	1.17618	POTENSI
8. KEUANGAN, PERSEWAAN, & JS. PRSH.	10,473.56	274,275.40	616,109.71	11,550,549.44	0.03819	0.05334	0.71596	TIDAK POTENSI
9. JASA-JASA	27,213.76	274,275.40	1,155,598.32	11,550,549.44	0.09922	0.10005	0.99177	TIDAK POTENSI

Lanjutan.
Perhitungan DLQ Kecamatan Jenggawah Tahun 2011

LAPANGAN USAHA	Gij	Gj	Gi	GJ	PDRB KECAMATAN	PDRB KABUPATEN	DLQ	KRITERIA
1. PERTANIAN	147,068.02	290,946.71	4,787,322.32	12,359,522.18	0.50548	0.38734	1.30501	POTENSI
2. PERTAMBANGAN & PENGGALIAN	13,308.00	290,946.71	413,551.27	12,359,522.18	0.04574	0.03346	1.36711	POTENSI
3. INDUSTRI PENGOLAHAN	37,208.67	290,946.71	1,309,344.34	12,359,522.18	0.12789	0.10594	1.20723	POTENSI
4. LISTRIK, GAS & AIR BERSIH	3,588.05	290,946.71	105,292.57	12,359,522.18	0.01234	0.00852	1.44799	POTENSI
5. BANGUNAN	3,725.23	290,946.71	265,310.45	12,359,522.18	0.01281	0.02147	0.59662	TIDAK POTENSI
6. PERDAGANGAN, HOTEL & RESTORAN	29,272.76	290,946.71	2,986,287.18	12,359,522.18	0.10062	0.24162	0.41642	TIDAK POTENSI
7. PENGANGKUTAN & KOMUNIKASI	15,756.08	290,946.71	564,179.37	12,359,522.18	0.05416	0.04565	1.18644	POTENSI
8. KEUANGAN, PERSEWAAN, & JS. PRSH.	11,391.13	290,946.71	670,086.08	12,359,522.18	0.03916	0.05422	0.72220	TIDAK POTENSI
9. JASA-JASA	29,628.77	290,946.71	1,258,148.58	12,359,522.18	0.10184	0.10180	1.00042	POTENSI

Perhitungan DLQ Kecamatan Jenggawah Tahun 2012

LAPANGAN USAHA	gij	gj	Gi	GJ	PDRB KECAMATAN	PDRB KABUPATEN	DLQ	KRITERIA
1. PERTANIAN	153,632.37	308,828.61	5,003,260.26	13,250,979.79	0.49747	0.37758	1.31753	POTENSI
2. PERTAMBANGAN & PENGGALIAN	13,868.54	308,828.61	430,970.11	13,250,979.79	0.04491	0.03252	1.38084	POTENSI
3. INDUSTRI PENGOLAHAN	39,612.62	308,828.61	1,393,937.30	13,250,979.79	0.12827	0.10520	1.21935	POTENSI
4. LISTRIK, GAS & AIR BERSIH	3,803.91	308,828.61	111,627.07	13,250,979.79	0.01232	0.00842	1.46251	POTENSI
5. BANGUNAN	4,047.04	308,828.61	288,230.12	13,250,979.79	0.01311	0.02175	0.60261	TIDAK POTENSI
6. PERDAGANGAN, HOTEL & RESTORAN	32,690.64	308,828.61	3,334,965.87	13,250,979.79	0.10586	0.25168	0.42060	TIDAK POTENSI
7. PENGANGKUTAN & KOMUNIKASI	17,047.65	308,828.61	610,426.67	13,250,979.79	0.05520	0.04607	1.19835	POTENSI
8. KEUANGAN, PERSEWAAN, & JS. PRSH.	12,456.90	308,828.61	732,780.77	13,250,979.79	0.04034	0.05530	0.72946	TIDAK POTENSI
9. JASA-JASA	31,668.94	308,828.61	1,344,781.63	13,250,979.79	0.10255	0.10149	1.01047	POTENSI

Lanjutan.
Perhitungan DLQ Kecamatan Jenggawah Tahun 2013

LAPANGAN USAHA	gij	Gj	Gi	GJ	PDRB KECAMATAN	PDRB KABUPATEN	DLQ	KRITERIA
1. PERTANIAN	159,602.68	326,936.93	5,205,901.00	14,165,901.52	0.48818	0.36750	1.32839	POTENSI
2. PERTAMBANGAN & PENGGALIAN	14,780.89	326,936.93	459,321.84	14,165,901.52	0.04521	0.03242	1.39441	POTENSI
3. INDUSTRI PENGOLAHAN	42,488.81	326,936.93	1,495,148.24	14,165,901.52	0.12996	0.10555	1.23134	POTENSI
4. LISTRIK, GAS & AIR BERSIH	4,043.44	326,936.93	118,656.10	14,165,901.52	0.01237	0.00838	1.47687	POTENSI
5. BANGUNAN	4,524.33	326,936.93	322,222.66	14,165,901.52	0.01384	0.02275	0.60852	TIDAK POTENSI
6. PERDAGANGAN, HOTEL & RESTORAN	36,279.46	326,936.93	3,701,082.58	14,165,901.52	0.11097	0.26127	0.42474	TIDAK POTENSI
7. PENGANGKUTAN & KOMUNIKASI	18,413.03	326,936.93	659,316.93	14,165,901.52	0.05632	0.04654	1.21013	POTENSI
8. KEUANGAN, PERSEWAAN, & JS. PRSH.	13,248.57	326,936.93	779,350.69	14,165,901.52	0.04053	0.05502	0.73663	TIDAK POTENSI
9. JASA-JASA	33,555.72	326,936.93	1,424,901.48	14,165,901.52	0.10264	0.10059	1.02041	POTENSI

Rata-rata Perhitungan DLQ Kecamatan Jenggawah Tahun 2009-2013

LAPANGAN USAHA	2009	2010	2011	2012	2013	TOTAL	RATA- RATA
1. PERTANIAN	1,28982	1,29384	1,30501	1,31753	1,32839	6,53460	1,30692
2. PERTAMBANGAN & PENGGALIAN	1,35006	1,35529	1,36711	1,38084	1,39441	6,84770	1,36954
3. INDUSTRI PENGOLAHAN	1,19217	1,19679	1,20723	1,21935	1,23134	6,04688	1,20938
4. LISTRIK, GAS & AIR BERSIH	1,42998	1,43549	1,44799	1,46251	1,47687	7,25284	1,45057
5. BANGUNAN	0,58920	0,59148	0,59662	0,60261	0,60852	2,98843	0,59769
6. PERDAGANGAN, HOTEL & RESTORAN	0,41123	0,41282	0,41642	0,42060	0,42474	2,08582	0,41716
7. PENGANGKUTAN & KOMUNIKASI	1,17165	1,17618	1,18644	1,19835	1,21013	5,94275	1,18855
8. KEUANGAN, PERSEWAAN, & JS. PRSH.	0,71320	0,71596	0,72220	0,72946	0,73663	3,61746	0,72349
9. JASA-JASA	0,98794	0,99177	1,00042	1,01047	1,02041	5,01102	1,00220

G.15 Analisis DLQ Kecamatan Kencong Tahun 2009

LAPANGAN USAHA	gij	Gj	Gi	GJ	PDRB KECAMATAN	PDRB KABUPATEN	DLQ	KRITERIA
1. PERTANIAN	164,593.91	265,430.68	4,430,154.63	10,891,607.20	0.62010	0.40675	1.52453	POTENSI
2. PERTAMBANGAN & PENGGALIAN	9,438.98	265,430.68	370,097.60	10,891,607.20	0.03556	0.03398	1.04663	POTENSI
3. INDUSTRI PENGOLAHAN	7,808.92	265,430.68	1,131,069.41	10,891,607.20	0.02942	0.10385	0.28333	TIDAK POTENSI
4. LISTRIK, GAS & AIR BERSIH	2,229.13	265,430.68	92,368.48	10,891,607.20	0.00840	0.00848	0.99070	TIDAK POTENSI
5. BANGUNAN	18,198.09	265,430.68	228,774.17	10,891,607.20	0.06856	0.02100	3.26423	POTENSI
6. PERDAGANGAN, HOTEL & RESTORAN	9,227.25	265,430.68	2,514,475.45	10,891,607.20	0.03477	0.23086	0.15060	TIDAK POTENSI
7. PENGANGKUTAN & KOMUNIKASI	11,620.41	265,430.68	475,660.20	10,891,607.20	0.04378	0.04367	1.00254	POTENSI
8. KEUANGAN, PERSEWAAN, & JS. PRSH.	13,766.84	265,430.68	573,642.29	10,891,607.20	0.05187	0.05267	0.98483	TIDAK POTENSI
9. JASA-JASA	28,547.15	265,430.68	1,075,364.97	10,891,607.20	0.10755	0.09873	1.08933	POTENSI

Perhitungan DLQ Kecamatan Kencong Tahun 2010

LAPANGAN USAHA	gij	Gj	Gi	GJ	PDRB KECAMATAN	PDRB KABUPATEN	DLQ	KRITERIA
1. PERTANIAN	171,730.11	279,916.50	4,619,631.09	11,550,549.44	0.61351	0.39995	1.53396	POTENSI
2. PERTAMBANGAN & PENGGALIAN	10,113.13	279,916.50	396,530.67	11,550,549.44	0.03613	0.03433	1.05250	POTENSI
3. INDUSTRI PENGOLAHAN	8,340.32	279,916.50	1,208,040.12	11,550,549.44	0.02980	0.10459	0.28492	TIDAK POTENSI
4. LISTRIK, GAS & AIR BERSIH	2,372.25	279,916.50	98,299.04	11,550,549.44	0.00848	0.00851	0.99624	TIDAK POTENSI
5. BANGUNAN	19,457.08	279,916.50	244,601.33	11,550,549.44	0.06951	0.02118	3.28256	POTENSI
6. PERDAGANGAN, HOTEL & RESTORAN	9,902.65	279,916.50	2,698,523.93	11,550,549.44	0.03538	0.23363	0.15144	TIDAK POTENSI
7. PENGANGKUTAN & KOMUNIKASI	12,537.88	279,916.50	513,215.22	11,550,549.44	0.04479	0.04443	1.00816	POTENSI
8. KEUANGAN, PERSEWAAN, & JS. PRSH.	14,786.01	279,916.50	616,109.71	11,550,549.44	0.05283	0.05334	0.99036	TIDAK POTENSI
9. JASA-JASA	30,677.06	279,916.50	1,155,598.32	11,550,549.44	0.10960	0.10005	1.09545	POTENSI

Lanjutan.
Perhitungan DLQ Kecamatan Kencong Tahun 2011

LAPANGAN USAHA	gij	Gj	Gi	GJ	PDRB KECAMATAN	PDRB KABUPATEN	DLQ	KRITERIA
1. PERTANIAN	178,064.97	295,519.74	4,787,322.32	12,359,522.18	0.60255	0.38734	1.55561	POTENSI
2. PERTAMBANGAN & PENGGALIAN	10,547.23	295,519.74	413,551.27	12,359,522.18	0.03569	0.03346	1.06675	POTENSI
3. INDUSTRI PENGOLAHAN	9,039.73	295,519.74	1,309,344.34	12,359,522.18	0.03059	0.10594	0.28878	TIDAK POTENSI
4. LISTRIK, GAS & AIR BERSIH	2,541.03	295,519.74	105,292.57	12,359,522.18	0.00860	0.00852	1.00970	POTENSI
5. BANGUNAN	21,104.41	295,519.74	265,310.45	12,359,522.18	0.07142	0.02147	3.32699	POTENSI
6. PERDAGANGAN, HOTEL & RESTORAN	10,958.64	295,519.74	2,986,287.18	12,359,522.18	0.03709	0.24162	0.15349	TIDAK POTENSI
7. PENGANGKUTAN & KOMUNIKASI	13,782.94	295,519.74	564,179.37	12,359,522.18	0.04664	0.04565	1.02181	POTENSI
8. KEUANGAN, PERSEWAAN, & JS. PRSH.	16,081.39	295,519.74	670,086.08	12,359,522.18	0.05442	0.05422	1.00377	POTENSI
9. JASA-JASA	33,399.41	295,519.74	1,258,148.58	12,359,522.18	0.11302	0.10180	1.11028	POTENSI

Perhitungan DLQ Kecamatan Kencong Tahun 2012

LAPANGAN USAHA	gij	Gj	Gi	GJ	PDRB KECAMATAN	PDRB KABUPATEN	DLQ	KRITERIA
1. PERTANIAN	186,134.47	312,807.33	5,003,260.26	13,250,979.79	0.59505	0.37758	1.57596	POTENSI
2. PERTAMBANGAN & PENGGALIAN	10,991.48	312,807.33	430,970.11	13,250,979.79	0.03514	0.03252	1.08048	POTENSI
3. INDUSTRI PENGOLAHAN	9,623.76	312,807.33	1,393,937.30	13,250,979.79	0.03077	0.10520	0.29249	TIDAK POTENSI
4. LISTRIK, GAS & AIR BERSIH	2,693.90	312,807.33	111,627.07	13,250,979.79	0.00862	0.00842	1.02268	POTENSI
5. BANGUNAN	22,927.58	312,807.33	288,230.12	13,250,979.79	0.07330	0.02175	3.36981	POTENSI
6. PERDAGANGAN, HOTEL & RESTORAN	12,238.17	312,807.33	3,334,965.87	13,250,979.79	0.03913	0.25168	0.15546	TIDAK POTENSI
7. PENGANGKUTAN & KOMUNIKASI	14,912.76	312,807.33	610,426.67	13,250,979.79	0.04768	0.04607	1.03496	POTENSI
8. KEUANGAN, PERSEWAAN, & JS. PRSH.	17,586.00	312,807.33	732,780.77	13,250,979.79	0.05622	0.05530	1.01669	POTENSI
9. JASA-JASA	35,699.21	312,807.33	1,344,781.63	13,250,979.79	0.11413	0.10149	1.12457	POTENSI

Lanjutan.
Perhitungan DLQ Kecamatan Kencong Tahun 2013

LAPANGAN USAHA	gij	Gj	Gi	GJ	PDRB KECAMATAN	PDRB KABUPATEN	DLQ	KRITERIA
1. PERTANIAN	193,828.91	330,579.66	5,205,901.00	14,165,901.52	0.58633	0.36750	1.59548	POTENSI
2. PERTAMBANGAN & PENGGALIAN	11,714.56	330,579.66	459,321.84	14,165,901.52	0.03544	0.03242	1.09298	POTENSI
3. INDUSTRI PENGOLAHAN	10,322.52	330,579.66	1,495,148.24	14,165,901.52	0.03123	0.10555	0.29588	TIDAK POTENSI
4. LISTRIK, GAS & AIR BERSIH	2,863.53	330,579.66	118,656.10	14,165,901.52	0.00867	0.00838	1.03449	POTENSI
5. BANGUNAN	25,631.56	330,579.66	322,222.66	14,165,901.52	0.07754	0.02275	3.40880	POTENSI
6. PERDAGANGAN, HOTEL & RESTORAN	13,581.69	330,579.66	3,701,082.58	14,165,901.52	0.04109	0.26127	0.15726	TIDAK POTENSI
7. PENGANGKUTAN & KOMUNIKASI	16,107.16	330,579.66	659,316.93	14,165,901.52	0.04873	0.04654	1.04693	POTENSI
8. KEUANGAN, PERSEWAAN, & JS. PRSH.	18,703.63	330,579.66	779,350.69	14,165,901.52	0.05658	0.05502	1.02845	POTENSI
9. JASA-JASA	37,826.11	330,579.66	1,424,901.48	14,165,901.52	0.11443	0.10059	1.13759	POTENSI

Rata-rata Perhitungan DLQ Kecamatan Kencong Tahun 2009-2013

LAPANGAN USAHA	2009	2010	2011	2012	2013	TOTAL	RATA- RATA
1. PERTANIAN	1,52453	1,53396	1,55561	1,57596	1,59548	7,78555	1,55711
2. PERTAMBANGAN & PENGGALIAN	1,04663	1,05250	1,06675	1,08048	1,09298	5,33934	1,06787
3. INDUSTRI PENGOLAHAN	0,28333	0,28492	0,28878	0,29249	0,29588	1,44540	0,28908
4. LISTRIK, GAS & AIR BERSIH	0,99070	0,99624	1,00970	1,02268	1,03449	5,05380	1,01076
5. BANGUNAN	3,26423	3,28256	3,32699	3,36981	3,40880	16,65238	3,33048
6. PERDAGANGAN, HOTEL & RESTORAN	0,15060	0,15144	0,15349	0,15546	0,15726	0,76825	0,15365
7. PENGANGKUTAN & KOMUNIKASI	1,00254	1,00816	1,02181	1,03496	1,04693	5,11440	1,02288
8. KEUANGAN, PERSEWAAN, & JS. PRSH.	0,98483	0,99036	1,00377	1,01669	1,02845	5,02410	1,00482
9. JASA-JASA	1,08933	1,09545	1,11028	1,12457	1,13759	5,55723	1,11145

G.16 Analisis DLQ Kecamatan Umbulsari Tahun 2009

LAPANGAN USAHA	gij	Gj	Gi	GJ	PDRB KECAMATAN	PDRB KABUPATEN	DLQ	KRITERIA
1. PERTANIAN	166,063.94	258,673.73	4,430,154.63	10,891,607.20	0.64198	0.40675	1.57833	POTENSI
2. PERTAMBANGAN & PENGGALIAN	10,839.65	258,673.73	370,097.60	10,891,607.20	0.04191	0.03398	1.23332	POTENSI
3. INDUSTRI PENGOLAHAN	16,927.54	258,673.73	1,131,069.41	10,891,607.20	0.06544	0.10385	0.63018	TIDAK POTENSI
4. LISTRIK, GAS & AIR BERSIH	2,370.04	258,673.73	92,368.48	10,891,607.20	0.00917	0.00848	1.08081	POTENSI
5. BANGUNAN	4,962.21	258,673.73	228,774.17	10,891,607.20	0.01919	0.02100	0.91346	TIDAK POTENSI
6. PERDAGANGAN, HOTEL & RESTORAN	16,651.75	258,673.73	2,514,475.45	10,891,607.20	0.06438	0.23086	0.27885	TIDAK POTENSI
7. PENGANGKUTAN & KOMUNIKASI	6,778.28	258,673.73	475,660.20	10,891,607.20	0.02621	0.04367	0.60010	TIDAK POTENSI
8. KEUANGAN, PERSEWAAN, & JS. PRSH.	9,241.12	258,673.73	573,642.29	10,891,607.20	0.03573	0.05267	0.67837	TIDAK POTENSI
9. JASA-JASA	24,839.20	258,673.73	1,075,364.97	10,891,607.20	0.09603	0.09873	0.97261	TIDAK POTENSI

Perhitungan DLQ Kecamatan Umbulsari Tahun 2010

LAPANGAN USAHA	gij	Gj	Gi	GJ	PDRB KECAMATAN	PDRB KABUPATEN	DLQ	KRITERIA
1. PERTANIAN	173,332.98	272,655.76	4,619,631.09	11,550,549.44	0.63572	0.39995	1.58951	POTENSI
2. PERTAMBANGAN & PENGGALIAN	11,613.84	272,655.76	396,530.67	11,550,549.44	0.04260	0.03433	1.24086	POTENSI
3. INDUSTRI PENGOLAHAN	18,079.48	272,655.76	1,208,040.12	11,550,549.44	0.06631	0.10459	0.63404	TIDAK POTENSI
4. LISTRIK, GAS & AIR BERSIH	2,522.21	272,655.76	98,299.04	11,550,549.44	0.00925	0.00851	1.08739	POTENSI
5. BANGUNAN	5,305.51	272,655.76	244,601.33	11,550,549.44	0.01946	0.02118	0.91904	TIDAK POTENSI
6. PERDAGANGAN, HOTEL & RESTORAN	17,870.58	272,655.76	2,698,523.93	11,550,549.44	0.06555	0.23363	0.28056	TIDAK POTENSI
7. PENGANGKUTAN & KOMUNIKASI	7,313.45	272,655.76	513,215.22	11,550,549.44	0.02683	0.04443	0.60376	TIDAK POTENSI
8. KEUANGAN, PERSEWAAN, & JS. PRSH.	9,925.25	272,655.76	616,109.71	11,550,549.44	0.03641	0.05334	0.68252	TIDAK POTENSI
9. JASA-JASA	26,692.46	272,655.76	1,155,598.32	11,550,549.44	0.09790	0.10005	0.97855	TIDAK POTENSI

Lanjutan.
Perhitungan DLQ Kecamatan Umbulsari Tahun 2011

LAPANGAN USAHA	gij	gj	Gi	GJ	PDRB KECAMATAN	PDRB KABUPATEN	DLQ	KRITERIA
1. PERTANIAN	179,798.03	287,634.27	4,787,322.32	12,359,522.18	0.62509	0.38734	1.61382	POTENSI
2. PERTAMBANGAN & PENGGALIAN	12,112.35	287,634.27	413,551.27	12,359,522.18	0.04211	0.03346	1.25862	POTENSI
3. INDUSTRI PENGOLAHAN	19,595.59	287,634.27	1,309,344.34	12,359,522.18	0.06813	0.10594	0.64311	TIDAK POTENSI
4. LISTRIK, GAS & AIR BERSIH	2,701.65	287,634.27	105,292.57	12,359,522.18	0.00940	0.00852	1.10293	POTENSI
5. BANGUNAN	5,754.70	287,634.27	265,310.45	12,359,522.18	0.02001	0.02147	0.93218	TIDAK POTENSI
6. PERDAGANGAN, HOTEL & RESTORAN	19,776.25	287,634.27	2,986,287.18	12,359,522.18	0.06876	0.24162	0.28457	TIDAK POTENSI
7. PENGANGKUTAN & KOMUNIKASI	8,039.71	287,634.27	564,179.37	12,359,522.18	0.02795	0.04565	0.61240	TIDAK POTENSI
8. KEUANGAN, PERSEWAAN, & JS. PRSH.	10,794.79	287,634.27	670,086.08	12,359,522.18	0.03753	0.05422	0.69228	TIDAK POTENSI
9. JASA-JASA	29,061.21	287,634.27	1,258,148.58	12,359,522.18	0.10104	0.10180	0.99256	TIDAK POTENSI

Perhitungan DLQ Kecamatan Umbulsari Tahun 2012

LAPANGAN USAHA	gij	Gj	Gi	GJ	PDRB KECAMATAN	PDRB KABUPATEN	DLQ	KRITERIA
1. PERTANIAN	188,092.72	304,344.00	5,003,260.26	13,250,979.79	0.61803	0.37758	1.63683	POTENSI
2. PERTAMBANGAN & PENGGALIAN	12,622.52	304,344.00	430,970.11	13,250,979.79	0.04148	0.03252	1.27531	POTENSI
3. INDUSTRI PENGOLAHAN	20,861.61	304,344.00	1,393,937.30	13,250,979.79	0.06855	0.10520	0.65164	TIDAK POTENSI
4. LISTRIK, GAS & AIR BERSIH	2,864.18	304,344.00	111,627.07	13,250,979.79	0.00941	0.00842	1.11753	POTENSI
5. BANGUNAN	6,251.84	304,344.00	288,230.12	13,250,979.79	0.02055	0.02175	0.94453	TIDAK POTENSI
6. PERDAGANGAN, HOTEL & RESTORAN	22,085.32	304,344.00	3,334,965.87	13,250,979.79	0.07257	0.25168	0.28835	TIDAK POTENSI
7. PENGANGKUTAN & KOMUNIKASI	8,698.74	304,344.00	610,426.67	13,250,979.79	0.02859	0.04607	0.62052	TIDAK POTENSI
8. KEUANGAN, PERSEWAAN, & JS. PRSH.	11,804.77	304,344.00	732,780.77	13,250,979.79	0.03879	0.05530	0.70146	TIDAK POTENSI
9. JASA-JASA	31,062.30	304,344.00	1,344,781.63	13,250,979.79	0.10207	0.10149	1.00572	POTENSI

Lanjutan.
Perhitungan DLQ Kecamatan Umbulsari Tahun 2013

LAPANGAN USAHA	gij	Gj	Gi	GJ	PDRB KECAMATAN	PDRB KABUPATEN	DLQ	KRITERIA
1. PERTANIAN	195,961.79	321,197.95	5,205,901.00	14,165,901.52	0.61010	0.36750	1.66015	POTENSI
2. PERTAMBANGAN & PENGGALIAN	13,452.91	321,197.95	459,321.84	14,165,901.52	0.04189	0.03242	1.29182	POTENSI
3. INDUSTRI PENGOLAHAN	22,376.32	321,197.95	1,495,148.24	14,165,901.52	0.06967	0.10555	0.66008	TIDAK POTENSI
4. LISTRIK, GAS & AIR BERSIH	3,044.54	321,197.95	118,656.10	14,165,901.52	0.00948	0.00838	1.13198	POTENSI
5. BANGUNAN	6,989.15	321,197.95	322,222.66	14,165,901.52	0.02176	0.02275	0.95675	TIDAK POTENSI
6. PERDAGANGAN, HOTEL & RESTORAN	24,509.88	321,197.95	3,701,082.58	14,165,901.52	0.07631	0.26127	0.29208	TIDAK POTENSI
7. PENGANGKUTAN & KOMUNIKASI	9,395.41	321,197.95	659,316.93	14,165,901.52	0.02925	0.04654	0.62855	TIDAK POTENSI
8. KEUANGAN, PERSEWAAN, & JS. PRSH.	12,554.09	321,197.95	779,350.69	14,165,901.52	0.03909	0.05502	0.71049	TIDAK POTENSI
9. JASA-JASA	32,912.94	321,197.95	1,424,901.48	14,165,901.52	0.10247	0.10059	1.01874	POTENSI

Rata-rata Perhitungan DLQ Kecamatan Umbulsari Tahun 2009-2013

LAPANGAN USAHA	2009	2010	2011	2012	2013	TOTAL	RATA- RATA
1. PERTANIAN	1,57833	1,58951	1,61382	1,63683	1,66015	8,07863	1,61573
2. PERTAMBANGAN & PENGGALIAN	1,23332	1,24086	1,25862	1,27531	1,29182	6,29991	1,25998
3. INDUSTRI PENGOLAHAN	0,63018	0,63404	0,64311	0,65164	0,66008	3,21905	0,64381
4. LISTRIK, GAS & AIR BERSIH	1,08081	1,08739	1,10293	1,11753	1,13198	5,52064	1,10413
5. BANGUNAN	0,91346	0,91904	0,93218	0,94453	0,95675	4,66598	0,93320
6. PERDAGANGAN, HOTEL & RESTORAN	0,27885	0,28056	0,28457	0,28835	0,29208	1,42441	0,28488
7. PENGANGKUTAN & KOMUNIKASI	0,60010	0,60376	0,61240	0,62052	0,62855	3,06533	0,61307
8. KEUANGAN, PERSEWAAN, & JS. PRSH.	0,67837	0,68252	0,69228	0,70146	0,71049	3,46512	0,69302
9. JASA-JASA	0,97261	0,97855	0,99256	1,00572	1,01874	4,96818	0,99364

G.17 Analisis DLQ Kecamatan Kalisat Tahun 2009

LAPANGAN USAHA	gij	Gj	Gi	GJ	PDRB KECAMATAN	PDRB KABUPATEN	DLQ	KRITERIA
1. PERTANIAN	105,760.00	243,059.78	4,430,154.63	10,891,607.20	0.43512	0.40675	1.06975	POTENSI
2. PERTAMBANGAN & PENGGALIAN	9,662.42	243,059.78	370,097.60	10,891,607.20	0.03976	0.03398	1.17001	POTENSI
3. INDUSTRI PENGOLAHAN	44,701.22	243,059.78	1,131,069.41	10,891,607.20	0.18391	0.10385	1.77099	POTENSI
4. LISTRIK, GAS & AIR BERSIH	2,636.61	243,059.78	92,368.48	10,891,607.20	0.01085	0.00848	1.27955	POTENSI
5. BANGUNAN	5,130.13	243,059.78	228,774.17	10,891,607.20	0.02111	0.02100	1.00503	POTENSI
6. PERDAGANGAN, HOTEL & RESTORAN	21,050.79	243,059.78	2,514,475.45	10,891,607.20	0.08661	0.23086	0.37516	TIDAK POTENSI
7. PENGANGKUTAN & KOMUNIKASI	22,733.65	243,059.78	475,660.20	10,891,607.20	0.09353	0.04367	2.14174	POTENSI
8. KEUANGAN, PERSEWAAN, & JS. PRSH.	7,377.99	243,059.78	573,642.29	10,891,607.20	0.03036	0.05267	0.57641	TIDAK POTENSI
9. JASA-JASA	24,006.98	243,059.78	1,075,364.97	10,891,607.20	0.09877	0.09873	1.00041	POTENSI

Perhitungan DLQ Kecamatan Kalisat Tahun 2010

LAPANGAN USAHA	gij	Gj	Gi	GJ	PDRB KECAMATAN	PDRB KABUPATEN	DLQ	KRITERIA
1. PERTANIAN	110,325.81	257,554.96	4,619,631.09	11,550,549.44	0.42836	0.39995	1.07104	POTENSI
2. PERTAMBANGAN & PENGGALIAN	10,352.53	257,554.96	396,530.67	11,550,549.44	0.04020	0.03433	1.17096	POTENSI
3. INDUSTRI PENGOLAHAN	47,743.19	257,554.96	1,208,040.12	11,550,549.44	0.18537	0.10459	1.77243	POTENSI
4. LISTRIK, GAS & AIR BERSIH	2,805.89	257,554.96	98,299.04	11,550,549.44	0.01090	0.00851	1.28057	POTENSI
5. BANGUNAN	5,485.04	257,554.96	244,601.33	11,550,549.44	0.02130	0.02118	1.00584	POTENSI
6. PERDAGANGAN, HOTEL & RESTORAN	22,591.61	257,554.96	2,698,523.93	11,550,549.44	0.08772	0.23363	0.37547	TIDAK POTENSI
7. PENGANGKUTAN & KOMUNIKASI	24,528.55	257,554.96	513,215.22	11,550,549.44	0.09524	0.04443	2.14348	POTENSI
8. KEUANGAN, PERSEWAAN, & JS. PRSH.	7,924.19	257,554.96	616,109.71	11,550,549.44	0.03077	0.05334	0.57688	TIDAK POTENSI
9. JASA-JASA	25,798.15	257,554.96	1,155,598.32	11,550,549.44	0.10017	0.10005	1.00122	POTENSI

Lanjutan.

Perhitungan DLQ Kecamatan Kalisat Tahun 2011

LAPANGAN USAHA	gij	Gj	Gi	GJ	PDRB KECAMATAN	PDRB KABUPATEN	DLQ	KRITERIA
1. PERTANIAN	114,349.67	274,519.36	4,787,322.32	12,359,522.18	0.41655	0.38734	1.07541	POTENSI
2. PERTAMBANGAN & PENGGALIAN	10,796.90	274,519.36	413,551.27	12,359,522.18	0.03933	0.03346	1.17554	POTENSI
3. INDUSTRI PENGOLAHAN	51,746.86	274,519.36	1,309,344.34	12,359,522.18	0.18850	0.10594	1.77937	POTENSI
4. LISTRIK, GAS & AIR BERSIH	3,005.52	274,519.36	105,292.57	12,359,522.18	0.01095	0.00852	1.28555	POTENSI
5. BANGUNAN	5,949.44	274,519.36	265,310.45	12,359,522.18	0.02168	0.02147	1.00976	POTENSI
6. PERDAGANGAN, HOTEL & RESTORAN	25,000.72	274,519.36	2,986,287.18	12,359,522.18	0.09107	0.24162	0.37693	TIDAK POTENSI
7. PENGANGKUTAN & KOMUNIKASI	26,964.32	274,519.36	564,179.37	12,359,522.18	0.09823	0.04565	2.15186	POTENSI
8. KEUANGAN, PERSEWAAN, & JS. PRSH.	8,618.41	274,519.36	670,086.08	12,359,522.18	0.03140	0.05422	0.57913	TIDAK POTENSI
9. JASA-JASA	28,087.53	274,519.36	1,258,148.58	12,359,522.18	0.10232	0.10180	1.00513	POTENSI

Perhitungan DLQ Kecamatan Kalisat Tahun 2012

LAPANGAN USAHA	gij	Gj	Gi	GJ	PDRB KECAMATAN	PDRB KABUPATEN	DLQ	KRITERIA
1. PERTANIAN	119,691.77	292,224.04	5,003,260.26	13,250,979.79	0.40959	0.37758	1.08479	POTENSI
2. PERTAMBANGAN & PENGGALIAN	11,251.67	292,224.04	430,970.11	13,250,979.79	0.03851	0.03252	1.18396	POTENSI
3. INDUSTRI PENGOLAHAN	55,090.07	292,224.04	1,393,937.30	13,250,979.79	0.18852	0.10520	1.79212	POTENSI
4. LISTRIK, GAS & AIR BERSIH	3,186.33	292,224.04	111,627.07	13,250,979.79	0.01091	0.00842	1.29475	POTENSI
5. BANGUNAN	6,463.40	292,224.04	288,230.12	13,250,979.79	0.02212	0.02175	1.01699	POTENSI
6. PERDAGANGAN, HOTEL & RESTORAN	27,919.80	292,224.04	3,334,965.87	13,250,979.79	0.09555	0.25168	0.37964	TIDAK POTENSI
7. PENGANGKUTAN & KOMUNIKASI	29,174.66	292,224.04	610,426.67	13,250,979.79	0.09984	0.04607	2.16729	POTENSI
8. KEUANGAN, PERSEWAAN, & JS. PRSH.	9,424.77	292,224.04	732,780.77	13,250,979.79	0.03226	0.05530	0.58327	TIDAK POTENSI
9. JASA-JASA	30,021.57	292,224.04	1,344,781.63	13,250,979.79	0.10274	0.10149	1.01234	POTENSI

Lanjutan.
Perhitungan DLQ Kecamatan Kalisat Tahun 2013

LAPANGAN USAHA	gij	Gj	Gi	GJ	PDRB KECAMATAN	PDRB KABUPATEN	DLQ	KRITERIA
1. PERTANIAN	124,522.23	310,546.90	5,205,901.00	14,165,901.52	0.40098	0.36750	1.09111	POTENSI
2. PERTAMBANGAN & PENGGALIAN	11,991.87	310,546.90	459,321.84	14,165,901.52	0.03862	0.03242	1.19102	POTENSI
3. INDUSTRI PENGOLAHAN	59,090.05	310,546.90	1,495,148.24	14,165,901.52	0.19028	0.10555	1.80282	POTENSI
4. LISTRIK, GAS & AIR BERSIH	3,386.97	310,546.90	118,656.10	14,165,901.52	0.01091	0.00838	1.30245	POTENSI
5. BANGUNAN	7,225.66	310,546.90	322,222.66	14,165,901.52	0.02327	0.02275	1.02305	POTENSI
6. PERDAGANGAN, HOTEL & RESTORAN	30,984.87	310,546.90	3,701,082.58	14,165,901.52	0.09978	0.26127	0.38190	TIDAK POTENSI
7. PENGANGKUTAN & KOMUNIKASI	31,511.32	310,546.90	659,316.93	14,165,901.52	0.10147	0.04654	2.18022	POTENSI
8. KEUANGAN, PERSEWAAN, & JS. PRSH.	10,023.74	310,546.90	779,350.69	14,165,901.52	0.03228	0.05502	0.58675	TIDAK POTENSI
9. JASA-JASA	31,810.20	310,546.90	1,424,901.48	14,165,901.52	0.10244	0.10059	1.01838	POTENSI

Rata-rata Perhitungan DLQ Kecamatan Kalisat Tahun 2009-2013

LAPANGAN USAHA	2009	2010	2011	2012	2013	TOTAL	RATA- RATA
1. PERTANIAN	1,06975	1,07104	1,07541	1,08479	1,09111	5,39210	1,07842
2. PERTAMBANGAN & PENGGALIAN	1,17001	1,17096	1,17554	1,18396	1,19102	5,89149	1,17830
3. INDUSTRI PENGOLAHAN	1,77099	1,77243	1,77937	1,79212	1,80282	8,91774	1,78355
4. LISTRIK, GAS & AIR BERSIH	1,27955	1,28057	1,28555	1,29475	1,30245	6,44287	1,28857
5. BANGUNAN	1,00503	1,00584	1,00976	1,01699	1,02305	5,06068	1,01214
6. PERDAGANGAN, HOTEL & RESTORAN	0,37516	0,37547	0,37693	0,37964	0,38190	1,88910	0,37782
7. PENGANGKUTAN & KOMUNIKASI	2,14174	2,14348	2,15186	2,16729	2,18022	10,78461	2,15692
8. KEUANGAN, PERSEWAAN, & JS. PRSH.	0,57641	0,57688	0,57913	0,58327	0,58675	2,90244	0,58049
9. JASA-JASA	1,00041	1,00122	1,00513	1,01234	1,01838	5,03748	1,00750

G.18 Analisis DLQ Kecamatan Tempurejo Tahun 2009

LAPANGAN USAHA	gij	Gj	Gi	GJ	PDRB KECAMATAN	PDRB KABUPATEN	DLQ	KRITERIA
1. PERTANIAN	122,878.40	214,821.58	4,430,154.63	10,891,607.20	0.57200	0.40675	1.40628	POTENSI
2. PERTAMBANGAN & PENGGALIAN	10,532.26	214,821.58	370,097.60	10,891,607.20	0.04903	0.03398	1.44297	POTENSI
3. INDUSTRI PENGOLAHAN	21,917.14	214,821.58	1,131,069.41	10,891,607.20	0.10203	0.10385	0.98249	TIDAK POTENSI
4. LISTRIK, GAS & AIR BERSIH	2,555.38	214,821.58	92,368.48	10,891,607.20	0.01190	0.00848	1.40316	POTENSI
5. BANGUNAN	5,621.83	214,821.58	228,774.17	10,891,607.20	0.02617	0.02100	1.24611	POTENSI
6. PERDAGANGAN, HOTEL & RESTORAN	15,944.35	214,821.58	2,514,475.45	10,891,607.20	0.07423	0.23086	0.32151	TIDAK POTENSI
7. PENGANGKUTAN & KOMUNIKASI	7,652.78	214,821.58	475,660.20	10,891,607.20	0.03563	0.04367	0.81581	TIDAK POTENSI
8. KEUANGAN, PERSEWAAN, & JS. PRSH.	9,457.26	214,821.58	573,642.29	10,891,607.20	0.04403	0.05267	0.83595	TIDAK POTENSI
9. JASA-JASA	18,262.20	214,821.58	1,075,364.97	10,891,607.20	0.08502	0.09873	0.86106	TIDAK POTENSI

Perhitungan DLQ Kecamatan Tempurejo Tahun 2010

LAPANGAN USAHA	gij	Gj	Gi	GJ	PDRB KECAMATAN	PDRB KABUPATEN	DLQ	KRITERIA
1. PERTANIAN	128,169.05	226,742.89	4,619,631.09	11,550,549.44	0.56526	0.39995	1.41334	POTENSI
2. PERTAMBANGAN & PENGGALIAN	11,284.49	226,742.89	396,530.67	11,550,549.44	0.04977	0.03433	1.44980	POTENSI
3. INDUSTRI PENGOLAHAN	23,408.82	226,742.89	1,208,040.12	11,550,549.44	0.10324	0.10459	0.98715	TIDAK POTENSI
4. LISTRIK, GAS & AIR BERSIH	2,719.44	226,742.89	98,299.04	11,550,549.44	0.01200	0.00851	1.40979	POTENSI
5. BANGUNAN	6,010.76	226,742.89	244,601.33	11,550,549.44	0.02651	0.02118	1.25201	POTENSI
6. PERDAGANGAN, HOTEL & RESTORAN	17,111.40	226,742.89	2,698,523.93	11,550,549.44	0.07547	0.23363	0.32304	TIDAK POTENSI
7. PENGANGKUTAN & KOMUNIKASI	8,256.99	226,742.89	513,215.22	11,550,549.44	0.03642	0.04443	0.81967	TIDAK POTENSI
8. KEUANGAN, PERSEWAAN, & JS. PRSH.	10,157.39	226,742.89	616,109.71	11,550,549.44	0.04480	0.05334	0.83991	TIDAK POTENSI
9. JASA-JASA	19,624.75	226,742.89	1,155,598.32	11,550,549.44	0.08655	0.10005	0.86514	TIDAK POTENSI

Lanjutan.
Perhitungan DLQ Kecamatan Tempurejo Tahun 2011

LAPANGAN USAHA	gij	Gj	Gi	GJ	PDRB KECAMATAN	PDRB KABUPATEN	DLQ	KRITERIA
1. PERTANIAN	132,753.08	239,752.76	4,787,322.32	12,359,522.18	0.55371	0.38734	1.42952	POTENSI
2. PERTAMBANGAN & PENGGALIAN	11,768.86	239,752.76	413,551.27	12,359,522.18	0.04909	0.03346	1.46716	POTENSI
3. INDUSTRI PENGOLAHAN	25,371.63	239,752.76	1,309,344.34	12,359,522.18	0.10583	0.10594	0.99896	TIDAK POTENSI
4. LISTRIK, GAS & AIR BERSIH	2,912.92	239,752.76	105,292.57	12,359,522.18	0.01215	0.00852	1.42663	POTENSI
5. BANGUNAN	6,519.66	239,752.76	265,310.45	12,359,522.18	0.02720	0.02147	1.26699	POTENSI
6. PERDAGANGAN, HOTEL & RESTORAN	18,936.11	239,752.76	2,986,287.18	12,359,522.18	0.07899	0.24162	0.32690	TIDAK POTENSI
7. PENGANGKUTAN & KOMUNIKASI	9,076.94	239,752.76	564,179.37	12,359,522.18	0.03786	0.04565	0.82948	TIDAK POTENSI
8. KEUANGAN, PERSEWAAN, & JS. PRSH.	11,047.26	239,752.76	670,086.08	12,359,522.18	0.04608	0.05422	0.84996	TIDAK POTENSI
9. JASA-JASA	21,366.30	239,752.76	1,258,148.58	12,359,522.18	0.08912	0.10180	0.87549	TIDAK POTENSI

Perhitungan DLQ Kecamatan Tempurejo Tahun 2012

LAPANGAN USAHA	gij	Gj	Gi	GJ	PDRB KECAMATAN	PDRB KABUPATEN	DLQ	KRITERIA
1. PERTANIAN	138,875.21	254,208.13	5,003,260.26	13,250,979.79	0.54631	0.37758	1.44688	POTENSI
2. PERTAMBANGAN & PENGGALIAN	12,264.57	254,208.13	430,970.11	13,250,979.79	0.04825	0.03252	1.48353	POTENSI
3. INDUSTRI PENGOLAHAN	27,010.82	254,208.13	1,393,937.30	13,250,979.79	0.10626	0.10520	1.01011	POTENSI
4. LISTRIK, GAS & AIR BERSIH	3,088.17	254,208.13	111,627.07	13,250,979.79	0.01215	0.00842	1.44253	POTENSI
5. BANGUNAN	7,082.88	254,208.13	288,230.12	13,250,979.79	0.02787	0.02175	1.28111	POTENSI
6. PERDAGANGAN, HOTEL & RESTORAN	21,147.09	254,208.13	3,334,965.87	13,250,979.79	0.08319	0.25168	0.33055	TIDAK POTENSI
7. PENGANGKUTAN & KOMUNIKASI	9,821.00	254,208.13	610,426.67	13,250,979.79	0.03864	0.04607	0.83873	TIDAK POTENSI
8. KEUANGAN, PERSEWAAN, & JS. PRSH.	12,080.86	254,208.13	732,780.77	13,250,979.79	0.04753	0.05530	0.85944	TIDAK POTENSI
9. JASA-JASA	22,837.53	254,208.13	1,344,781.63	13,250,979.79	0.08984	0.10149	0.88526	TIDAK POTENSI

Lanjutan.
Perhitungan DLQ Kecamatan Tempurejo Tahun 2013

LAPANGAN USAHA	gij	gj	Gi	GJ	PDRB KECAMATAN	PDRB KABUPATEN	DLQ	KRITERIA
1. PERTANIAN	144,709.59	269,076.85	5,205,901.00	14,165,901.52	0.53780	0.36750	1.46343	POTENSI
2. PERTAMBANGAN & PENGGALIAN	13,071.40	269,076.85	459,321.84	14,165,901.52	0.04858	0.03242	1.49832	POTENSI
3. INDUSTRI PENGOLAHAN	28,972.02	269,076.85	1,495,148.24	14,165,901.52	0.10768	0.10555	1.02018	POTENSI
4. LISTRIK, GAS & AIR BERSIH	3,282.62	269,076.85	118,656.10	14,165,901.52	0.01220	0.00838	1.45689	POTENSI
5. BANGUNAN	7,918.20	269,076.85	322,222.66	14,165,901.52	0.02943	0.02275	1.29387	POTENSI
6. PERDAGANGAN, HOTEL & RESTORAN	23,468.65	269,076.85	3,701,082.58	14,165,901.52	0.08722	0.26127	0.33384	TIDAK POTENSI
7. PENGANGKUTAN & KOMUNIKASI	10,607.59	269,076.85	659,316.93	14,165,901.52	0.03943	0.04654	0.84709	TIDAK POTENSI
8. KEUANGAN, PERSEWAAN, & JS. PRSH.	12,848.63	269,076.85	779,350.69	14,165,901.52	0.04775	0.05502	0.86801	TIDAK POTENSI
9. JASA-JASA	24,198.15	269,076.85	1,424,901.48	14,165,901.52	0.08993	0.10059	0.89409	TIDAK POTENSI

Rata-rata Perhitungan DLQ Kecamatan Tempurejo Tahun 2009-2013

LAPANGAN USAHA	2009	2010	2011	2012	2013	TOTAL	RATA- RATA
1. PERTANIAN	1,40628	1,41334	1,42952	1,44688	1,46343	7,15945	1,43189
2. PERTAMBANGAN & PENGGALIAN	1,44297	1,44980	1,46716	1,48353	1,49832	7,34178	1,46836
3. INDUSTRI PENGOLAHAN	0,98249	0,98715	0,99896	1,01011	1,02018	4,99888	0,99978
4. LISTRIK, GAS & AIR BERSIH	1,40316	1,40979	1,42663	1,44253	1,45689	7,13900	1,42780
5. BANGUNAN	1,24611	1,25201	1,26699	1,28111	1,29387	6,34009	1,26802
6. PERDAGANGAN, HOTEL & RESTORAN	0,32151	0,32304	0,32690	0,33055	0,33384	1,63585	0,32717
7. PENGANGKUTAN & KOMUNIKASI	0,81581	0,81967	0,82948	0,83873	0,84709	4,15079	0,83016
8. KEUANGAN, PERSEWAAN, & JS. PRSH.	0,83595	0,83991	0,84996	0,85944	0,86801	4,25327	0,85065
9. JASA-JASA	0,86106	0,86514	0,87549	0,88526	0,89409	4,38105	0,87621

G.19 Analisis DLQ Kecamatan Panti Tahun 2009

LAPANGAN USAHA	gij	gj	Gi	GJ	PDRB KECAMATAN	PDRB KABUPATEN	DLQ	KRITERIA
1. PERTANIAN	145,219.82	220,786.26	4,430,154.63	10,891,607.20	0.65774	0.40675	1.61707	POTENSI
2. PERTAMBANGAN & PENGGALIAN	6,646.98	220,786.26	370,097.60	10,891,607.20	0.03011	0.03398	0.88612	TIDAK POTENSI
3. INDUSTRI PENGOLAHAN	26,794.54	220,786.26	1,131,069.41	10,891,607.20	0.12136	0.10385	1.16867	POTENSI
4. LISTRIK, GAS & AIR BERSIH	1,797.81	220,786.26	92,368.48	10,891,607.20	0.00815	0.00848	0.96067	TIDAK POTENSI
5. BANGUNAN	5,654.56	220,786.26	228,774.17	10,891,607.20	0.02562	0.02100	1.21951	POTENSI
6. PERDAGANGAN, HOTEL & RESTORAN	7,910.44	220,786.26	2,514,475.45	10,891,607.20	0.03583	0.23086	0.15521	TIDAK POTENSI
7. PENGANGKUTAN & KOMUNIKASI	2,261.36	220,786.26	475,660.20	10,891,607.20	0.01025	0.04367	0.23463	TIDAK POTENSI
8. KEUANGAN, PERSEWAAN, & JS. PRSH.	13,326.31	220,786.26	573,642.29	10,891,607.20	0.06036	0.05267	1.14609	POTENSI
9. JASA-JASA	11,174.43	220,786.26	1,075,364.97	10,891,607.20	0.05062	0.09873	0.51266	TIDAK POTENSI

Perhitungan DLQ Kecamatan Panti Tahun 2010

LAPANGAN USAHA	gij	gj	Gi	GJ	PDRB KECAMATAN	PDRB KABUPATEN	DLQ	KRITERIA
1. PERTANIAN	151,199.44	232,148.48	4,619,631.09	11,550,549.44	0.65131	0.39995	1.62847	POTENSI
2. PERTAMBANGAN & PENGGALIAN	7,121.72	232,148.48	396,530.67	11,550,549.44	0.03068	0.03433	0.89372	TIDAK POTENSI
3. INDUSTRI PENGOLAHAN	28,617.94	232,148.48	1,208,040.12	11,550,549.44	0.12328	0.10459	1.17871	POTENSI
4. LISTRIK, GAS & AIR BERSIH	1,913.24	232,148.48	98,299.04	11,550,549.44	0.00825	0.00851	0.96890	TIDAK POTENSI
5. BANGUNAN	6,045.76	232,148.48	244,601.33	11,550,549.44	0.02605	0.02118	1.22998	POTENSI
6. PERDAGANGAN, HOTEL & RESTORAN	8,489.45	232,148.48	2,698,523.93	11,550,549.44	0.03657	0.23363	0.15654	TIDAK POTENSI
7. PENGANGKUTAN & KOMUNIKASI	2,439.90	232,148.48	513,215.22	11,550,549.44	0.01051	0.04443	0.23664	TIDAK POTENSI
8. KEUANGAN, PERSEWAAN, & JS. PRSH.	14,312.87	232,148.48	616,109.71	11,550,549.44	0.06166	0.05334	1.15593	POTENSI
9. JASA-JASA	12,008.16	232,148.48	1,155,598.32	11,550,549.44	0.05173	0.10005	0.51706	TIDAK POTENSI

Lanjutan.

Perhitungan DLQ Kecamatan Panti Tahun 2011

LAPANGAN USAHA	gij	gj	Gi	GJ	PDRB KECAMATAN	PDRB KABUPATEN	DLQ	KRITERIA
1. PERTANIAN	156,781.76	244,551.47	4,787,322.32	12,359,522.18	0.64110	0.38734	1.65514	POTENSI
2. PERTAMBANGAN & PENGGALIAN	7,427.41	244,551.47	413,551.27	12,359,522.18	0.03038	0.03346	0.90781	TIDAK POTENSI
3. INDUSTRI PENGOLAHAN	31,071.80	244,551.47	1,309,344.34	12,359,522.18	0.12706	0.10594	1.19938	POTENSI
4. LISTRIK, GAS & AIR BERSIH	2,049.36	244,551.47	105,292.57	12,359,522.18	0.00838	0.00852	0.98414	TIDAK POTENSI
5. BANGUNAN	6,557.62	244,551.47	265,310.45	12,359,522.18	0.02682	0.02147	1.24936	POTENSI
6. PERDAGANGAN, HOTEL & RESTORAN	9,394.74	244,551.47	2,986,287.18	12,359,522.18	0.03842	0.24162	0.15901	TIDAK POTENSI
7. PENGANGKUTAN & KOMUNIKASI	2,682.20	244,551.47	564,179.37	12,359,522.18	0.01097	0.04565	0.24036	TIDAK POTENSI
8. KEUANGAN, PERSEWAAN, & JS. PRSH.	15,566.80	244,551.47	670,086.08	12,359,522.18	0.06366	0.05422	1.17416	POTENSI
9. JASA-JASA	13,073.78	244,551.47	1,258,148.58	12,359,522.18	0.05346	0.10180	0.52521	TIDAK POTENSI

Perhitungan DLQ Kecamatan Panti Tahun 2012

LAPANGAN USAHA	gij	gj	Gi	GJ	PDRB KECAMATAN	PDRB KABUPATEN	DLQ	KRITERIA
1. PERTANIAN	163,070.94	257,520.74	5,003,260.26	13,250,979.79	0.63324	0.37758	1.67710	POTENSI
2. PERTAMBANGAN & PENGGALIAN	7,740.26	257,520.74	430,970.11	13,250,979.79	0.03006	0.03252	0.92427	TIDAK POTENSI
3. INDUSTRI PENGOLAHAN	33,021.77	257,520.74	1,393,937.30	13,250,979.79	0.12823	0.10520	1.21900	POTENSI
4. LISTRIK, GAS & AIR BERSIH	2,172.65	257,520.74	111,627.07	13,250,979.79	0.00844	0.00842	1.00196	POTENSI
5. BANGUNAN	7,124.12	257,520.74	288,230.12	13,250,979.79	0.02767	0.02175	1.27200	POTENSI
6. PERDAGANGAN, HOTEL & RESTORAN	10,491.67	257,520.74	3,334,965.87	13,250,979.79	0.04074	0.25168	0.16189	TIDAK POTENSI
7. PENGANGKUTAN & KOMUNIKASI	2,902.06	257,520.74	610,426.67	13,250,979.79	0.01127	0.04607	0.24471	TIDAK POTENSI
8. KEUANGAN, PERSEWAAN, & JS. PRSH.	17,023.26	257,520.74	732,780.77	13,250,979.79	0.06611	0.05530	1.19544	POTENSI
9. JASA-JASA	13,974.01	257,520.74	1,344,781.63	13,250,979.79	0.05427	0.10149	0.53473	TIDAK POTENSI

Lanjutan.
Perhitungan DLQ Kecamatan Panti Tahun 2013

LAPANGAN USAHA	gij	gj	Gi	GJ	PDRB KECAMATAN	PDRB KABUPATEN	DLQ	KRITERIA
1. PERTANIAN	169,496.44	271,128.71	5,205,901.00	14,165,901.52	0.62515	0.36750	1.70112	POTENSI
2. PERTAMBANGAN & PENGGALIAN	8,249.46	271,128.71	459,321.84	14,165,901.52	0.03043	0.03242	0.93848	TIDAK POTENSI
3. INDUSTRI PENGOLAHAN	35,419.46	271,128.71	1,495,148.24	14,165,901.52	0.13064	0.10555	1.23776	POTENSI
4. LISTRIK, GAS & AIR BERSIH	2,309.46	271,128.71	118,656.10	14,165,901.52	0.00852	0.00838	1.01735	POTENSI
5. BANGUNAN	7,964.31	271,128.71	322,222.66	14,165,901.52	0.02938	0.02275	1.29155	POTENSI
6. PERDAGANGAN, HOTEL & RESTORAN	11,643.46	271,128.71	3,701,082.58	14,165,901.52	0.04295	0.26127	0.16438	TIDAK POTENSI
7. PENGANGKUTAN & KOMUNIKASI	3,134.49	271,128.71	659,316.93	14,165,901.52	0.01156	0.04654	0.24847	TIDAK POTENSI
8. KEUANGAN, PERSEWAAN, & JS. PRSH.	18,105.13	271,128.71	779,350.69	14,165,901.52	0.06678	0.05502	1.21383	POTENSI
9. JASA-JASA	14,806.56	271,128.71	1,424,901.48	14,165,901.52	0.05461	0.10059	0.54296	TIDAK POTENSI

Rata-rata Perhitungan DLQ Kecamatan Panti Tahun 2009-2013

LAPANGAN USAHA	2009	2010	2011	2012	2013	TOTAL	RATA- RATA
1. PERTANIAN	1,61707	1,62847	1,65514	1,67710	1,70112	8,27890	1,65578
2. PERTAMBANGAN & PENGGALIAN	0,88612	0,89372	0,90781	0,92427	0,93848	4,55040	0,91008
3. INDUSTRI PENGOLAHAN	1,16867	1,17871	1,19938	1,21900	1,23776	6,00352	1,20070
4. LISTRIK, GAS & AIR BERSIH	0,96067	0,96890	0,98414	1,00196	1,01735	4,93303	0,98661
5. BANGUNAN	1,21951	1,22998	1,24936	1,27200	1,29155	6,26239	1,25248
6. PERDAGANGAN, HOTEL & RESTORAN	0,15521	0,15654	0,15901	0,16189	0,16438	0,79705	0,15941
7. PENGANGKUTAN & KOMUNIKASI	0,23463	0,23664	0,24036	0,24471	0,24847	1,20481	0,24096
8. KEUANGAN, PERSEWAAN, & JS. PRSH.	1,14609	1,15593	1,17416	1,19544	1,21383	5,88545	1,17709
9. JASA-JASA	0,51266	0,51706	0,52521	0,53473	0,54296	2,63261	0,52652

G.20 Analisis DLQ Kecamatan Ajung Tahun 2009

LAPANGAN USAHA	gij	gj	Gi	GJ	PDRB KECAMATAN	PDRB KABUPATEN	DLQ	KRITERIA
1. PERTANIAN	108,006.72	215,305.33	4,430,154.63	10,891,607.20	0.50165	0.40675	1.23331	POTENSI
2. PERTAMBANGAN & PENGGALIAN	9,789.17	215,305.33	370,097.60	10,891,607.20	0.04547	0.03398	1.33816	POTENSI
3. INDUSTRI PENGOLAHAN	16,492.38	215,305.33	1,131,069.41	10,891,607.20	0.07660	0.10385	0.73766	TIDAK POTENSI
4. LISTRIK, GAS & AIR BERSIH	2,546.49	215,305.33	92,368.48	10,891,607.20	0.01183	0.00848	1.39514	POTENSI
5. BANGUNAN	2,339.08	215,305.33	228,774.17	10,891,607.20	0.01087	0.02100	0.51744	TIDAK POTENSI
6. PERDAGANGAN, HOTEL & RESTORAN	46,767.26	215,305.33	2,514,475.45	10,891,607.20	0.21722	0.23086	0.94089	TIDAK POTENSI
7. PENGANGKUTAN & KOMUNIKASI	4,114.44	215,305.33	475,660.20	10,891,607.20	0.01911	0.04367	0.43768	TIDAK POTENSI
8. KEUANGAN, PERSEWAAN, & JS. PRSH.	12,975.36	215,305.33	573,642.29	10,891,607.20	0.06027	0.05267	1.14432	POTENSI
9. JASA-JASA	12,214.43	215,305.33	1,075,364.97	10,891,607.20	0.05674	0.09873	0.57463	TIDAK POTENSI

Perhitungan DLQ Kecamatan Ajung Tahun 2010

LAPANGAN USAHA	gij	gj	Gi	GJ	PDRB KECAMATAN	PDRB KABUPATEN	DLQ	KRITERIA
1. PERTANIAN	112,538.52	227,543.85	4,619,631.09	11,550,549.44	0.49458	0.39995	1.23661	POTENSI
2. PERTAMBANGAN & PENGGALIAN	10,488.33	227,543.85	396,530.67	11,550,549.44	0.04610	0.03433	1.34278	POTENSI
3. INDUSTRI PENGOLAHAN	17,614.71	227,543.85	1,208,040.12	11,550,549.44	0.07742	0.10459	0.74021	TIDAK POTENSI
4. LISTRIK, GAS & AIR BERSIH	2,709.99	227,543.85	98,299.04	11,550,549.44	0.01191	0.00851	1.39994	POTENSI
5. BANGUNAN	2,500.90	227,543.85	244,601.33	11,550,549.44	0.01100	0.02118	0.51921	TIDAK POTENSI
6. PERDAGANGAN, HOTEL & RESTORAN	50,190.42	227,543.85	2,698,523.93	11,550,549.44	0.22058	0.23363	0.94415	TIDAK POTENSI
7. PENGANGKUTAN & KOMUNIKASI	4,439.29	227,543.85	513,215.22	11,550,549.44	0.01951	0.04443	0.43918	TIDAK POTENSI
8. KEUANGAN, PERSEWAAN, & JS. PRSH.	13,935.94	227,543.85	616,109.71	11,550,549.44	0.06125	0.05334	1.14827	POTENSI
9. JASA-JASA	13,125.75	227,543.85	1,155,598.32	11,550,549.44	0.05769	0.10005	0.57661	TIDAK POTENSI

Lanjutan.
Perhitungan DLQ Kecamatan Ajung Tahun 2011

LAPANGAN USAHA	gij	gj	Gi	GJ	PDRB KECAMATAN	PDRB KABUPATEN	DLQ	KRITERIA
1. PERTANIAN	116,712.43	242,228.36	4,787,322.32	12,359,522.18	0.48183	0.38734	1.24395	POTENSI
2. PERTAMBANGAN & PENGGALIAN	10,938.53	242,228.36	413,551.27	12,359,522.18	0.04516	0.03346	1.34972	POTENSI
3. INDUSTRI PENGOLAHAN	19,091.85	242,228.36	1,309,344.34	12,359,522.18	0.07882	0.10594	0.74403	TIDAK POTENSI
4. LISTRIK, GAS & AIR BERSIH	2,902.79	242,228.36	105,292.57	12,359,522.18	0.01199	0.00852	1.40714	POTENSI
5. BANGUNAN	2,712.64	242,228.36	265,310.45	12,359,522.18	0.01120	0.02147	0.52188	TIDAK POTENSI
6. PERDAGANGAN, HOTEL & RESTORAN	55,542.59	242,228.36	2,986,287.18	12,359,522.18	0.22930	0.24162	0.94902	TIDAK POTENSI
7. PENGANGKUTAN & KOMUNIKASI	4,880.13	242,228.36	564,179.37	12,359,522.18	0.02015	0.04565	0.44145	TIDAK POTENSI
8. KEUANGAN, PERSEWAAN, & JS. PRSH.	15,156.85	242,228.36	670,086.08	12,359,522.18	0.06258	0.05422	1.15420	POTENSI
9. JASA-JASA	14,290.56	242,228.36	1,258,148.58	12,359,522.18	0.05900	0.10180	0.57959	TIDAK POTENSI

Perhitungan DLQ Kecamatan Ajung Tahun 2012

LAPANGAN USAHA	gij	gj	Gi	GJ	PDRB KECAMATAN	PDRB KABUPATEN	DLQ	KRITERIA
1. PERTANIAN	121,428.77	258,335.38	5,003,260.26	13,250,979.79	0.47005	0.37758	1.24490	POTENSI
2. PERTAMBANGAN & PENGGALIAN	11,399.26	258,335.38	430,970.11	13,250,979.79	0.04413	0.03252	1.35684	POTENSI
3. INDUSTRI PENGOLAHAN	20,325.32	258,335.38	1,393,937.30	13,250,979.79	0.07868	0.10520	0.74796	TIDAK POTENSI
4. LISTRIK, GAS & AIR BERSIH	3,077.42	258,335.38	111,627.07	13,250,979.79	0.01192	0.00842	1.41455	POTENSI
5. BANGUNAN	2,946.98	258,335.38	288,230.12	13,250,979.79	0.01141	0.02175	0.52462	TIDAK POTENSI
6. PERDAGANGAN, HOTEL & RESTORAN	62,027.74	258,335.38	3,334,965.87	13,250,979.79	0.24011	0.25168	0.95403	TIDAK POTENSI
7. PENGANGKUTAN & KOMUNIKASI	5,280.16	258,335.38	610,426.67	13,250,979.79	0.02044	0.04607	0.44377	TIDAK POTENSI
8. KEUANGAN, PERSEWAAN, & JS. PRSH.	16,574.96	258,335.38	732,780.77	13,250,979.79	0.06416	0.05530	1.16029	POTENSI
9. JASA-JASA	15,274.57	258,335.38	1,344,781.63	13,250,979.79	0.05913	0.10149	0.58265	TIDAK POTENSI

Lanjutan.
Perhitungan DLQ Kecamatan Ajung Tahun 2013

LAPANGAN USAHA	gij	gj	Gi	GJ	PDRB KECAMATAN	PDRB KABUPATEN	DLQ	KRITERIA
1. PERTANIAN	126,225.85	275,095.08	5,205,901.00	14,165,901.52	0.45885	0.36750	1.24858	POTENSI
2. PERTAMBANGAN & PENGGALIAN	12,149.17	275,095.08	459,321.84	14,165,901.52	0.04417	0.03242	1.36215	POTENSI
3. INDUSTRI PENGOLAHAN	21,801.10	275,095.08	1,495,148.24	14,165,901.52	0.07925	0.10555	0.75089	TIDAK POTENSI
4. LISTRIK, GAS & AIR BERSIH	3,271.21	275,095.08	118,656.10	14,165,901.52	0.01189	0.00838	1.42006	POTENSI
5. BANGUNAN	3,294.53	275,095.08	322,222.66	14,165,901.52	0.01198	0.02275	0.52666	TIDAK POTENSI
6. PERDAGANGAN, HOTEL & RESTORAN	68,837.22	275,095.08	3,701,082.58	14,165,901.52	0.25023	0.26127	0.95777	TIDAK POTENSI
7. PENGANGKUTAN & KOMUNIKASI	5,703.06	275,095.08	659,316.93	14,165,901.52	0.02073	0.04654	0.44550	TIDAK POTENSI
8. KEUANGAN, PERSEWAAN, & JS. PRSH.	17,628.33	275,095.08	779,350.69	14,165,901.52	0.06408	0.05502	1.16483	POTENSI
9. JASA-JASA	16,184.61	275,095.08	1,424,901.48	14,165,901.52	0.05884	0.10059	0.58493	TIDAK POTENSI

Rata-rata Perhitungan DLQ Kecamatan Ajung Tahun 2009-2013

LAPANGAN USAHA	2009	2010	2011	2012	2013	TOTAL	RATA- RATA
1. PERTANIAN	1,23331	1,23661	1,24395	1,24490	1,24858	6,20735	1,24147
2. PERTAMBANGAN & PENGGALIAN	1,33816	1,34278	1,34972	1,35684	1,36215	6,74965	1,34993
3. INDUSTRI PENGOLAHAN	0,73766	0,74021	0,74403	0,74796	0,75089	3,72074	0,74415
4. LISTRIK, GAS & AIR BERSIH	1,39514	1,39994	1,40714	1,41455	1,42006	7,03683	1,40737
5. BANGUNAN	0,51744	0,51921	0,52188	0,52462	0,52666	2,60980	0,52196
6. PERDAGANGAN, HOTEL & RESTORAN	0,94089	0,94415	0,94902	0,95403	0,95777	4,74586	0,94917
7. PENGANGKUTAN & KOMUNIKASI	0,43768	0,43918	0,44145	0,44377	0,44550	2,20758	0,44152
8. KEUANGAN, PERSEWAAN, & JS. PRSH.	1,14432	1,14827	1,15420	1,16029	1,16483	5,77191	1,15438
9. JASA-JASA	0,57463	0,57661	0,57959	0,58265	0,58493	2,89842	0,57968

G.21 Analisis DLQ Kecamatan Sukowono Tahun 2009

LAPANGAN USAHA					PDRB	PDRB	DLQ	KRITERIA
	gij	gj	Gi	GJ	KECAMATAN	KABUPATEN		
1. PERTANIAN	86,400.49	190,503.85	4,430,154.63	10,891,607.20	0.45354	0.40675	1.11503	POTENSI
2. PERTAMBANGAN & PENGGALIAN	6,728.48	190,503.85	370,097.60	10,891,607.20	0.03532	0.03398	1.03956	POTENSI
3. INDUSTRI PENGOLAHAN	16,916.50	190,503.85	1,131,069.41	10,891,607.20	0.08880	0.10385	0.85513	TIDAK POTENSI
4. LISTRIK, GAS & AIR BERSIH	1,798.90	190,503.85	92,368.48	10,891,607.20	0.00945	0.00848	1.11405	POTENSI
5. BANGUNAN	5,158.01	190,503.85	228,774.17	10,891,607.20	0.02708	0.02100	1.28927	POTENSI
6. PERDAGANGAN, HOTEL & RESTORAN	48,965.48	190,503.85	2,514,475.45	10,891,607.20	0.25704	0.23086	1.11336	POTENSI
7. PENGANGKUTAN & KOMUNIKASI	7,951.30	190,503.85	475,660.20	10,891,607.20	0.04174	0.04367	0.95583	TIDAK POTENSI
8. KEUANGAN, PERSEWAAN, & JS. PRSH.	6,907.84	190,503.85	573,642.29	10,891,607.20	0.03627	0.05267	0.68857	TIDAK POTENSI
9. JASA-JASA	9,676.84	190,503.85	1,075,364.97	10,891,607.20	0.05080	0.09873	0.51453	TIDAK POTENSI

Perhitungan DLQ Kecamatan Sukowono Tahun 2010

LAPANGAN USAHA					PDRB	PDRB	DLQ	KRITERIA
	gij	gj	Gi	GJ	KECAMATAN	KABUPATEN		
1. PERTANIAN	90,153.21	201,805.88	4,619,631.09	11,550,549.44	0.44674	0.39995	1.11698	POTENSI
2. PERTAMBANGAN & PENGGALIAN	7,209.04	201,805.88	396,530.67	11,550,549.44	0.03573	0.03433	1.04070	POTENSI
3. INDUSTRI PENGOLAHAN	18,067.69	201,805.88	1,208,040.12	11,550,549.44	0.08953	0.10459	0.85607	TIDAK POTENSI
4. LISTRIK, GAS & AIR BERSIH	1,914.40	201,805.88	98,299.04	11,550,549.44	0.00949	0.00851	1.11525	POTENSI
5. BANGUNAN	5,514.85	201,805.88	244,601.33	11,550,549.44	0.02733	0.02118	1.29068	POTENSI
6. PERDAGANGAN, HOTEL & RESTORAN	52,549.54	201,805.88	2,698,523.93	11,550,549.44	0.26040	0.23363	1.11460	POTENSI
7. PENGANGKUTAN & KOMUNIKASI	8,579.08	201,805.88	513,215.22	11,550,549.44	0.04252	0.04443	0.95688	TIDAK POTENSI
8. KEUANGAN, PERSEWAAN, & JS. PRSH.	7,419.24	201,805.88	616,109.71	11,550,549.44	0.03677	0.05334	0.68933	TIDAK POTENSI
9. JASA-JASA	10,398.83	201,805.88	1,155,598.32	11,550,549.44	0.05153	0.10005	0.51509	TIDAK POTENSI

Lanjutan.
Perhitungan DLQ Kecamatan Sukowono Tahun 2011

LAPANGAN USAHA	gij	gj	Gi	GJ	PDRB KECAMATAN	PDRB KABUPATEN	DLQ	KRITERIA
1. PERTANIAN	93,549.63	215,658.46	4,787,322.32	12,359,522.18	0.43379	0.38734	1.11992	POTENSI
2. PERTAMBANGAN & PENGGALIAN	7,518.48	215,658.46	413,551.27	12,359,522.18	0.03487	0.03346	1.04205	POTENSI
3. INDUSTRI PENGOLAHAN	19,582.82	215,658.46	1,309,344.34	12,359,522.18	0.09081	0.10594	0.85719	TIDAK POTENSI
4. LISTRIK, GAS & AIR BERSIH	2,050.60	215,658.46	105,292.57	12,359,522.18	0.00951	0.00852	1.11667	POTENSI
5. BANGUNAN	5,981.77	215,658.46	265,310.45	12,359,522.18	0.02774	0.02147	1.29235	POTENSI
6. PERDAGANGAN, HOTEL & RESTORAN	58,153.27	215,658.46	2,986,287.18	12,359,522.18	0.26966	0.24162	1.11605	POTENSI
7. PENGANGKUTAN & KOMUNIKASI	9,431.02	215,658.46	564,179.37	12,359,522.18	0.04374	0.04565	0.95812	TIDAK POTENSI
8. KEUANGAN, PERSEWAAN, & JS. PRSH.	8,069.23	215,658.46	670,086.08	12,359,522.18	0.03742	0.05422	0.69022	TIDAK POTENSI
9. JASA-JASA	11,321.65	215,658.46	1,258,148.58	12,359,522.18	0.05250	0.10180	0.51576	TIDAK POTENSI

Perhitungan DLQ Kecamatan Sukowono Tahun 2012

LAPANGAN USAHA	gij	Gj	Gi	GJ	PDRB KECAMATAN	PDRB KABUPATEN	DLQ	KRITERIA
1. PERTANIAN	97,840.16	231,268.59	5,003,260.26	13,250,979.79	0.42306	0.37758	1.12046	POTENSI
2. PERTAMBANGAN & PENGGALIAN	7,835.16	231,268.59	430,970.11	13,250,979.79	0.03388	0.03252	1.04180	POTENSI
3. INDUSTRI PENGOLAHAN	20,848.01	231,268.59	1,393,937.30	13,250,979.79	0.09015	0.10520	0.85698	TIDAK POTENSI
4. LISTRIK, GAS & AIR BERSIH	2,173.97	231,268.59	111,627.07	13,250,979.79	0.00940	0.00842	1.11637	POTENSI
5. BANGUNAN	6,498.52	231,268.59	288,230.12	13,250,979.79	0.02810	0.02175	1.29202	POTENSI
6. PERDAGANGAN, HOTEL & RESTORAN	64,943.25	231,268.59	3,334,965.87	13,250,979.79	0.28082	0.25168	1.11578	POTENSI
7. PENGANGKUTAN & KOMUNIKASI	10,204.10	231,268.59	610,426.67	13,250,979.79	0.04413	0.04607	0.95788	TIDAK POTENSI
8. KEUANGAN, PERSEWAAN, & JS. PRSH.	8,824.20	231,268.59	732,780.77	13,250,979.79	0.03816	0.05530	0.69005	TIDAK POTENSI
9. JASA-JASA	12,101.23	231,268.59	1,344,781.63	13,250,979.79	0.05233	0.10149	0.51564	TIDAK POTENSI

Lanjutan.
Perhitungan DLQ Kecamatan Sukowono Tahun 2013

LAPANGAN USAHA	gij	gj	Gi	GJ	PDRB KECAMATAN	PDRB KABUPATEN	DLQ	KRITERIA
1. PERTANIAN	101,881.15	247,470.64	5,205,901.00	14,165,901.52	0.41169	0.36750	1.12027	POTENSI
2. PERTAMBANGAN & PENGGALIAN	8,350.60	247,470.64	459,321.84	14,165,901.52	0.03375	0.03242	1.04081	POTENSI
3. INDUSTRI PENGOLAHAN	22,361.74	247,470.64	1,495,148.24	14,165,901.52	0.09036	0.10555	0.85617	TIDAK POTENSI
4. LISTRIK, GAS & AIR BERSIH	2,310.86	247,470.64	118,656.10	14,165,901.52	0.00934	0.00838	1.11529	POTENSI
5. BANGUNAN	7,264.92	247,470.64	322,222.66	14,165,901.52	0.02936	0.02275	1.29078	POTENSI
6. PERDAGANGAN, HOTEL & RESTORAN	72,072.80	247,470.64	3,701,082.58	14,165,901.52	0.29124	0.26127	1.11472	POTENSI
7. PENGANGKUTAN & KOMUNIKASI	11,021.37	247,470.64	659,316.93	14,165,901.52	0.04454	0.04654	0.95697	TIDAK POTENSI
8. KEUANGAN, PERSEWAAN, & JS. PRSH.	9,385.00	247,470.64	779,350.69	14,165,901.52	0.03793	0.05502	0.68939	TIDAK POTENSI
9. JASA-JASA	12,822.20	247,470.64	1,424,901.48	14,165,901.52	0.05182	0.10059	0.51515	TIDAK POTENSI

Rata-rata Perhitungan DLQ Kecamatan Sukowono Tahun 2009-2013

LAPANGAN USAHA	2009	2010	2011	2012	2013	TOTAL	RATA-RATA
1. PERTANIAN	1,11503	1,11698	1,11992	1,12046	1,12027	5,59266	1,11853
2. PERTAMBANGAN & PENGGALIAN	1,03956	1,04070	1,04205	1,04180	1,04081	5,20493	1,04099
3. INDUSTRI PENGOLAHAN	0,85513	0,85607	0,85719	0,85698	0,85617	4,28154	0,85631
4. LISTRIK, GAS & AIR BERSIH	1,11405	1,11525	1,11667	1,11637	1,11529	5,57764	1,11553
5. BANGUNAN	1,28927	1,29068	1,29235	1,29202	1,29078	6,45510	1,29102
6. PERDAGANGAN, HOTEL & RESTORAN	1,11336	1,11460	1,11605	1,11578	1,11472	5,57451	1,11490
7. PENGANGKUTAN & KOMUNIKASI	0,95583	0,95688	0,95812	0,95788	0,95697	4,78569	0,95714
8. KEUANGAN, PERSEWAAN, & JS. PRSH.	0,68857	0,68933	0,69022	0,69005	0,68939	3,44756	0,68951
9. JASA-JASA	0,51453	0,51509	0,51576	0,51564	0,51515	2,57616	0,51523

G.22 Analisis DLQ Kecamatan Ledokombo Tahun 2009

LAPANGAN USAHA	gij	gj	Gi	GJ	PDRB KECAMATAN	PDRB KABUPATEN	DLQ	KRITERIA
1. PERTANIAN	120,372.43	180,963.32	4,430,154.63	10,891,607.20	0.66518	0.40675	1.63535	POTENSI
2. PERTAMBANGAN & PENGGALIAN	7,394.91	180,963.32	370,097.60	10,891,607.20	0.04087	0.03398	1.20274	POTENSI
3. INDUSTRI PENGOLAHAN	13,541.08	180,963.32	1,131,069.41	10,891,607.20	0.07483	0.10385	0.72060	TIDAK POTENSI
4. LISTRIK, GAS & AIR BERSIH	2,126.88	180,963.32	92,368.48	10,891,607.20	0.01176	0.00848	1.38649	POTENSI
5. BANGUNAN	5,796.93	180,963.32	228,774.17	10,891,607.20	0.03204	0.02100	1.52533	POTENSI
6. PERDAGANGAN, HOTEL & RESTORAN	11,186.61	180,963.32	2,514,475.45	10,891,607.20	0.06182	0.23086	0.26779	TIDAK POTENSI
7. PENGANGKUTAN & KOMUNIKASI	6,497.41	180,963.32	475,660.20	10,891,607.20	0.03591	0.04367	0.82226	TIDAK POTENSI
8. KEUANGAN, PERSEWAAN, & JS. PRSH.	5,767.70	180,963.32	573,642.29	10,891,607.20	0.03188	0.05267	0.60525	TIDAK POTENSI
9. JASA-JASA	8,279.37	180,963.32	1,075,364.97	10,891,607.20	0.04576	0.09873	0.46344	TIDAK POTENSI

Perhitungan DLQ Kecamatan Ledokombo Tahun 2010

LAPANGAN USAHA	gij	gj	Gi	GJ	PDRB KECAMATAN	PDRB KABUPATEN	DLQ	KRITERIA
1. PERTANIAN	125,438.04	190,392.70	4,619,631.09	11,550,549.44	0.65884	0.39995	1.64731	POTENSI
2. PERTAMBANGAN & PENGGALIAN	7,923.07	190,392.70	396,530.67	11,550,549.44	0.04162	0.03433	1.21233	POTENSI
3. INDUSTRI PENGOLAHAN	14,462.57	190,392.70	1,208,040.12	11,550,549.44	0.07597	0.10459	0.72635	TIDAK POTENSI
4. LISTRIK, GAS & AIR BERSIH	2,263.44	190,392.70	98,299.04	11,550,549.44	0.01189	0.00851	1.39752	POTENSI
5. BANGUNAN	6,197.97	190,392.70	244,601.33	11,550,549.44	0.03256	0.02118	1.53748	POTENSI
6. PERDAGANGAN, HOTEL & RESTORAN	12,005.42	190,392.70	2,698,523.93	11,550,549.44	0.06306	0.23363	0.26992	TIDAK POTENSI
7. PENGANGKUTAN & KOMUNIKASI	7,010.41	190,392.70	513,215.22	11,550,549.44	0.03683	0.04443	0.82881	TIDAK POTENSI
8. KEUANGAN, PERSEWAAN, & JS. PRSH.	6,194.69	190,392.70	616,109.71	11,550,549.44	0.03254	0.05334	0.61007	TIDAK POTENSI
9. JASA-JASA	8,897.10	190,392.70	1,155,598.32	11,550,549.44	0.04674	0.10005	0.46713	TIDAK POTENSI

Lanjutan.
Perhitungan DLQ Kecamatan Ledokombo Tahun 2011

LAPANGAN USAHA	gij	Gj	Gi	GJ	PDRB KECAMATAN	PDRB KABUPATEN	DLQ	KRITERIA
1. PERTANIAN	129,910.94	200,412.91	4,787,322.32	12,359,522.18	0.64822	0.38734	1.67352	POTENSI
2. PERTAMBANGAN & PENGGALIAN	8,263.16	200,412.91	413,551.27	12,359,522.18	0.04124	0.03346	1.23237	POTENSI
3. INDUSTRI PENGOLAHAN	15,675.38	200,412.91	1,309,344.34	12,359,522.18	0.07822	0.10594	0.73836	TIDAK POTENSI
4. LISTRIK, GAS & AIR BERSIH	2,424.47	200,412.91	105,292.57	12,359,522.18	0.01210	0.00852	1.42059	POTENSI
5. BANGUNAN	6,722.72	200,412.91	265,310.45	12,359,522.18	0.03355	0.02147	1.56289	POTENSI
6. PERDAGANGAN, HOTEL & RESTORAN	13,285.65	200,412.91	2,986,287.18	12,359,522.18	0.06630	0.24162	0.27438	TIDAK POTENSI
7. PENGANGKUTAN & KOMUNIKASI	7,706.56	200,412.91	564,179.37	12,359,522.18	0.03846	0.04565	0.84251	TIDAK POTENSI
8. KEUANGAN, PERSEWAAN, & JS. PRSH.	6,737.40	200,412.91	670,086.08	12,359,522.18	0.03362	0.05422	0.62015	TIDAK POTENSI
9. JASA-JASA	9,686.64	200,412.91	1,258,148.58	12,359,522.18	0.04834	0.10180	0.47485	TIDAK POTENSI

Perhitungan DLQ Kecamatan Ledokombo Tahun 2012

LAPANGAN USAHA	gij	gj	Gi	GJ	PDRB KECAMATAN	PDRB KABUPATEN	DLQ	KRITERIA
1. PERTANIAN	135,815.15	211,884.85	5,003,260.26	13,250,979.79	0.64099	0.37758	1.69763	POTENSI
2. PERTAMBANGAN & PENGGALIAN	8,611.20	211,884.85	430,970.11	13,250,979.79	0.04065	0.03252	1.24972	POTENSI
3. INDUSTRI PENGOLAHAN	16,688.12	211,884.85	1,393,937.30	13,250,979.79	0.07876	0.10520	0.74875	TIDAK POTENSI
4. LISTRIK, GAS & AIR BERSIH	2,570.33	211,884.85	111,627.07	13,250,979.79	0.01214	0.00842	1.44056	POTENSI
5. BANGUNAN	7,303.48	211,884.85	288,230.12	13,250,979.79	0.03447	0.02175	1.58487	POTENSI
6. PERDAGANGAN, HOTEL & RESTORAN	14,836.88	211,884.85	3,334,965.87	13,250,979.79	0.07003	0.25168	0.27824	TIDAK POTENSI
7. PENGANGKUTAN & KOMUNIKASI	8,338.29	211,884.85	610,426.67	13,250,979.79	0.03936	0.04607	0.85436	TIDAK POTENSI
8. KEUANGAN, PERSEWAAN, & JS. PRSH.	7,367.76	211,884.85	732,780.77	13,250,979.79	0.03478	0.05530	0.62888	TIDAK POTENSI
9. JASA-JASA	10,353.64	211,884.85	1,344,781.63	13,250,979.79	0.04887	0.10149	0.48154	TIDAK POTENSI

Lanjutan.
Perhitungan DLQ Kecamatan Ledokombo Tahun 2013

LAPANGAN USAHA	gij	gj	Gi	GJ	PDRB KECAMATAN	PDRB KABUPATEN	DLQ	KRITERIA
1. PERTANIAN	141,149.59	223,402.40	5,205,901.00	14,165,901.52	0.63182	0.36750	1.71926	POTENSI
2. PERTAMBANGAN & PENGGALIAN	9,177.70	223,402.40	459,321.84	14,165,901.52	0.04109	0.03242	1.26712	POTENSI
3. INDUSTRI PENGOLAHAN	17,899.81	223,402.40	1,495,148.24	14,165,901.52	0.08013	0.10555	0.75918	TIDAK POTENSI
4. LISTRIK, GAS & AIR BERSIH	2,732.18	223,402.40	118,656.10	14,165,901.52	0.01223	0.00838	1.46059	POTENSI
5. BANGUNAN	8,164.82	223,402.40	322,222.66	14,165,901.52	0.03655	0.02275	1.60693	POTENSI
6. PERDAGANGAN, HOTEL & RESTORAN	16,465.69	223,402.40	3,701,082.58	14,165,901.52	0.07371	0.26127	0.28212	TIDAK POTENSI
7. PENGANGKUTAN & KOMUNIKASI	9,006.12	223,402.40	659,316.93	14,165,901.52	0.04032	0.04654	0.86625	TIDAK POTENSI
8. KEUANGAN, PERSEWAAN, & JS. PRSH.	7,826.00	223,402.40	779,350.69	14,165,901.52	0.03504	0.05502	0.63682	TIDAK POTENSI
9. JASA-JASA	10,970.49	223,402.40	1,424,901.48	14,165,901.52	0.04911	0.10059	0.48824	TIDAK POTENSI

Rata-rata Perhitungan DLQ Kecamatan Ledokombo Tahun 2009-2013

LAPANGAN USAHA	2009	2010	2011	2012	2013	TOTAL	RATA- RATA
1. PERTANIAN	1,63535	1,64731	1,67352	1,69763	1,71926	8,37307	1,67461
2. PERTAMBANGAN & PENGGALIAN	1,20274	1,21233	1,23237	1,24972	1,26712	6,16428	1,23286
3. INDUSTRI PENGOLAHAN	0,72060	0,72635	0,73836	0,74875	0,75918	3,69323	0,73865
4. LISTRIK, GAS & AIR BERSIH	1,38649	1,39752	1,42059	1,44056	1,46059	7,10574	1,42115
5. BANGUNAN	1,52533	1,53748	1,56289	1,58487	1,60693	7,81750	1,56350
6. PERDAGANGAN, HOTEL & RESTORAN	0,26779	0,26992	0,27438	0,27824	0,28212	1,37245	0,27449
7. PENGANGKUTAN & KOMUNIKASI	0,82226	0,82881	0,84251	0,85436	0,86625	4,21419	0,84284
8. KEUANGAN, PERSEWAAN, & JS. PRSH.	0,60525	0,61007	0,62015	0,62888	0,63682	3,10117	0,62023
9. JASA-JASA	0,46344	0,46713	0,47485	0,48154	0,48824	2,37520	0,47504

G.23 Analisis DLQ Kecamatan Sumberjambe Tahun 2009

LAPANGAN USAHA	gij	gj	Gi	GJ	PDRB KECAMATAN	PDRB KABUPATEN	DLQ	KRITERIA
1. PERTANIAN	116,897.59	157,422.80	4,430,154.63	10,891,607.20	0.74257	0.40675	1.82563	POTENSI
2. PERTAMBANGAN & PENGGALIAN	6,614.04	157,422.80	370,097.60	10,891,607.20	0.04202	0.03398	1.23662	POTENSI
3. INDUSTRI PENGOLAHAN	11,522.86	157,422.80	1,131,069.41	10,891,607.20	0.07320	0.10385	0.70490	TIDAK POTENSI
4. LISTRIK, GAS & AIR BERSIH	1,941.29	157,422.80	92,368.48	10,891,607.20	0.01234	0.00848	1.45481	POTENSI
5. BANGUNAN	4,146.78	157,422.80	228,774.17	10,891,607.20	0.02635	0.02100	1.25438	POTENSI
6. PERDAGANGAN, HOTEL & RESTORAN	1,816.44	157,422.80	2,514,475.45	10,891,607.20	0.01154	0.23086	0.05001	TIDAK POTENSI
7. PENGANGKUTAN & KOMUNIKASI	776.675	157,422.80	475,660.20	10,891,607.20	0.00494	0.04367	0.11312	TIDAK POTENSI
8. KEUANGAN, PERSEWAAN, & JS. PRSH.	5,210.78	157,422.80	573,642.29	10,891,607.20	0.03311	0.05267	0.62859	TIDAK POTENSI
9. JASA-JASA	8,506.35	157,422.80	1,075,364.97	10,891,607.20	0.05404	0.09873	0.54734	TIDAK POTENSI

Perhitungan DLQ Kecamatan Sumberjambe Tahun 2010

LAPANGAN USAHA	gij	gj	Gi	GJ	PDRB KECAMATAN	PDRB KABUPATEN	DLQ	KRITERIA
1. PERTANIAN	121,858.08	165,265.25	4,619,631.09	11,550,549.44	0.73735	0.39995	1.84361	POTENSI
2. PERTAMBANGAN & PENGGALIAN	7,086.43	165,265.25	396,530.67	11,550,549.44	0.04288	0.03433	1.24919	POTENSI
3. INDUSTRI PENGOLAHAN	12,307.00	165,265.25	1,208,040.12	11,550,549.44	0.07447	0.10459	0.71207	TIDAK POTENSI
4. LISTRIK, GAS & AIR BERSIH	2,065.93	165,265.25	98,299.04	11,550,549.44	0.01251	0.00851	1.46957	POTENSI
5. BANGUNAN	4,433.66	165,265.25	244,601.33	11,550,549.44	0.02683	0.02118	1.26712	POTENSI
6. PERDAGANGAN, HOTEL & RESTORAN	1,949.39	165,265.25	2,698,523.93	11,550,549.44	0.01180	0.23363	0.05051	TIDAK POTENSI
7. PENGANGKUTAN & KOMUNIKASI	827.206	165,265.25	513,215.22	11,550,549.44	0.00501	0.04443	0.11279	TIDAK POTENSI
8. KEUANGAN, PERSEWAAN, & JS. PRSH.	5,596.54	165,265.25	616,109.71	11,550,549.44	0.03387	0.05334	0.63498	TIDAK POTENSI
9. JASA-JASA	9,141.01	165,265.25	1,155,598.32	11,550,549.44	0.05532	0.10005	0.55291	TIDAK POTENSI

Lanjutan Perhitungan DLQ Kecamatan Sumberjambe Tahun 2011

LAPANGAN USAHA	gij	gj	Gi	GJ	PDRB KECAMATAN	PDRB KABUPATEN	DLQ	KRITERIA
1. PERTANIAN	126,347.13	173,204.40	4,787,322.32	12,359,522.18	0.72947	0.38734	1.88329	POTENSI
2. PERTAMBANGAN & PENGGALIAN	7,390.60	173,204.40	413,551.27	12,359,522.18	0.04268	0.03346	1.27541	POTENSI
3. INDUSTRI PENGOLAHAN	13,339.05	173,204.40	1,309,344.34	12,359,522.18	0.07702	0.10594	0.72702	TIDAK POTENSI
4. LISTRIK, GAS & AIR BERSIH	2,212.92	173,204.40	105,292.57	12,359,522.18	0.01278	0.00852	1.50037	POTENSI
5. BANGUNAN	4,809.04	173,204.40	265,310.45	12,359,522.18	0.02777	0.02147	1.29370	POTENSI
6. PERDAGANGAN, HOTEL & RESTORAN	2,157.27	173,204.40	2,986,287.18	12,359,522.18	0.01246	0.24162	0.05157	TIDAK POTENSI
7. PENGANGKUTAN & KOMUNIKASI	909.351	173,204.40	564,179.37	12,359,522.18	0.00526	0.04565	0.11514	TIDAK POTENSI
8. KEUANGAN, PERSEWAAN, & JS. PRSH.	6,086.84	173,204.40	670,086.08	12,359,522.18	0.03515	0.05422	0.64829	TIDAK POTENSI
9. JASA-JASA	9,952.20	173,204.40	1,258,148.58	12,359,522.18	0.05746	0.10180	0.56451	TIDAK POTENSI

Perhitungan DLQ Kecamatan Sumberjambe Tahun 2012

LAPANGAN USAHA	gij	gj	Gi	GJ	PDRB KECAMATAN	PDRB KABUPATEN	DLQ	KRITERIA
1. PERTANIAN	131,962.55	182,122.69	5,003,260.26	13,250,979.79	0.72458	0.37758	1.91903	POTENSI
2. PERTAMBANGAN & PENGGALIAN	7,701.90	182,122.69	430,970.11	13,250,979.79	0.04229	0.03252	1.30043	POTENSI
3. INDUSTRI PENGOLAHAN	14,200.85	182,122.69	1,393,937.30	13,250,979.79	0.07798	0.10520	0.74128	TIDAK POTENSI
4. LISTRIK, GAS & AIR BERSIH	2,346.05	182,122.69	111,627.07	13,250,979.79	0.01289	0.00842	1.52978	POTENSI
5. BANGUNAN	5,224.48	182,122.69	288,230.12	13,250,979.79	0.02869	0.02175	1.31907	POTENSI
6. PERDAGANGAN, HOTEL & RESTORAN	2,409.16	182,122.69	3,334,965.87	13,250,979.79	0.01323	0.25168	0.05258	TIDAK POTENSI
7. PENGANGKUTAN & KOMUNIKASI	983.893	182,122.69	610,426.67	13,250,979.79	0.00541	0.04607	0.11739	TIDAK POTENSI
8. KEUANGAN, PERSEWAAN, & JS. PRSH.	6,656.34	182,122.69	732,780.77	13,250,979.79	0.03655	0.05530	0.66101	TIDAK POTENSI
9. JASA-JASA	10,637.49	182,122.69	1,344,781.63	13,250,979.79	0.05841	0.10149	0.57558	TIDAK POTENSI

Lanjutan.
Perhitungan DLQ Kecamatan Sumberjambe Tahun 2013

LAPANGAN USAHA	gij	gj	Gi	GJ	PDRB KECAMATAN	PDRB KABUPATEN	DLQ	KRITERIA
1. PERTANIAN	137,250.04	191,111.90	5,205,901.00	14,165,901.52	0.71817	0.36750	1.95422	POTENSI
2. PERTAMBANGAN & PENGGALIAN	8,208.57	191,111.90	459,321.84	14,165,901.52	0.04296	0.03242	1.32482	POTENSI
3. INDUSTRI PENGOLAHAN	15,231.94	191,111.90	1,495,148.24	14,165,901.52	0.07971	0.10555	0.75519	TIDAK POTENSI
4. LISTRIK, GAS & AIR BERSIH	2,493.77	191,111.90	118,656.10	14,165,901.52	0.01305	0.00838	1.55845	POTENSI
5. BANGUNAN	5,840.63	191,111.90	322,222.66	14,165,901.52	0.03057	0.02275	1.34379	POTENSI
6. PERDAGANGAN, HOTEL & RESTORAN	2,673.64	191,111.90	3,701,082.58	14,165,901.52	0.01400	0.26127	0.05357	TIDAK POTENSI
7. PENGANGKUTAN & KOMUNIKASI	1,062.70	191,111.90	659,316.93	14,165,901.52	0.00557	0.04654	0.11958	TIDAK POTENSI
8. KEUANGAN, PERSEWAAN, & JS. PRSH.	7,019.36	191,111.90	779,350.69	14,165,901.52	0.03673	0.05502	0.66770	TIDAK POTENSI
9. JASA-JASA	11,271.25	191,111.90	1,424,901.48	14,165,901.52	0.05898	0.10059	0.58638	TIDAK POTENSI

Rata-rata Perhitungan DLQ Kecamatan Sumberjambe Tahun 2009-2013

LAPANGAN USAHA	2009	2010	2011	2012	2013	TOTAL	RATA- RATA
1. PERTANIAN	1,82563	1,84361	1,88329	1,91903	1,95422	9,42578	1,88516
2. PERTAMBANGAN & PENGGALIAN	1,23662	1,24919	1,27541	1,30043	1,32482	6,38647	1,27729
3. INDUSTRI PENGOLAHAN	0,70490	0,71207	0,72702	0,74128	0,75519	3,64046	0,72809
4. LISTRIK, GAS & AIR BERSIH	1,45481	1,46957	1,50037	1,52978	1,55845	7,51299	1,50260
5. BANGUNAN	1,25438	1,26712	1,29370	1,31907	1,34379	6,47805	1,29561
6. PERDAGANGAN, HOTEL & RESTORAN	0,05001	0,05051	0,05157	0,05258	0,05357	0,25824	0,05165
7. PENGANGKUTAN & KOMUNIKASI	0,11312	0,11279	0,11514	0,11739	0,11958	0,57802	0,11560
8. KEUANGAN, PERSEWAAN, & JS. PRSH.	0,62859	0,63498	0,64829	0,66101	0,66770	3,24056	0,64811
9. JASA-JASA	0,54734	0,55291	0,56451	0,57558	0,58638	2,82673	0,56535

G.24 Analisis DLQ Kecamatan Mumbulsari Tahun 2009

LAPANGAN USAHA					PDRB	PDRB	DLQ	KRITERIA
	gij	gj	Gi	GJ	KECAMATAN	KABUPATEN		
1. PERTANIAN	90,596.63	141,403.60	4,430,154.63	10,891,607.20	0.64070	0.40675	1.57517	POTENSI
2. PERTAMBANGAN & PENGGALIAN	6,931.91	141,403.60	370,097.60	10,891,607.20	0.04903	0.03398	1.44287	POTENSI
3. INDUSTRI PENGOLAHAN	8,294.05	141,403.60	1,131,069.41	10,891,607.20	0.05866	0.10385	0.56488	TIDAK POTENSI
4. LISTRIK, GAS & AIR BERSIH	1,926.41	141,403.60	92,368.48	10,891,607.20	0.01363	0.00848	1.60721	POTENSI
5. BANGUNAN	7,151.98	141,403.60	228,774.17	10,891,607.20	0.05059	0.02100	2.40828	POTENSI
6. PERDAGANGAN, HOTEL & RESTORAN	7,574.61	141,403.60	2,514,475.45	10,891,607.20	0.05357	0.23086	0.23206	TIDAK POTENSI
7. PENGANGKUTAN & KOMUNIKASI	2,862.99	141,403.60	475,660.20	10,891,607.20	0.02025	0.04367	0.46377	TIDAK POTENSI
8. KEUANGAN, PERSEWAAN, & JS. PRSH.	5,732.79	141,403.60	573,642.29	10,891,607.20	0.04055	0.05267	0.76989	TIDAK POTENSI
9. JASA-JASA	10,332.23	141,403.60	1,075,364.97	10,891,607.20	0.07308	0.09873	0.74013	TIDAK POTENSI

Perhitungan DLQ Kecamatan Mumbulsari Tahun 2010

LAPANGAN USAHA					PDRB	PDRB	DLQ	KRITERIA
	Gij	gj	Gi	GJ	KECAMATAN	KABUPATEN		
1. PERTANIAN	94,521.08	148,981.81	4,619,631.09	11,550,549.44	0.63445	0.39995	1.58633	POTENSI
2. PERTAMBANGAN & PENGGALIAN	7,427.00	148,981.81	396,530.67	11,550,549.44	0.04986	0.03433	1.45231	POTENSI
3. INDUSTRI PENGOLAHAN	8,858.47	148,981.81	1,208,040.12	11,550,549.44	0.05947	0.10459	0.56858	TIDAK POTENSI
4. LISTRIK, GAS & AIR BERSIH	2,050.09	148,981.81	98,299.04	11,550,549.44	0.01377	0.00851	1.61770	POTENSI
5. BANGUNAN	7,646.77	148,981.81	244,601.33	11,550,549.44	0.05133	0.02118	2.42405	POTENSI
6. PERDAGANGAN, HOTEL & RESTORAN	8,129.03	148,981.81	2,698,523.93	11,550,549.44	0.05457	0.23363	0.23358	TIDAK POTENSI
7. PENGANGKUTAN & KOMUNIKASI	3,089.04	148,981.81	513,215.22	11,550,549.44	0.02074	0.04443	0.46680	TIDAK POTENSI
8. KEUANGAN, PERSEWAAN, & JS. PRSH.	6,157.20	148,981.81	616,109.71	11,550,549.44	0.04133	0.05334	0.77493	TIDAK POTENSI
9. JASA-JASA	11,103.13	148,981.81	1,155,598.32	11,550,549.44	0.07453	0.10005	0.74498	TIDAK POTENSI

Lanjutan.

Perhitungan DLQ Kecamatan Mumbulsari Tahun 2011

LAPANGAN USAHA	gij	gj	Gi	GJ	PDRB KECAMATAN	PDRB KABUPATEN	DLQ	KRITERIA
1. PERTANIAN	98,012.50	157,026.49	4,787,322.32	12,359,522.18	0.62418	0.38734	1.61146	POTENSI
2. PERTAMBANGAN & PENGGALIAN	7,745.79	157,026.49	413,551.27	12,359,522.18	0.04933	0.03346	1.47441	POTENSI
3. INDUSTRI PENGOLAHAN	9,601.33	157,026.49	1,309,344.34	12,359,522.18	0.06115	0.10594	0.57723	TIDAK POTENSI
4. LISTRIK, GAS & AIR BERSIH	2,195.95	157,026.49	105,292.57	12,359,522.18	0.01399	0.00852	1.64227	POTENSI
5. BANGUNAN	8,294.19	157,026.49	265,310.45	12,359,522.18	0.05283	0.02147	2.46091	POTENSI
6. PERDAGANGAN, HOTEL & RESTORAN	8,995.89	157,026.49	2,986,287.18	12,359,522.18	0.05730	0.24162	0.23713	TIDAK POTENSI
7. PENGANGKUTAN & KOMUNIKASI	3,395.79	157,026.49	564,179.37	12,359,522.18	0.02163	0.04565	0.47389	TIDAK POTENSI
8. KEUANGAN, PERSEWAAN, & JS. PRSH.	6,696.62	157,026.49	670,086.08	12,359,522.18	0.04265	0.05422	0.78671	TIDAK POTENSI
9. JASA-JASA	12,088.44	157,026.49	1,258,148.58	12,359,522.18	0.07699	0.10180	0.75631	TIDAK POTENSI

Perhitungan DLQ Kecamatan Mumbulsari Tahun 2012

LAPANGAN USAHA	gij	gj	Gi	GJ	PDRB KECAMATAN	PDRB KABUPATEN	DLQ	KRITERIA
1. PERTANIAN	102,611.58	166,208.43	5,003,260.26	13,250,979.79	0.61737	0.37758	1.63508	POTENSI
2. PERTAMBANGAN & PENGGALIAN	8,072.04	166,208.43	430,970.11	13,250,979.79	0.04857	0.03252	1.49342	POTENSI
3. INDUSTRI PENGOLAHAN	10,221.64	166,208.43	1,393,937.30	13,250,979.79	0.06150	0.10520	0.58467	TIDAK POTENSI
4. LISTRIK, GAS & AIR BERSIH	2,328.06	166,208.43	111,627.07	13,250,979.79	0.01401	0.00842	1.66341	POTENSI
5. BANGUNAN	90,101.70	166,208.43	288,230.12	13,250,979.79	0.54210	0.02175	24.92237	POTENSI
6. PERDAGANGAN, HOTEL & RESTORAN	10,046.25	166,208.43	3,334,965.87	13,250,979.79	0.06045	0.25168	0.24019	TIDAK POTENSI
7. PENGANGKUTAN & KOMUNIKASI	3,674.15	166,208.43	610,426.67	13,250,979.79	0.02211	0.04607	0.47999	TIDAK POTENSI
8. KEUANGAN, PERSEWAAN, & JS. PRSH.	7,323.17	166,208.43	732,780.77	13,250,979.79	0.04407	0.05530	0.79685	TIDAK POTENSI
9. JASA-JASA	12,920.82	166,208.43	1,344,781.63	13,250,979.79	0.07774	0.10149	0.76606	TIDAK POTENSI

Lanjutan.
Perhitungan DLQ Kecamatan Mumbulsari Tahun 2013

LAPANGAN USAHA	Gij	gj	Gi	GJ	PDRB KECAMATAN	PDRB KABUPATEN	DLQ	KRITERIA
1. PERTANIAN	106,788.38	175,500.06	5,205,901.00	14,165,901.52	0.60848	0.36750	1.65576	POTENSI
2. PERTAMBANGAN & PENGGALIAN	8,603.07	175,500.06	459,321.84	14,165,901.52	0.04903	0.03242	1.51200	POTENSI
3. INDUSTRI PENGOLAHAN	10,963.82	175,500.06	1,495,148.24	14,165,901.52	0.06248	0.10555	0.59194	TIDAK POTENSI
4. LISTRIK, GAS & AIR BERSIH	2,474.66	175,500.06	118,656.10	14,165,901.52	0.01411	0.00838	1.68407	POTENSI
5. BANGUNAN	10,073.39	175,500.06	322,222.66	14,165,901.52	0.05740	0.02275	2.52363	POTENSI
6. PERDAGANGAN, HOTEL & RESTORAN	11,149.14	175,500.06	3,701,082.58	14,165,901.52	0.06353	0.26127	0.24317	TIDAK POTENSI
7. PENGANGKUTAN & KOMUNIKASI	3,968.42	175,500.06	659,316.93	14,165,901.52	0.02262	0.04654	0.48596	TIDAK POTENSI
8. KEUANGAN, PERSEWAAN, & JS. PRSH.	7,788.57	175,500.06	779,350.69	14,165,901.52	0.04438	0.05502	0.80676	TIDAK POTENSI
9. JASA-JASA	13,690.62	175,500.06	1,424,901.48	14,165,901.52	0.07801	0.10059	0.77559	TIDAK POTENSI

Rata-rata Perhitungan DLQ Kecamatan Mumbulsari Tahun 2009-2013

LAPANGAN USAHA	2009	2010	2011	2012	2013	TOTAL	RATA- RATA
1. PERTANIAN	1,57517	1,58633	1,61146	1,63508	1,65576	8,06379	1,61276
2. PERTAMBANGAN & PENGGALIAN	1,44287	1,45231	1,47441	1,49342	1,51200	7,37500	1,47500
3. INDUSTRI PENGOLAHAN	0,56488	0,56858	0,57723	0,58467	0,59194	2,88731	0,57746
4. LISTRIK, GAS & AIR BERSIH	1,60721	1,61770	1,64227	1,66341	1,68407	8,21467	1,64293
5. BANGUNAN	2,40828	2,42405	2,46091	24,92237	2,52363	34,73924	6,94785
6. PERDAGANGAN, HOTEL & RESTORAN	0,23206	0,23358	0,23713	0,24019	0,24317	1,18613	0,23723
7. PENGANGKUTAN & KOMUNIKASI	0,46377	0,46680	0,47389	0,47999	0,48596	2,37041	0,47408
8. KEUANGAN, PERSEWAAN, & JS. PRSH.	0,76989	0,77493	0,78671	0,79685	0,80676	3,93514	0,78703
9. JASA-JASA	0,74013	0,74498	0,75631	0,76606	0,77559	3,78307	0,75661

G.25 Analisis DLQ Kecamatan Semboro Tahun 2009

LAPANGAN USAHA					PDRB	PDRB	DLQ	KRITERIA
	Gij	gj	Gi	GJ	KECAMATAN	KABUPATEN		
1. PERTANIAN	90,071.25	137,577.46	4,430,154.63	10,891,607.20	0.65470	0.40675	1.60958	POTENSI
2. PERTAMBANGAN & PENGGALIAN	4,270.79	137,577.46	370,097.60	10,891,607.20	0.03105	0.03398	0.91376	TIDAK POTENSI
3. INDUSTRI PENGOLAHAN	10,249.20	137,577.46	1,131,069.41	10,891,607.20	0.07450	0.10385	0.71744	TIDAK POTENSI
4. LISTRIK, GAS & AIR BERSIH	986.74	137,577.46	92,368.48	10,891,607.20	0.00718	0.00848	0.84656	TIDAK POTENSI
5. BANGUNAN	1,425.10	137,577.46	228,774.17	10,891,607.20	0.01037	0.02100	0.49349	TIDAK POTENSI
6. PERDAGANGAN, HOTEL & RESTORAN	13,083.93	137,577.46	2,514,475.45	10,891,607.20	0.09511	0.23086	0.41197	TIDAK POTENSI
7. PENGANGKUTAN & KOMUNIKASI	2,908.73	137,577.46	475,660.20	10,891,607.20	0.02115	0.04367	0.48428	TIDAK POTENSI
8. KEUANGAN, PERSEWAAN, & JS. PRSH.	5,525.40	137,577.46	573,642.29	10,891,607.20	0.04017	0.05267	0.76268	TIDAK POTENSI
9. JASA-JASA	9,056.32	137,577.46	1,075,364.97	10,891,607.20	0.06583	0.09873	0.66678	TIDAK POTENSI

Perhitungan DLQ Kecamatan Semboro Tahun 2010

LAPANGAN USAHA					PDRB	PDRB	DLQ	KRITERIA
	Gij	gj	Gi	GJ	KECAMATAN	KABUPATEN		
1. PERTANIAN	93,983.39	144,926.14	4,619,631.09	11,550,549.44	0.64849	0.39995	1.62144	POTENSI
2. PERTAMBANGAN & PENGGALIAN	4,575.82	144,926.14	396,530.67	11,550,549.44	0.03158	0.03433	0.91990	TIDAK POTENSI
3. INDUSTRI PENGOLAHAN	10,946.67	144,926.14	1,208,040.12	11,550,549.44	0.07554	0.10459	0.72226	TIDAK POTENSI
4. LISTRIK, GAS & AIR BERSIH	1,050.10	144,926.14	98,299.04	11,550,549.44	0.00725	0.00851	0.85220	TIDAK POTENSI
5. BANGUNAN	1,523.69	144,926.14	244,601.33	11,550,549.44	0.01052	0.02118	0.49679	TIDAK POTENSI
6. PERDAGANGAN, HOTEL & RESTORAN	14,041.62	144,926.14	2,698,523.93	11,550,549.44	0.09689	0.23363	0.41474	TIDAK POTENSI
7. PENGANGKUTAN & KOMUNIKASI	3,138.39	144,926.14	513,215.22	11,550,549.44	0.02166	0.04443	0.48753	TIDAK POTENSI
8. KEUANGAN, PERSEWAAN, & JS. PRSH.	5,934.45	144,926.14	616,109.71	11,550,549.44	0.04095	0.05334	0.76780	TIDAK POTENSI
9. JASA-JASA	9,732.01	144,926.14	1,155,598.32	11,550,549.44	0.06716	0.10005	0.67126	TIDAK POTENSI

Lanjutan.

Perhitungan DLQ Kecamatan Semboro Tahun 2011

LAPANGAN USAHA	Gij	gj	Gi	GJ	PDRB KECAMATAN	PDRB KABUPATEN	DLQ	KRITERIA
1. PERTANIAN	97,487.99	152,941.39	4,787,322.32	12,359,522.18	0.63742	0.38734	1.64565	POTENSI
2. PERTAMBANGAN & PENGGALIAN	4,772.23	152,941.39	413,551.27	12,359,522.18	0.03121	0.03346	0.93273	TIDAK POTENSI
3. INDUSTRI PENGOLAHAN	11,864.64	152,941.39	1,309,344.34	12,359,522.18	0.07758	0.10594	0.73234	TIDAK POTENSI
4. LISTRIK, GAS & AIR BERSIH	1,124.81	152,941.39	105,292.57	12,359,522.18	0.00736	0.00852	0.86404	TIDAK POTENSI
5. BANGUNAN	1,652.69	152,941.39	265,310.45	12,359,522.18	0.01081	0.02147	0.50370	TIDAK POTENSI
6. PERDAGANGAN, HOTEL & RESTORAN	15,538.98	152,941.39	2,986,287.18	12,359,522.18	0.10161	0.24162	0.42053	TIDAK POTENSI
7. PENGANGKUTAN & KOMUNIKASI	3,450.04	152,941.39	564,179.37	12,359,522.18	0.02256	0.04565	0.49432	TIDAK POTENSI
8. KEUANGAN, PERSEWAAN, & JS. PRSH.	6,454.36	152,941.39	670,086.08	12,359,522.18	0.04221	0.05422	0.77851	TIDAK POTENSI
9. JASA-JASA	10,595.65	152,941.39	1,258,148.58	12,359,522.18	0.06929	0.10180	0.68063	TIDAK POTENSI

Perhitungan DLQ Kecamatan Semboro Tahun 2012

LAPANGAN USAHA	gij	gj	Gi	GJ	PDRB KECAMATAN	PDRB KABUPATEN	DLQ	KRITERIA
1. PERTANIAN	101,983.81	162,045.82	5,003,260.26	13,250,979.79	0.62935	0.37758	1.66682	POTENSI
2. PERTAMBANGAN & PENGGALIAN	4,973.24	162,045.82	430,970.11	13,250,979.79	0.03070	0.03252	0.94381	TIDAK POTENSI
3. INDUSTRI PENGOLAHAN	12,631.18	162,045.82	1,393,937.30	13,250,979.79	0.07795	0.10520	0.74104	TIDAK POTENSI
4. LISTRIK, GAS & AIR BERSIH	1,192.48	162,045.82	111,627.07	13,250,979.79	0.00737	0.00842	0.87427	TIDAK POTENSI
5. BANGUNAN	1,795.46	162,045.82	288,230.12	13,250,979.79	0.01109	0.02175	0.50967	TIDAK POTENSI
6. PERDAGANGAN, HOTEL & RESTORAN	17,353.31	162,045.82	3,334,965.87	13,250,979.79	0.10709	0.25168	0.42552	TIDAK POTENSI
7. PENGANGKUTAN & KOMUNIKASI	3,732.85	162,045.82	610,426.67	13,250,979.79	0.02304	0.04607	0.50018	TIDAK POTENSI
8. KEUANGAN, PERSEWAAN, & JS. PRSH.	7,058.24	162,045.82	732,780.77	13,250,979.79	0.04356	0.05530	0.78775	TIDAK POTENSI
9. JASA-JASA	11,325.24	162,045.82	1,344,781.63	13,250,979.79	0.06989	0.10149	0.68872	TIDAK POTENSI

Lanjutan.
Perhitungan DLQ Kecamatan Semboro Tahun 2013

LAPANGAN USAHA	gij	gj	Gi	GJ	PDRB KECAMATAN	PDRB KABUPATEN	DLQ	KRITERIA
1. PERTANIAN	106,182.90	171,103.38	5,205,901.00	14,165,901.52	0.62058	0.36750	1.68867	POTENSI
2. PERTAMBANGAN & PENGGALIAN	5,300.41	171,103.38	459,321.84	14,165,901.52	0.03098	0.03242	0.95556	TIDAK POTENSI
3. INDUSTRI PENGOLAHAN	14,548.31	171,103.38	1,495,148.24	14,165,901.52	0.08503	0.10555	0.80564	TIDAK POTENSI
4. LISTRIK, GAS & AIR BERSIH	1,267.56	171,103.38	118,656.10	14,165,901.52	0.00741	0.00838	0.88512	TIDAK POTENSI
5. BANGUNAN	2,007.21	171,103.38	322,222.66	14,165,901.52	0.01174	0.02275	0.51598	TIDAK POTENSI
6. PERDAGANGAN, HOTEL & RESTORAN	19,258.38	171,103.38	3,701,082.58	14,165,901.52	0.11256	0.26127	0.43082	TIDAK POTENSI
7. PENGANGKUTAN & KOMUNIKASI	4,031.82	171,103.38	659,316.93	14,165,901.52	0.02357	0.04654	0.50640	TIDAK POTENSI
8. KEUANGAN, PERSEWAAN, & JS. PRSH.	7,506.81	171,103.38	779,350.69	14,165,901.52	0.04388	0.05502	0.79756	TIDAK POTENSI
9. JASA-JASA	11,999.98	171,103.38	1,424,901.48	14,165,901.52	0.07014	0.10059	0.69729	TIDAK POTENSI

Rata-rata Perhitungan DLQ Kecamatan Semboro 2009-2013

LAPANGAN USAHA	2009	2010	2011	2012	2013	TOTAL	RATA- RATA
1. PERTANIAN	1,60958	1,62144	1,64565	1,66682	1,68867	8,23217	1,64643
2. PERTAMBANGAN & PENGGALIAN	0,91376	0,91990	0,93273	0,94381	0,95556	4,66576	0,93315
3. INDUSTRI PENGOLAHAN	0,71744	0,72226	0,73234	0,74104	0,80564	3,71871	0,74374
4. LISTRIK, GAS & AIR BERSIH	0,84656	0,85220	0,86404	0,87427	0,88512	4,32220	0,86444
5. BANGUNAN	0,49349	0,49679	0,50370	0,50967	0,51598	2,51963	0,50393
6. PERDAGANGAN, HOTEL & RESTORAN	0,41197	0,41474	0,42053	0,42552	0,43082	2,10358	0,42072
7. PENGANGKUTAN & KOMUNIKASI	0,48428	0,48753	0,49432	0,50018	0,50640	2,47271	0,49454
8. KEUANGAN, PERSEWAAN, & JS. PRSH.	0,76268	0,76780	0,77851	0,78775	0,79756	3,89430	0,77886
9. JASA-JASA	0,66678	0,67126	0,68063	0,68872	0,69729	3,40469	0,68094

G.26 Analisis DLQ Kecamatan Jombang Tahun 2009

LAPANGAN USAHA			Gi	GJ	PDRB	PDRB	DLQ	KRITERIA
	Gij	gj			KECAMATAN	KABUPATEN		
1. PERTANIAN	70,105.85	123,005.11	4,430,154.63	10,891,607.20	0.56995	0.40675	1.40122	POTENSI
2. PERTAMBANGAN & PENGGALIAN	5,584.29	123,005.11	370,097.60	10,891,607.20	0.04541	0.03398	1.33627	POTENSI
3. INDUSTRI PENGOLAHAN	3,798.76	123,005.11	1,131,069.41	10,891,607.20	0.03089	0.10385	0.29746	TIDAK POTENSI
4. LISTRIK, GAS & AIR BERSIH	1,415.29	123,005.11	92,368.48	10,891,607.20	0.01151	0.00848	1.35766	POTENSI
5. BANGUNAN	12,915.44	123,005.11	228,774.17	10,891,607.20	0.10501	0.02100	4.99919	POTENSI
6. PERDAGANGAN, HOTEL & RESTORAN	3,820.08	123,005.11	2,514,475.45	10,891,607.20	0.03106	0.23086	0.13456	TIDAK POTENSI
7. PENGANGKUTAN & KOMUNIKASI	2,163.15	123,005.11	475,660.20	10,891,607.20	0.01759	0.04367	0.40286	TIDAK POTENSI
8. KEUANGAN, PERSEWAAN, & JS. PRSH.	7,360.24	123,005.11	573,642.29	10,891,607.20	0.05984	0.05267	1.13625	POTENSI
9. JASA-JASA	15,842.01	123,005.11	1,075,364.97	10,891,607.20	0.12880	0.09873	1.30451	POTENSI

Perhitungan DLQ Kecamatan Jombang Tahun 2010

LAPANGAN USAHA			Gi	GJ	PDRB	PDRB	DLQ	KRITERIA
	gij	gj			KECAMATAN	KABUPATEN		
1. PERTANIAN	73,295.39	130,013.65	4,619,631.09	11,550,549.44	0.56375	0.39995	1.40957	POTENSI
2. PERTAMBANGAN & PENGGALIAN	5,983.13	130,013.65	396,530.67	11,550,549.44	0.04603	0.03433	1.34071	POTENSI
3. INDUSTRI PENGOLAHAN	4,057.27	130,013.65	1,208,040.12	11,550,549.44	0.03121	0.10459	0.29845	TIDAK POTENSI
4. LISTRIK, GAS & AIR BERSIH	1,506.16	130,013.65	98,299.04	11,550,549.44	0.01159	0.00851	1.36212	POTENSI
5. BANGUNAN	13,808.96	130,013.65	244,601.33	11,550,549.44	0.10622	0.02118	5.01582	POTENSI
6. PERDAGANGAN, HOTEL & RESTORAN	4,099.69	130,013.65	2,698,523.93	11,550,549.44	0.03154	0.23363	0.13500	TIDAK POTENSI
7. PENGANGKUTAN & KOMUNIKASI	2,333.94	130,013.65	513,215.22	11,550,549.44	0.01796	0.04443	0.40419	TIDAK POTENSI
8. KEUANGAN, PERSEWAAN, & JS. PRSH.	7,905.12	130,013.65	616,109.71	11,550,549.44	0.06081	0.05334	1.14003	POTENSI
9. JASA-JASA	17,023.98	130,013.65	1,155,598.32	11,550,549.44	0.13095	0.10005	1.30885	POTENSI

Lanjutan.
Perhitungan DLQ Kecamatan Jombang Tahun 2011

LAPANGAN USAHA	gij	gj	Gi	GJ	PDRB KECAMATAN	PDRB KABUPATEN	DLQ	KRITERIA
1. PERTANIAN	76,117.12	137,580.97	4,787,322.32	12,359,522.18	0.55326	0.38734	1.42835	POTENSI
2. PERTAMBANGAN & PENGGALIAN	6,230.95	137,580.97	413,551.27	12,359,522.18	0.04530	0.03346	1.35374	POTENSI
3. INDUSTRI PENGOLAHAN	4,397.51	137,580.97	1,309,344.34	12,359,522.18	0.03197	0.10594	0.30178	TIDAK POTENSI
4. LISTRIK, GAS & AIR BERSIH	1,613.32	137,580.97	105,292.57	12,359,522.18	0.01173	0.00852	1.37730	POTENSI
5. BANGUNAN	14,978.09	137,580.97	265,310.45	12,359,522.18	0.10887	0.02147	5.07189	POTENSI
6. PERDAGANGAN, HOTEL & RESTORAN	4,536.87	137,580.97	2,986,287.18	12,359,522.18	0.03298	0.24162	0.13651	TIDAK POTENSI
7. PENGANGKUTAN & KOMUNIKASI	2,565.71	137,580.97	564,179.37	12,359,522.18	0.01866	0.04565	0.40869	TIDAK POTENSI
8. KEUANGAN, PERSEWAAN, & JS. PRSH.	8,597.68	137,580.97	670,086.08	12,359,522.18	0.06250	0.05422	1.15276	POTENSI
9. JASA-JASA	18,534.73	137,580.97	1,258,148.58	12,359,522.18	0.13472	0.10180	1.32348	POTENSI

Perhitungan DLQ Kecamatan Jombang Tahun 2012

LAPANGAN USAHA	gij	gj	Gi	GJ	PDRB KECAMATAN	PDRB KABUPATEN	DLQ	KRITERIA
1. PERTANIAN	79,873.09	146,095.59	5,003,260.26	13,250,979.79	0.54672	0.37758	1.44797	POTENSI
2. PERTAMBANGAN & PENGGALIAN	6,502.78	146,095.59	430,970.11	13,250,979.79	0.04452	0.03252	1.36875	POTENSI
3. INDUSTRI PENGOLAHAN	4,681.62	146,095.59	1,393,937.30	13,250,979.79	0.03205	0.10520	0.30469	TIDAK POTENSI
4. LISTRIK, GAS & AIR BERSIH	1,710.38	146,095.59	111,627.07	13,250,979.79	0.01171	0.00842	1.39053	POTENSI
5. BANGUNAN	16,272.02	146,095.59	288,230.12	13,250,979.79	0.11139	0.02175	5.12077	POTENSI
6. PERDAGANGAN, HOTEL & RESTORAN	5,066.60	146,095.59	3,334,965.87	13,250,979.79	0.03469	0.25168	0.13782	TIDAK POTENSI
7. PENGANGKUTAN & KOMUNIKASI	2,776.02	146,095.59	610,426.67	13,250,979.79	0.01901	0.04607	0.41262	TIDAK POTENSI
8. KEUANGAN, PERSEWAAN, & JS. PRSH.	9,402.10	146,095.59	732,780.77	13,250,979.79	0.06436	0.05530	1.16387	POTENSI
9. JASA-JASA	19,810.98	146,095.59	1,344,781.63	13,250,979.79	0.13561	0.10149	1.33624	POTENSI

Lanjutan.
Perhitungan DLQ Kecamatan Jombang Tahun 2013

LAPANGAN USAHA	Gij	gj	Gi	GJ	PDRB KECAMATAN	PDRB KABUPATEN	DLQ	KRITERIA
1. PERTANIAN	83,381.40	154,954.74	5,205,901.00	14,165,901.52	0.53810	0.36750	1.46425	POTENSI
2. PERTAMBANGAN & PENGGALIAN	6,930.57	154,954.74	459,321.84	14,165,901.52	0.04473	0.03242	1.37959	POTENSI
3. INDUSTRI PENGOLAHAN	5,021.54	154,954.74	1,495,148.24	14,165,901.52	0.03241	0.10555	0.30710	TIDAK POTENSI
4. LISTRIK, GAS & AIR BERSIH	1,818.08	154,954.74	118,656.10	14,165,901.52	0.01174	0.00838	1.40150	POTENSI
5. BANGUNAN	18,191.07	154,954.74	322,222.66	14,165,901.52	0.11740	0.02275	5.16133	POTENSI
6. PERDAGANGAN, HOTEL & RESTORAN	5,622.81	154,954.74	3,701,082.58	14,165,901.52	0.03629	0.26127	0.13891	TIDAK POTENSI
7. PENGANGKUTAN & KOMUNIKASI	2,998.36	154,954.74	659,316.93	14,165,901.52	0.01936	0.04654	0.41588	TIDAK POTENSI
8. KEUANGAN, PERSEWAAN, & JS. PRSH.	9,999.62	154,954.74	779,350.69	14,165,901.52	0.06454	0.05502	1.17309	POTENSI
9. JASA-JASA	20,991.29	154,954.74	1,424,901.48	14,165,901.52	0.13547	0.10059	1.34683	POTENSI

Rata-rata Perhitungan DLQ Kecamatan Jombang Tahun 2009-2013

LAPANGAN USAHA	2009	2010	2011	2012	2013	TOTAL	RATA- RATA
1. PERTANIAN	1,40122	1,40957	1,42835	1,44797	1,46425	7,15136	1,43027
2. PERTAMBANGAN & PENGGALIAN	1,33627	1,34071	1,35374	1,36875	1,37959	6,77905	1,35581
3. INDUSTRI PENGOLAHAN	0,29746	0,29845	0,30178	0,30469	0,30710	1,50947	0,30189
4. LISTRIK, GAS & AIR BERSIH	1,35766	1,36212	1,37730	1,39053	1,40150	6,88911	1,37782
5. BANGUNAN	4,99919	5,01582	5,07189	5,12077	5,16133	25,36899	5,07380
6. PERDAGANGAN, HOTEL & RESTORAN	0,13456	0,13500	0,13651	0,13782	0,13891	0,68280	0,13656
7. PENGANGKUTAN & KOMUNIKASI	0,40286	0,40419	0,40869	0,41262	0,41588	2,04425	0,40885
8. KEUANGAN, PERSEWAAN, & JS. PRSH.	1,13625	1,14003	1,15276	1,16387	1,17309	5,76600	1,15320
9. JASA-JASA	1,30451	1,30885	1,32348	1,33624	1,34683	6,61990	1,32398

G.27 Analisis DLQ Kecamatan Mayang Tahun 2009

LAPANGAN USAHA					PDRB	PDRB	DLQ	KRITERIA
	gij	gj	Gi	GJ	KECAMATAN	KABUPATEN		
1. PERTANIAN	58,945.49	113,148.61	4,430,154.63	10,891,607.20	0.52096	0.40675	1.28079	POTENSI
2. PERTAMBANGAN & PENGGALIAN	4,267.48	113,148.61	370,097.60	10,891,607.20	0.03772	0.03398	1.11018	POTENSI
3. INDUSTRI PENGOLAHAN	8,073.40	113,148.61	1,131,069.41	10,891,607.20	0.07136	0.10385	0.68716	TIDAK POTENSI
4. LISTRIK, GAS & AIR BERSIH	1,219.40	113,148.61	92,368.48	10,891,607.20	0.01079	0.00848	1.27179	POTENSI
5. BANGUNAN	3,648.68	113,148.61	228,774.17	10,891,607.20	0.03226	0.02100	1.53562	POTENSI
6. PERDAGANGAN, HOTEL & RESTORAN	23,770.46	113,148.61	2,514,475.45	10,891,607.20	0.21009	0.23086	0.91001	TIDAK POTENSI
7. PENGANGKUTAN & KOMUNIKASI	3,237.58	113,148.61	475,660.20	10,891,607.20	0.02862	0.04367	0.65538	TIDAK POTENSI
8. KEUANGAN, PERSEWAAN, & JS. PRSH.	3,018.32	113,148.61	573,642.29	10,891,607.20	0.02668	0.05267	0.50665	TIDAK POTENSI
9. JASA-JASA	6,967.79	113,148.61	1,075,364.97	10,891,607.20	0.06159	0.09873	0.62379	TIDAK POTENSI

Perhitungan DLQ Kecamatan Mayang Tahun 2010

LAPANGAN USAHA					PDRB	PDRB	DLQ	KRITERIA
	gij	gj	Gi	GJ	KECAMATAN	KABUPATEN		
1. PERTANIAN	61,420.41	119,547.27	4,619,631.09	11,550,549.44	0.51378	0.39995	1.28461	POTENSI
2. PERTAMBANGAN & PENGGALIAN	4,572.27	119,547.27	396,530.67	11,550,549.44	0.03825	0.03433	1.11432	POTENSI
3. INDUSTRI PENGOLAHAN	8,622.81	119,547.27	1,208,040.12	11,550,549.44	0.07214	0.10459	0.68973	TIDAK POTENSI
4. LISTRIK, GAS & AIR BERSIH	1,297.70	119,547.27	98,299.04	11,550,549.44	0.01086	0.00851	1.27648	POTENSI
5. BANGUNAN	3,901.10	119,547.27	244,601.33	11,550,549.44	0.03264	0.02118	1.54134	POTENSI
6. PERDAGANGAN, HOTEL & RESTORAN	25,510.35	119,547.27	2,698,523.93	11,550,549.44	0.21340	0.23363	0.91341	TIDAK POTENSI
7. PENGANGKUTAN & KOMUNIKASI	3,493.20	119,547.27	513,215.22	11,550,549.44	0.02923	0.04443	0.65782	TIDAK POTENSI
8. KEUANGAN, PERSEWAAN, & JS. PRSH.	3,241.77	119,547.27	616,109.71	11,550,549.44	0.02713	0.05334	0.50853	TIDAK POTENSI
9. JASA-JASA	7,487.66	119,547.27	1,155,598.32	11,550,549.44	0.06264	0.10005	0.62612	TIDAK POTENSI

Lanjutan.
Perhitungan DLQ Kecamatan Mayang Tahun 2011

LAPANGAN USAHA	gij	gj	Gi	GJ	PDRB KECAMATAN	PDRB KABUPATEN	DLQ	KRITERIA
1. PERTANIAN	63,672.74	127,157.28	4,787,322.32	12,359,522.18	0.50074	0.38734	1.29278	POTENSI
2. PERTAMBANGAN & PENGGALIAN	4,768.53	127,157.28	413,551.27	12,359,522.18	0.03751	0.03346	1.12099	POTENSI
3. INDUSTRI PENGOLAHAN	9,345.90	127,157.28	1,309,344.34	12,359,522.18	0.07351	0.10594	0.69386	TIDAK POTENSI
4. LISTRIK, GAS & AIR BERSIH	1,397.02	127,157.28	105,292.57	12,359,522.18	0.01099	0.00852	1.29053	POTENSI
5. BANGUNAN	4,231.39	127,157.28	265,310.45	12,359,522.18	0.03328	0.02147	1.55055	POTENSI
6. PERDAGANGAN, HOTEL & RESTORAN	28,230.70	127,157.28	2,986,287.18	12,359,522.18	0.22202	0.24162	0.91889	TIDAK POTENSI
7. PENGANGKUTAN & KOMUNIKASI	3,840.09	127,157.28	564,179.37	12,359,522.18	0.03021	0.04565	0.66175	TIDAK POTENSI
8. KEUANGAN, PERSEWAAN, & JS. PRSH.	3,525.78	127,157.28	670,086.08	12,359,522.18	0.02774	0.05422	0.51157	TIDAK POTENSI
9. JASA-JASA	8,152.13	127,157.28	1,258,148.58	12,359,522.18	0.06412	0.10180	0.62987	TIDAK POTENSI

Perhitungan DLQ Kecamatan Mayang Tahun 2012

LAPANGAN USAHA	gij	gj	Gi	GJ	PDRB KECAMATAN	PDRB KABUPATEN	DLQ	KRITERIA
1. PERTANIAN	66,403.17	135,643.76	5,003,260.26	13,250,979.79	0.48954	0.37758	1.29654	POTENSI
2. PERTAMBANGAN & PENGGALIAN	4,969.38	135,643.76	430,970.11	13,250,979.79	0.03664	0.03252	1.12664	POTENSI
3. INDUSTRI PENGOLAHAN	9,949.71	135,643.76	1,393,937.30	13,250,979.79	0.07336	0.10520	0.69736	TIDAK POTENSI
4. LISTRIK, GAS & AIR BERSIH	1,473.65	135,643.76	111,627.07	13,250,979.79	0.01087	0.00842	1.29050	POTENSI
5. BANGUNAN	4,596.93	135,643.76	288,230.12	13,250,979.79	0.03390	0.02175	1.55836	POTENSI
6. PERDAGANGAN, HOTEL & RESTORAN	31,526.92	135,643.76	3,334,965.87	13,250,979.79	0.23243	0.25168	0.92353	TIDAK POTENSI
7. PENGANGKUTAN & KOMUNIKASI	4,154.87	135,643.76	610,426.67	13,250,979.79	0.03064	0.04607	0.66508	TIDAK POTENSI
8. KEUANGAN, PERSEWAAN, & JS. PRSH.	3,855.66	135,643.76	732,780.77	13,250,979.79	0.02843	0.05530	0.51414	TIDAK POTENSI
9. JASA-JASA	8,713.47	135,643.76	1,344,781.63	13,250,979.79	0.06424	0.10149	0.63304	TIDAK POTENSI

Lanjutan.
Perhitungan DLQ Kecamatan Mayang Tahun 2013

LAPANGAN USAHA	gij	gj	Gi	GJ	PDRB KECAMATAN	PDRB KABUPATEN	DLQ	KRITERIA
1. PERTANIAN	69,049.76	144,532.64	5,205,901.00	14,165,901.52	0.47775	0.36750	1.30001	POTENSI
2. PERTAMBANGAN & PENGGALIAN	5,296.30	144,532.64	459,321.84	14,165,901.52	0.03665	0.03242	1.13035	POTENSI
3. INDUSTRI PENGOLAHAN	10,672.14	144,532.64	1,495,148.24	14,165,901.52	0.07385	0.10555	0.69965	TIDAK POTENSI
4. LISTRIK, GAS & AIR BERSIH	1,566.44	144,532.64	118,656.10	14,165,901.52	0.01084	0.00838	1.29471	POTENSI
5. BANGUNAN	5,139.07	144,532.64	322,222.66	14,165,901.52	0.03556	0.02275	1.56346	POTENSI
6. PERDAGANGAN, HOTEL & RESTORAN	34,987.98	144,532.64	3,701,082.58	14,165,901.52	0.24208	0.26127	0.92657	TIDAK POTENSI
7. PENGANGKUTAN & KOMUNIKASI	4,487.64	144,532.64	659,316.93	14,165,901.52	0.03106	0.04654	0.66726	TIDAK POTENSI
8. KEUANGAN, PERSEWAAN, & JS. PRSH.	4,100.70	144,532.64	779,350.69	14,165,901.52	0.02838	0.05502	0.51583	TIDAK POTENSI
9. JASA-JASA	9,232.61	144,532.64	1,424,901.48	14,165,901.52	0.06389	0.10059	0.63513	TIDAK POTENSI

Rata-rata Perhitungan DLQ Kecamatan Mayang Tahun 2009-2013

LAPANGAN USAHA	2009	2010	2011	2012	2013	TOTAL	RATA- RATA
1. PERTANIAN	1,28079	1,28461	1,29278	1,29654	1,30001	6,45474	1,29095
2. PERTAMBANGAN & PENGGALIAN	1,11018	1,11432	1,12099	1,12664	1,13035	5,60248	1,12050
3. INDUSTRI PENGOLAHAN	0,68716	0,68973	0,69386	0,69736	0,69965	3,46776	0,69355
4. LISTRIK, GAS & AIR BERSIH	1,27179	1,27648	1,29053	1,29050	1,29471	6,42401	1,28480
5. BANGUNAN	1,53562	1,54134	1,55055	1,55836	1,56346	7,74933	1,54987
6. PERDAGANGAN, HOTEL & RESTORAN	0,91001	0,91341	0,91889	0,92353	0,92657	4,59241	0,91848
7. PENGANGKUTAN & KOMUNIKASI	0,65538	0,65782	0,66175	0,66508	0,66726	3,30729	0,66146
8. KEUANGAN, PERSEWAAN, & JS. PRSH.	0,50665	0,50853	0,51157	0,51414	0,51583	2,55672	0,51134
9. JASA-JASA	0,62379	0,62612	0,62987	0,63304	0,63513	3,14795	0,62959

G.28 Analisis DLQ Kecamatan Arjasa Tahun 2009

LAPANGAN USAHA					PDRB	PDRB	DLQ	KRITERIA
	gij	gj	Gi	GJ	KECAMATAN	KABUPATEN		
1. PERTANIAN	51,638.61	96,519.59	4,430,154.63	10,891,607.20	0.53501	0.40675	1.31533	POTENSI
2. PERTAMBANGAN & PENGGALIAN	3,078.23	96,519.59	370,097.60	10,891,607.20	0.03190	0.03398	0.93885	TIDAK POTENSI
3. INDUSTRI PENGOLAHAN	8,942.72	96,519.59	1,131,069.41	10,891,607.20	0.09266	0.10385	0.89228	TIDAK POTENSI
4. LISTRIK, GAS & AIR BERSIH	823.495	96,519.59	92,368.48	10,891,607.20	0.00854	0.00848	1.00724	POTENSI
5. BANGUNAN	1,588.32	96,519.59	228,774.17	10,891,607.20	0.01647	0.02100	0.78393	TIDAK POTENSI
6. PERDAGANGAN, HOTEL & RESTORAN	10,755.36	96,519.59	2,514,475.45	10,891,607.20	0.11144	0.23086	0.48271	TIDAK POTENSI
7. PENGANGKUTAN & KOMUNIKASI	8,901.18	96,519.59	475,660.20	10,891,607.20	0.09223	0.04367	2.11189	POTENSI
8. KEUANGAN, PERSEWAAN, & JS. PRSH.	3,476.52	96,519.59	573,642.29	10,891,607.20	0.03603	0.05267	0.68407	TIDAK POTENSI
9. JASA-JASA	7,315.15	96,519.59	1,075,364.97	10,891,607.20	0.07580	0.09873	0.76771	TIDAK POTENSI

Perhitungan DLQ Kecamatan Arjasa Tahun 2010

LAPANGAN USAHA					PDRB	PDRB	DLQ	KRITERIA
	gij	gj	Gi	GJ	KECAMATAN	KABUPATEN		
1. PERTANIAN	53,827.31	101,992.64	4,619,631.09	11,550,549.44	0.52776	0.39995	1.31957	POTENSI
2. PERTAMBANGAN & PENGGALIAN	3,298.08	101,992.64	396,530.67	11,550,549.44	0.03235	0.03433	0.94220	TIDAK POTENSI
3. INDUSTRI PENGOLAHAN	9,551.28	101,992.64	1,208,040.12	11,550,549.44	0.09366	0.10459	0.89548	TIDAK POTENSI
4. LISTRIK, GAS & AIR BERSIH	876.368	101,992.64	98,299.04	11,550,549.44	0.00860	0.00851	1.01078	POTENSI
5. BANGUNAN	1,698.21	101,992.64	244,601.33	11,550,549.44	0.01666	0.02118	0.78671	TIDAK POTENSI
6. PERDAGANGAN, HOTEL & RESTORAN	11,542.61	101,992.64	2,698,523.93	11,550,549.44	0.11318	0.23363	0.48445	TIDAK POTENSI
7. PENGANGKUTAN & KOMUNIKASI	9,603.96	101,992.64	513,215.22	11,550,549.44	0.09417	0.04443	2.11946	POTENSI
8. KEUANGAN, PERSEWAAN, & JS. PRSH.	3,733.89	101,992.64	616,109.71	11,550,549.44	0.03662	0.05334	0.68651	TIDAK POTENSI
9. JASA-JASA	7,860.94	101,992.64	1,155,598.32	11,550,549.44	0.07708	0.10005	0.77046	TIDAK POTENSI

Lanjutan.
Perhitungan DLQ Kecamatan Arjasa Tahun 2011

LAPANGAN USAHA	gij	gj	Gi	GJ	PDRB KECAMATAN	PDRB KABUPATEN	DLQ	KRITERIA
1. PERTANIAN	55,825.97	108,349.25	4,787,322.32	12,359,522.18	0.51525	0.38734	1.33022	POTENSI
2. PERTAMBANGAN & PENGGALIAN	3,439.65	108,349.25	413,551.27	12,359,522.18	0.03175	0.03346	0.94903	TIDAK POTENSI
3. INDUSTRI PENGOLAHAN	10,352.24	108,349.25	1,309,344.34	12,359,522.18	0.09555	0.10594	0.90197	TIDAK POTENSI
4. LISTRIK, GAS & AIR BERSIH	938.718	108,349.25	105,292.57	12,359,522.18	0.00867	0.00852	1.01805	POTENSI
5. BANGUNAN	1,841.99	108,349.25	265,310.45	12,359,522.18	0.01701	0.02147	0.79239	TIDAK POTENSI
6. PERDAGANGAN, HOTEL & RESTORAN	12,773.48	108,349.25	2,986,287.18	12,359,522.18	0.11790	0.24162	0.48796	TIDAK POTENSI
7. PENGANGKUTAN & KOMUNIKASI	10,557.67	108,349.25	564,179.37	12,359,522.18	0.09745	0.04565	2.13483	POTENSI
8. KEUANGAN, PERSEWAAN, & JS. PRSH.	4,061.01	108,349.25	670,086.08	12,359,522.18	0.03749	0.05422	0.69148	TIDAK POTENSI
9. JASA-JASA	8,558.54	108,349.25	1,258,148.58	12,359,522.18	0.07900	0.10180	0.77605	TIDAK POTENSI

Perhitungan DLQ Kecamatan Arjasa Tahun 2012

LAPANGAN USAHA	gij	gj	Gi	GJ	PDRB KECAMATAN	PDRB KABUPATEN	DLQ	KRITERIA
1. PERTANIAN	58,209.63	115,088.36	5,003,260.26	13,250,979.79	0.50579	0.37758	1.33956	POTENSI
2. PERTAMBANGAN & PENGGALIAN	3,584.53	115,088.36	430,970.11	13,250,979.79	0.03115	0.03252	0.95789	TIDAK POTENSI
3. INDUSTRI PENGOLAHAN	11,021.07	115,088.36	1,393,937.30	13,250,979.79	0.09577	0.10520	0.91040	TIDAK POTENSI
4. LISTRIK, GAS & AIR BERSIH	995.192	115,088.36	111,627.07	13,250,979.79	0.00866	0.00842	1.02750	POTENSI
5. BANGUNAN	2,001.11	115,088.36	288,230.12	13,250,979.79	0.01740	0.02175	0.79976	TIDAK POTENSI
6. PERDAGANGAN, HOTEL & RESTORAN	14,264.91	115,088.36	3,334,965.87	13,250,979.79	0.12396	0.25168	0.49252	TIDAK POTENSI
7. PENGANGKUTAN & KOMUNIKASI	11,423.11	115,088.36	610,426.67	13,250,979.79	0.09926	0.04607	2.15477	POTENSI
8. KEUANGAN, PERSEWAAN, & JS. PRSH.	4,440.97	115,088.36	732,780.77	13,250,979.79	0.03860	0.05530	0.69793	TIDAK POTENSI
9. JASA-JASA	9,147.86	115,088.36	1,344,781.63	13,250,979.79	0.07949	0.10149	0.78330	TIDAK POTENSI

Lanjutan.
Perhitungan DLQ Kecamatan Arjasa Tahun 2013

LAPANGAN USAHA	gij	gj	Gi	GJ	PDRB KECAMATAN	PDRB KABUPATEN	DLQ	KRITERIA
1. PERTANIAN	60,606.16	122,127.76	5,205,901.00	14,165,901.52	0.49626	0.36750	1.35037	POTENSI
2. PERTAMBANGAN & PENGGALIAN	3,820.34	122,127.76	459,321.84	14,165,901.52	0.03129	0.03242	0.96499	TIDAK POTENSI
3. INDUSTRI PENGOLAHAN	11,821.28	122,127.76	1,495,148.24	14,165,901.52	0.09680	0.10555	0.91716	TIDAK POTENSI
4. LISTRIK, GAS & AIR BERSIH	1,057.86	122,127.76	118,656.10	14,165,901.52	0.00867	0.00838	1.03507	POTENSI
5. BANGUNAN	2,237.11	122,127.76	322,222.66	14,165,901.52	0.01833	0.02275	0.80566	TIDAK POTENSI
6. PERDAGANGAN, HOTEL & RESTORAN	15,830.93	122,127.76	3,701,082.58	14,165,901.52	0.12963	0.26127	0.49617	TIDAK POTENSI
7. PENGANGKUTAN & KOMUNIKASI	12,338.01	122,127.76	659,316.93	14,165,901.52	0.10103	0.04654	2.17076	POTENSI
8. KEUANGAN, PERSEWAAN, & JS. PRSH.	4,723.20	122,127.76	779,350.69	14,165,901.52	0.03868	0.05502	0.70311	TIDAK POTENSI
9. JASA-JASA	9,692.87	122,127.76	1,424,901.48	14,165,901.52	0.07937	0.10059	0.78911	TIDAK POTENSI

Rata-rata Perhitungan DLQ Kecamatan Arjasa Tahun 2009-2013

LAPANGAN USAHA	2009	2010	2011	2012	2013	TOTAL	RATA- RATA
1. PERTANIAN	1,31533	1,31957	1,33022	1,33956	1,35037	6,65506	1,33101
2. PERTAMBANGAN & PENGGALIAN	0,93885	0,94220	0,94903	0,95789	0,96499	4,75297	0,95059
3. INDUSTRI PENGOLAHAN	0,89228	0,89548	0,90197	0,91040	0,91716	4,51729	0,90346
4. LISTRIK, GAS & AIR BERSIH	1,00724	1,01078	1,01805	1,02750	1,03507	5,09864	1,01973
5. BANGUNAN	0,78393	0,78671	0,79239	0,79976	0,80566	3,96844	0,79369
6. PERDAGANGAN, HOTEL & RESTORAN	0,48271	0,48445	0,48796	0,49252	0,49617	2,44381	0,48876
7. PENGANGKUTAN & KOMUNIKASI	2,11189	2,11946	2,13483	2,15477	2,17076	10,69170	2,13834
8. KEUANGAN, PERSEWAAN, & JS. PRSH.	0,68407	0,68651	0,69148	0,69793	0,70311	3,46310	0,69262
9. JASA-JASA	0,76771	0,77046	0,77605	0,78330	0,78911	3,88664	0,77733

G.29 Analisis DLQ Kecamatan Pakusari Tahun 2009

LAPANGAN USAHA					PDRB	PDRB	DLQ	KRITERIA
	gij	gj	Gi	GJ	KECAMATAN	KABUPATEN		
1. PERTANIAN	50,058.29	84,649.18	4,430,154.63	10,891,607.20	0.59137	0.40675	1.45388	POTENSI
2. PERTAMBANGAN & PENGGALIAN	3,179.17	84,649.18	370,097.60	10,891,607.20	0.03757	0.03398	1.10560	POTENSI
3. INDUSTRI PENGOLAHAN	4,917.08	84,649.18	1,131,069.41	10,891,607.20	0.05810	0.10385	0.55946	TIDAK POTENSI
4. LISTRIK, GAS & AIR BERSIH	941.582	84,649.18	92,368.48	10,891,607.20	0.01114	0.00848	1.31297	POTENSI
5. BANGUNAN	4,452.59	84,649.18	228,774.17	10,891,607.20	0.05261	0.02100	2.50476	POTENSI
6. PERDAGANGAN, HOTEL & RESTORAN	11,224.38	84,649.18	2,514,475.45	10,891,607.20	0.13261	0.23086	0.57440	TIDAK POTENSI
7. PENGANGKUTAN & KOMUNIKASI	1,176.27	84,649.18	475,660.20	10,891,607.20	0.01391	0.04367	0.31845	TIDAK POTENSI
8. KEUANGAN, PERSEWAAN, & JS. PRSH.	3,874.26	84,649.18	573,642.29	10,891,607.20	0.04578	0.05267	0.86921	TIDAK POTENSI
9. JASA-JASA	4,825.56	84,649.18	1,075,364.97	10,891,607.20	0.05702	0.09873	0.57749	TIDAK POTENSI

Perhitungan DLQ Kecamatan Pakusari Tahun 2010

LAPANGAN USAHA					PDRB	PDRB	DLQ	KRITERIA
	gij	gj	Gi	GJ	KECAMATAN	KABUPATEN		
1. PERTANIAN	52,159.54	89,241.91	4,619,631.09	11,550,549.44	0.58448	0.39995	1.46138	POTENSI
2. PERTAMBANGAN & PENGGALIAN	3,406.23	89,241.91	396,530.67	11,550,549.44	0.03818	0.03433	1.11212	POTENSI
3. INDUSTRI PENGOLAHAN	5,251.69	89,241.91	1,208,040.12	11,550,549.44	0.05886	0.10459	0.56277	TIDAK POTENSI
4. LISTRIK, GAS & AIR BERSIH	1,002.04	89,241.91	98,299.04	11,550,549.44	0.01124	0.00851	1.32066	POTENSI
5. BANGUNAN	4,760.63	89,241.91	244,601.33	11,550,549.44	0.05336	0.02118	2.51956	POTENSI
6. PERDAGANGAN, HOTEL & RESTORAN	12,045.96	89,241.91	2,698,523.93	11,550,549.44	0.13499	0.23363	0.57780	TIDAK POTENSI
7. PENGANGKUTAN & KOMUNIKASI	1,269.14	89,241.91	513,215.22	11,550,549.44	0.01423	0.04443	0.32032	TIDAK POTENSI
8. KEUANGAN, PERSEWAAN, & JS. PRSH.	4,161.08	89,241.91	616,109.71	11,550,549.44	0.04664	0.05334	0.87434	TIDAK POTENSI
9. JASA-JASA	5,185.60	89,241.91	1,155,598.32	11,550,549.44	0.05812	0.10005	0.58090	TIDAK POTENSI

Lanjutan.
Perhitungan DLQ Kecamatan Pakusari Tahun 2011

LAPANGAN USAHA	gij	gj	Gi	GJ	PDRB KECAMATAN	PDRB KABUPATEN	DLQ	KRITERIA
1. PERTANIAN	54,067.86	94,446.48	4,787,322.32	12,359,522.18	0.57248	0.38734	1.47797	POTENSI
2. PERTAMBANGAN & PENGGALIAN	3,552.44	94,446.48	413,551.27	12,359,522.18	0.03762	0.03346	1.12442	POTENSI
3. INDUSTRI PENGOLAHAN	5,692.09	94,446.48	1,309,344.34	12,359,522.18	0.06028	0.10594	0.56899	TIDAK POTENSI
4. LISTRIK, GAS & AIR BERSIH	1,073.33	94,446.48	105,292.57	12,359,522.18	0.01137	0.00852	1.33520	POTENSI
5. BANGUNAN	5,163.69	94,446.48	265,310.45	12,359,522.18	0.05468	0.02147	2.54742	POTENSI
6. PERDAGANGAN, HOTEL & RESTORAN	13,330.51	94,446.48	2,986,287.18	12,359,522.18	0.14115	0.24162	0.58420	TIDAK POTENSI
7. PENGANGKUTAN & KOMUNIKASI	1,395.17	94,446.48	564,179.37	12,359,522.18	0.01478	0.04565	0.32384	TIDAK POTENSI
8. KEUANGAN, PERSEWAAN, & JS. PRSH.	4,525.63	94,446.48	670,086.08	12,359,522.18	0.04793	0.05422	0.88400	TIDAK POTENSI
9. JASA-JASA	5,645.78	94,446.48	1,258,148.58	12,359,522.18	0.05979	0.10180	0.58733	TIDAK POTENSI

Perhitungan DLQ Kecamatan Pakusari Tahun 2012

LAPANGAN USAHA	gij	Gj	Gi	GJ	PDRB KECAMATAN	PDRB KABUPATEN	DLQ	KRITERIA
1. PERTANIAN	56,445.78	100,335.45	5,003,260.26	13,250,979.79	0.56258	0.37758	1.48996	POTENSI
2. PERTAMBANGAN & PENGGALIAN	3,702.07	100,335.45	430,970.11	13,250,979.79	0.03691	0.03252	1.13476	POTENSI
3. INDUSTRI PENGOLAHAN	6,059.84	100,335.45	1,393,937.30	13,250,979.79	0.06041	0.10520	0.57422	TIDAK POTENSI
4. LISTRIK, GAS & AIR BERSIH	1,137.90	100,335.45	111,627.07	13,250,979.79	0.01135	0.00842	1.34741	POTENSI
5. BANGUNAN	5,609.77	100,335.45	288,230.12	13,250,979.79	0.05592	0.02175	2.57082	POTENSI
6. PERDAGANGAN, HOTEL & RESTORAN	14,886.97	100,335.45	3,334,965.87	13,250,979.79	0.14838	0.25168	0.58957	TIDAK POTENSI
7. PENGANGKUTAN & KOMUNIKASI	1,509.54	100,335.45	610,426.67	13,250,979.79	0.01505	0.04607	0.32680	TIDAK POTENSI
8. KEUANGAN, PERSEWAAN, & JS. PRSH.	4,949.05	100,335.45	732,780.77	13,250,979.79	0.04933	0.05530	0.89212	TIDAK POTENSI
9. JASA-JASA	6,034.53	100,335.45	1,344,781.63	13,250,979.79	0.06015	0.10149	0.59272	TIDAK POTENSI

Lanjutan.
Perhitungan DLQ Kecamatan Pakusari Tahun 2013

LAPANGAN USAHA	gij	gj	Gi	GJ	PDRB KECAMATAN	PDRB KABUPATEN	DLQ	KRITERIA
1. PERTANIAN	58,655.72	106,391.43	5,205,901.00	14,165,901.52	0.55132	0.36750	1.50022	POTENSI
2. PERTAMBANGAN & PENGGALIAN	3,945.61	106,391.43	459,321.84	14,165,901.52	0.03709	0.03242	1.14404	POTENSI
3. INDUSTRI PENGOLAHAN	6,499.83	106,391.43	1,495,148.24	14,165,901.52	0.06110	0.10555	0.57892	TIDAK POTENSI
4. LISTRIK, GAS & AIR BERSIH	1,209.55	106,391.43	118,656.10	14,165,901.52	0.01138	0.00838	1.35838	POTENSI
5. BANGUNAN	6,271.37	106,391.43	322,222.66	14,165,901.52	0.05895	0.02275	2.59184	POTENSI
6. PERDAGANGAN, HOTEL & RESTORAN	16,521.29	106,391.43	3,701,082.58	14,165,901.52	0.15530	0.26127	0.59439	TIDAK POTENSI
7. PENGANGKUTAN & KOMUNIKASI	1,630.44	106,391.43	659,316.93	14,165,901.52	0.01533	0.04654	0.32947	TIDAK POTENSI
8. KEUANGAN, PERSEWAAN, & JS. PRSH.	5,263.58	106,391.43	779,350.69	14,165,901.52	0.04948	0.05502	0.89942	TIDAK POTENSI
9. JASA-JASA	6,394.06	106,391.43	1,424,901.48	14,165,901.52	0.06011	0.10059	0.59758	TIDAK POTENSI

Rata-rata Perhitungan DLQ Kecamatan Pakusari Tahun 2009-2013

LAPANGAN USAHA	2009	2010	2011	2012	2013	TOTAL	RATA- RATA
1. PERTANIAN	1,45388	1,46138	1,47797	1,48996	1,50022	7,38342	1,47668
2. PERTAMBANGAN & PENGGALIAN	1,10560	1,11212	1,12442	1,13476	1,14404	5,62093	1,12419
3. INDUSTRI PENGOLAHAN	0,55946	0,56277	0,56899	0,57422	0,57892	2,84436	0,56887
4. LISTRIK, GAS & AIR BERSIH	1,31297	1,32066	1,33520	1,34741	1,35838	6,67463	1,33493
5. BANGUNAN	2,50476	2,51956	2,54742	2,57082	2,59184	12,73438	2,54688
6. PERDAGANGAN, HOTEL & RESTORAN	0,57440	0,57780	0,58420	0,58957	0,59439	2,92037	0,58407
7. PENGANGKUTAN & KOMUNIKASI	0,31845	0,32032	0,32384	0,32680	0,32947	1,61888	0,32378
8. KEUANGAN, PERSEWAAN, & JS. PRSH.	0,86921	0,87434	0,88400	0,89212	0,89942	4,41910	0,88382
9. JASA-JASA	0,57749	0,58090	0,58733	0,59272	0,59758	2,93602	0,58720

G.30 Analisis DLQ Kecamatan Sukorambi Tahun 2009

LAPANGAN USAHA	Gij	gj	Gi	GJ	PDRB KECAMATAN	PDRB KABUPATEN	DLQ	KRITERIA
1. PERTANIAN	47,412.68	81,931.32	4,430,154.63	10,891,607.20	0.57869	0.40675	1.42273	POTENSI
2. PERTAMBANGAN & PENGGALIAN	2,697.62	81,931.32	370,097.60	10,891,607.20	0.03294	0.03398	0.96930	TIDAK POTENSI
3. INDUSTRI PENGOLAHAN	7,770.74	81,931.32	1,131,069.41	10,891,607.20	0.09486	0.10385	0.91341	TIDAK POTENSI
4. LISTRIK, GAS & AIR BERSIH	792.744	81,931.32	92,368.48	10,891,607.20	0.00969	0.00848	1.14232	POTENSI
5. BANGUNAN	2,559.82	81,931.32	228,774.17	10,891,607.20	0.03126	0.02100	1.48801	POTENSI
6. PERDAGANGAN, HOTEL & RESTORAN	9,068.49	81,931.32	2,514,475.45	10,891,607.20	0.11069	0.23086	0.47948	TIDAK POTENSI
7. PENGANGKUTAN & KOMUNIKASI	1,274.40	81,931.32	475,660.20	10,891,607.20	0.01557	0.04367	0.35644	TIDAK POTENSI
8. KEUANGAN, PERSEWAAN, & JS. PRSH.	3,668.02	81,931.32	573,642.29	10,891,607.20	0.04478	0.05267	0.85025	TIDAK POTENSI
9. JASA-JASA	6,686.81	81,931.32	1,075,364.97	10,891,607.20	0.08163	0.09873	0.82673	TIDAK POTENSI

Perhitungan DLQ Kecamatan Sukorambi Tahun 2010

LAPANGAN USAHA	Gij	gj	Gi	GJ	PDRB KECAMATAN	PDRB KABUPATEN	DLQ	KRITERIA
1. PERTANIAN	49,401.34	86,404.30	4,619,631.09	11,550,549.44	0.57175	0.39995	1.42956	POTENSI
2. PERTAMBANGAN & PENGGALIAN	2,890.28	86,404.30	396,530.67	11,550,549.44	0.03346	0.03433	0.97471	TIDAK POTENSI
3. INDUSTRI PENGOLAHAN	8,299.55	86,404.30	1,208,040.12	11,550,549.44	0.09607	0.10459	0.91852	TIDAK POTENSI
4. LISTRIK, GAS & AIR BERSIH	843.642	86,404.30	98,299.04	11,550,549.44	0.00978	0.00851	1.14863	POTENSI
5. BANGUNAN	2,736.91	86,404.30	244,601.33	11,550,549.44	0.03169	0.02118	1.49631	POTENSI
6. PERDAGANGAN, HOTEL & RESTORAN	9,732.27	86,404.30	2,698,523.93	11,550,549.44	0.11265	0.23363	0.48216	TIDAK POTENSI
7. PENGANGKUTAN & KOMUNIKASI	1,375.01	86,404.30	513,215.22	11,550,549.44	0.01593	0.04443	0.35841	TIDAK POTENSI
8. KEUANGAN, PERSEWAAN, & JS. PRSH.	3,939.57	86,404.30	616,109.71	11,550,549.44	0.04561	0.05334	0.85499	TIDAK POTENSI
9. JASA-JASA	7,185.72	86,404.30	1,155,598.32	11,550,549.44	0.08317	0.10005	0.83135	TIDAK POTENSI

Lanjutan.
Perhitungan DLQ Kecamatan Sukorambi Tahun 2011

LAPANGAN USAHA	Gij	gj	Gi	GJ	PDRB KECAMATAN	PDRB KABUPATEN	DLQ	KRITERIA
1. PERTANIAN	51,245.20	91,517.12	4,787,322.32	12,359,522.18	0.55996	0.38734	1.44565	POTENSI
2. PERTAMBANGAN & PENGGALIAN	3,014.35	91,517.12	413,551.27	12,359,522.18	0.03295	0.03346	0.98469	TIDAK POTENSI
3. INDUSTRI PENGOLAHAN	8,995.54	91,517.12	1,309,344.34	12,359,522.18	0.09830	0.10594	0.92793	TIDAK POTENSI
4. LISTRIK, GAS & AIR BERSIH	903.663	91,517.12	105,292.57	12,359,522.18	0.00989	0.00852	1.16032	POTENSI
5. BANGUNAN	2,968.63	91,517.12	265,310.45	12,359,522.18	0.03245	0.02147	1.51162	POTENSI
6. PERDAGANGAN, HOTEL & RESTORAN	10,770.09	91,517.12	2,986,287.18	12,359,522.18	0.11769	0.24162	0.48710	TIDAK POTENSI
7. PENGANGKUTAN & KOMUNIKASI	1,511.56	91,517.12	564,179.37	12,359,522.18	0.01653	0.04565	0.36207	TIDAK POTENSI
8. KEUANGAN, PERSEWAAN, & JS. PRSH.	4,284.71	91,517.12	670,086.08	12,359,522.18	0.04683	0.05422	0.86375	TIDAK POTENSI
9. JASA-JASA	7,823.39	91,517.12	1,258,148.58	12,359,522.18	0.08550	0.10180	0.83987	TIDAK POTENSI

Perhitungan DLQ Kecamatan Sukorambi Tahun 2012

LAPANGAN USAHA	Gij	gj	Gi	GJ	PDRB KECAMATAN	PDRB KABUPATEN	DLQ	KRITERIA
1. PERTANIAN	53,399.41	97,011.30	5,003,260.26	13,250,979.79	0.55045	0.37758	1.45785	POTENSI
2. PERTAMBANGAN & PENGGALIAN	3,141.31	97,011.30	430,970.11	13,250,979.79	0.03239	0.03252	0.99591	TIDAK POTENSI
3. INDUSTRI PENGOLAHAN	9,576.71	97,011.30	1,393,937.30	13,250,979.79	0.09873	0.10520	0.93851	TIDAK POTENSI
4. LISTRIK, GAS & AIR BERSIH	958.029	97,011.30	111,627.07	13,250,979.79	0.00989	0.00842	1.17349	POTENSI
5. BANGUNAN	3,225.09	97,011.30	288,230.12	13,250,979.79	0.03325	0.02175	1.52882	POTENSI
6. PERDAGANGAN, HOTEL & RESTORAN	12,027.60	97,011.30	3,334,965.87	13,250,979.79	0.12399	0.25168	0.49266	TIDAK POTENSI
7. PENGANGKUTAN & KOMUNIKASI	1,635.46	97,011.30	610,426.67	13,250,979.79	0.01687	0.04607	0.36618	TIDAK POTENSI
8. KEUANGAN, PERSEWAAN, & JS. PRSH.	4,685.59	97,011.30	732,780.77	13,250,979.79	0.04831	0.05530	0.87358	TIDAK POTENSI
9. JASA-JASA	8,362.09	97,011.30	1,344,781.63	13,250,979.79	0.08621	0.10149	0.84945	TIDAK POTENSI

Lanjutan.
Perhitungan DLQ Kecamatan Sukorambi Tahun 2013

LAPANGAN USAHA	Gij	gj	Gi	GJ	PDRB KECAMATAN	PDRB KABUPATEN	DLQ	KRITERIA
1. PERTANIAN	55,532.79	102,734.74	5,205,901.00	14,165,901.52	0.54055	0.36750	1.47090	POTENSI
2. PERTAMBANGAN & PENGGALIAN	3,347.97	102,734.74	459,321.84	14,165,901.52	0.03260	0.03242	1.00535	POTENSI
3. INDUSTRI PENGOLAHAN	10,272.06	102,734.74	1,495,148.24	14,165,901.52	0.09999	0.10555	0.94741	TIDAK POTENSI
4. LISTRIK, GAS & AIR BERSIH	1,018.36	102,734.74	118,656.10	14,165,901.52	0.00992	0.00838	1.18455	POTENSI
5. BANGUNAN	3,605.44	102,734.74	322,222.66	14,165,901.52	0.03510	0.02275	1.54328	POTENSI
6. PERDAGANGAN, HOTEL & RESTORAN	13,348.01	102,734.74	3,701,082.58	14,165,901.52	0.12994	0.26127	0.49733	TIDAK POTENSI
7. PENGANGKUTAN & KOMUNIKASI	1,766.45	102,734.74	659,316.93	14,165,901.52	0.01720	0.04654	0.36964	TIDAK POTENSI
8. KEUANGAN, PERSEWAAN, & JS. PRSH.	4,983.37	102,734.74	779,350.69	14,165,901.52	0.04852	0.05502	0.88186	TIDAK POTENSI
9. JASA-JASA	8,860.29	102,734.74	1,424,901.48	14,165,901.52	0.08625	0.10059	0.85750	TIDAK POTENSI

Rata-rata Perhitungan DLQ Kecamatan Sukorambi Tahun 2009-2013

LAPANGAN USAHA	2009	2010	2011	2012	2013	TOTAL	RATA- RATA
1. PERTANIAN	1,42273	1,42956	1,44565	1,45785	1,47090	7,22669	1,44534
2. PERTAMBANGAN & PENGGALIAN	0,96930	0,97471	0,98469	0,99591	1,00535	4,92997	0,98599
3. INDUSTRI PENGOLAHAN	0,91341	0,91852	0,92793	0,93851	0,94741	4,64578	0,92916
4. LISTRIK, GAS & AIR BERSIH	1,14232	1,14863	1,16032	1,17349	1,18455	5,80932	1,16186
5. BANGUNAN	1,48801	1,49631	1,51162	1,52882	1,54328	7,56803	1,51361
6. PERDAGANGAN, HOTEL & RESTORAN	0,47948	0,48216	0,48710	0,49266	0,49733	2,43874	0,48775
7. PENGANGKUTAN & KOMUNIKASI	0,35644	0,35841	0,36207	0,36618	0,36964	1,81273	0,36255
8. KEUANGAN, PERSEWAAN, & JS. PRSH.	0,85025	0,85499	0,86375	0,87358	0,88186	4,32443	0,86489
9. JASA-JASA	0,82673	0,83135	0,83987	0,84945	0,85750	4,20490	0,84098

G.31 Analisis DLQ Kecamatan Jelbuk Tahun 2009

LAPANGAN USAHA	gij	gj	Gi	GJ	PDRB KECAMATAN	PDRB KABUPATEN	DLQ	KRITERIA
1. PERTANIAN	39,015.05	65,694.73	4,430,154.63	10,891,607.20	0.59389	0.40675	1.46009	POTENSI
2. PERTAMBANGAN & PENGGALIAN	1,938.16	65,694.73	370,097.60	10,891,607.20	0.02952	0.03398	0.86866	TIDAK POTENSI
3. INDUSTRI PENGOLAHAN	14,421.03	65,694.73	1,131,069.41	10,891,607.20	0.21953	0.10385	2.11394	POTENSI
4. LISTRIK, GAS & AIR BERSIH	651.388	65,694.73	92,368.48	10,891,607.20	0.00993	0.00848	1.17093	POTENSI
5. BANGUNAN	998.351	65,694.73	228,774.17	10,891,607.20	0.01521	0.02100	0.72421	TIDAK POTENSI
6. PERDAGANGAN, HOTEL & RESTORAN	2,277.00	65,694.73	2,514,475.45	10,891,607.20	0.03468	0.23086	0.15020	TIDAK POTENSI
7. PENGANGKUTAN & KOMUNIKASI	1,160.94	65,694.73	475,660.20	10,891,607.20	0.01769	0.04367	0.40499	TIDAK POTENSI
8. KEUANGAN, PERSEWAAN, & JS. PRSH.	2,172.69	65,694.73	573,642.29	10,891,607.20	0.03309	0.05267	0.62822	TIDAK POTENSI
9. JASA-JASA	3,060.12	65,694.73	1,075,364.97	10,891,607.20	0.04660	0.09873	0.47193	TIDAK POTENSI

Perhitungan DLQ Kecamatan Jelbuk Tahun 2010

LAPANGAN USAHA	gij	gj	Gi	GJ	PDRB KECAMATAN	PDRB KABUPATEN	DLQ	KRITERIA
1. PERTANIAN	40,641.21	69,199.07	4,619,631.09	11,550,549.44	0.58731	0.39995	1.46847	POTENSI
2. PERTAMBANGAN & PENGGALIAN	2,076.59	69,199.07	396,530.67	11,550,549.44	0.03002	0.03433	0.87454	TIDAK POTENSI
3. INDUSTRI PENGOLAHAN	15,402.40	69,199.07	1,208,040.12	11,550,549.44	0.22259	0.10459	2.12829	POTENSI
4. LISTRIK, GAS & AIR BERSIH	693.211	69,199.07	98,299.04	11,550,549.44	0.01003	0.00851	1.17878	POTENSI
5. BANGUNAN	1,067.42	69,199.07	244,601.33	11,550,549.44	0.01544	0.02118	0.72908	TIDAK POTENSI
6. PERDAGANGAN, HOTEL & RESTORAN	2,443.67	69,199.07	2,698,523.93	11,550,549.44	0.03533	0.23363	0.15121	TIDAK POTENSI
7. PENGANGKUTAN & KOMUNIKASI	1,252.60	69,199.07	513,215.22	11,550,549.44	0.01812	0.04443	0.40771	TIDAK POTENSI
8. KEUANGAN, PERSEWAAN, & JS. PRSH.	2,333.53	69,199.07	616,109.71	11,550,549.44	0.03374	0.05334	0.63247	TIDAK POTENSI
9. JASA-JASA	3,288.44	69,199.07	1,155,598.32	11,550,549.44	0.04754	0.10005	0.47513	TIDAK POTENSI

Lanjutan.

Perhitungan DLQ Kecamatan Jelbuk Tahun 2011

LAPANGAN USAHA	gij	gj	Gi	GJ	PDRB KECAMATAN	PDRB KABUPATEN	DLQ	KRITERIA
1. PERTANIAN	42,129.83	73,089.37	4,787,322.32	12,359,522.18	0.57642	0.38734	1.48816	POTENSI
2. PERTAMBANGAN & PENGGALIAN	2,165.72	73,089.37	413,551.27	12,359,522.18	0.02964	0.03346	0.88596	TIDAK POTENSI
3. INDUSTRI PENGOLAHAN	16,694.02	73,089.37	1,309,344.34	12,359,522.18	0.22842	0.10594	2.15613	POTENSI
4. LISTRIK, GAS & AIR BERSIH	742.530	73,089.37	105,292.57	12,359,522.18	0.01017	0.00852	1.19409	POTENSI
5. BANGUNAN	1,157.79	73,089.37	265,310.45	12,359,522.18	0.01585	0.02147	0.73857	TIDAK POTENSI
6. PERDAGANGAN, HOTEL & RESTORAN	2,704.25	73,089.37	2,986,287.18	12,359,522.18	0.03701	0.24162	0.15319	TIDAK POTENSI
7. PENGANGKUTAN & KOMUNIKASI	1,376.99	73,089.37	564,179.37	12,359,522.18	0.01885	0.04565	0.41302	TIDAK POTENSI
8. KEUANGAN, PERSEWAAN, & JS. PRSH.	2,537.97	73,089.37	670,086.08	12,359,522.18	0.03474	0.05422	0.64072	TIDAK POTENSI
9. JASA-JASA	3,580.26	73,089.37	1,258,148.58	12,359,522.18	0.04900	0.10180	0.48133	TIDAK POTENSI

Perhitungan DLQ Kecamatan Jelbuk Tahun 2012

LAPANGAN USAHA	gij	gj	Gi	GJ	PDRB KECAMATAN	PDRB KABUPATEN	DLQ	KRITERIA
1. PERTANIAN	43,912.29	77,098.91	5,003,260.26	13,250,979.79	0.56956	0.37758	1.50847	POTENSI
2. PERTAMBANGAN & PENGGALIAN	2,256.94	77,098.91	430,970.11	13,250,979.79	0.02929	0.03252	0.90045	TIDAK POTENSI
3. INDUSTRI PENGOLAHAN	17,772.58	77,098.91	1,393,937.30	13,250,979.79	0.23053	0.10520	2.19142	POTENSI
4. LISTRIK, GAS & AIR BERSIH	787.201	77,098.91	111,627.07	13,250,979.79	0.01022	0.00842	1.21355	POTENSI
5. BANGUNAN	1,257.81	77,098.91	288,230.12	13,250,979.79	0.01633	0.02175	0.75061	TIDAK POTENSI
6. PERDAGANGAN, HOTEL & RESTORAN	3,020.00	77,098.91	3,334,965.87	13,250,979.79	0.03918	0.25168	0.15569	TIDAK POTENSI
7. PENGANGKUTAN & KOMUNIKASI	1,489.86	77,098.91	610,426.67	13,250,979.79	0.01934	0.04607	0.41976	TIDAK POTENSI
8. KEUANGAN, PERSEWAAN, & JS. PRSH.	2,775.43	77,098.91	732,780.77	13,250,979.79	0.03601	0.05530	0.65119	TIDAK POTENSI
9. JASA-JASA	3,826.79	77,098.91	1,344,781.63	13,250,979.79	0.04965	0.10149	0.48920	TIDAK POTENSI

Lanjutan.
Perhitungan DLQ Kecamatan Jelbuk Tahun 2013

LAPANGAN USAHA	gij	gj	Gi	GJ	PDRB KECAMATAN	PDRB KABUPATEN	DLQ	KRITERIA
1. PERTANIAN	45,649.46	81,328.13	5,205,901.00	14,165,901.52	0.56131	0.36750	1.52738	POTENSI
2. PERTAMBANGAN & PENGGALIAN	2,405.42	81,328.13	459,321.84	14,165,901.52	0.02959	0.03242	0.91254	TIDAK POTENSI
3. INDUSTRI PENGOLAHAN	19,063.01	81,328.13	1,495,148.24	14,165,901.52	0.23441	0.10555	2.22089	POTENSI
4. LISTRIK, GAS & AIR BERSIH	836.770	81,328.13	118,656.10	14,165,901.52	0.01030	0.00838	1.22978	POTENSI
5. BANGUNAN	1,406.15	81,328.13	322,222.66	14,165,901.52	0.01730	0.02275	0.76064	TIDAK POTENSI
6. PERDAGANGAN, HOTEL & RESTORAN	3,351.54	81,328.13	3,701,082.58	14,165,901.52	0.04122	0.26127	0.15778	TIDAK POTENSI
7. PENGANGKUTAN & KOMUNIKASI	1,609.19	81,328.13	659,316.93	14,165,901.52	0.01980	0.04654	0.42538	TIDAK POTENSI
8. KEUANGAN, PERSEWAAN, & JS. PRSH.	2,951.81	81,328.13	779,350.69	14,165,901.52	0.03631	0.05502	0.65993	TIDAK POTENSI
9. JASA-JASA	4,054.79	81,328.13	1,424,901.48	14,165,901.52	0.04987	0.10059	0.49578	TIDAK POTENSI

Rata-rata Perhitungan DLQ Kecamatan Jelbuk Tahun 2009-2013

LAPANGAN USAHA	2009	2010	2011	2012	2013	TOTAL	RATA- RATA
1. PERTANIAN	1,46009	1,46847	1,48816	1,50847	1,52738	7,45257	1,49051
2. PERTAMBANGAN & PENGGALIAN	0,86866	0,87454	0,88596	0,90045	0,91254	4,44214	0,88843
3. INDUSTRI PENGOLAHAN	2,11394	2,12829	2,15613	2,19142	2,22089	10,81067	2,16213
4. LISTRIK, GAS & AIR BERSIH	1,17093	1,17878	1,19409	1,21355	1,22978	5,98715	1,19743
5. BANGUNAN	0,72421	0,72908	0,73857	0,75061	0,76064	3,70312	0,74062
6. PERDAGANGAN, HOTEL & RESTORAN	0,15020	0,15121	0,15319	0,15569	0,15778	0,76806	0,15361
7. PENGANGKUTAN & KOMUNIKASI	0,40499	0,40771	0,41302	0,41976	0,42538	2,07086	0,41417
8. KEUANGAN, PERSEWAAN, & JS. PRSH.	0,62822	0,63247	0,64072	0,65119	0,65993	3,21252	0,64250
9. JASA-JASA	0,47193	0,47513	0,48133	0,48920	0,49578	2,41338	0,48268

LAMPIRAN H.

Hasil Perhitungan Analisis *Shift Share Esteban Marquillas* (SSEM)

H.1 Analisis SSEM Kecamatan Sumpalsari Tahun 2009-2013

Perhitungan SSEM Kecamatan Sumpalsari Tahun 2009-2010

Lapangan Usaha	Rij	Rin	Rn	E'ij	C'ij	Eij-E'ij	rij-rin	Aij	Nij	Mij	Dij	Spesialisasi	Kompetitif
Pertanian	0.042	0.043	0.061	37632.580	-38.693	54887.731	-0.001	-56.434	5597.479	-1640.411	3861.94	ADA	TIDAK ADA
Pertambangan dan Peggalian	0.071	0.071	0.061	862.675	0.000	24524.988	0.000	0.000	1535.954	277.282	1813.235	ADA	TIDAK ADA
Industri Pengelolahan	0.068	0.068	0.061	6972.027	0.000	60164.946	0.000	0.001	4061.787	506.969	4568.757	ADA	ADA
Listrik, Gas, dan Air Bersih	0.064	0.064	0.061	57.724	0.000	6748.795	0.000	0.000	411.794	25.221	437.016	ADA	ADA
Bangunan	0.069	0.069	0.061	216.826	0.000	10105.950	0.000	0.001	624.528	89.627	714.156	ADA	ADA
Perdagangan, Hotel & Restoran	0.073	0.073	0.061	160176.547	0.000	533638.152	0.000	-0.001	41975.790	8808.377	50784.166	ADA	TIDAK ADA
Pengangkutan dan Komunikasi	0.079	0.079	0.061	2130.434	0.000	46651.975	0.000	0.000	2951.336	900.204	3851.54	ADA	ADA
Keuangan, Persewaan & JS. Perusahaan	0.074	0.074	0.061	5075.112	0.000	91284.807	0.000	0.000	5829.775	1303.865	7133.64	ADA	ADA
Jasa – Jasa	0.075	0.075	0.061	9109.588	0.000	83154.953	0.000	0.000	5582.005	1301.885	6883.889	ADA	TIDAK ADA

Lanjutan.

Perhitungan SSEM Kecamatan Sumbersari Tahun 2010-2011

Lapangan Usaha	Rij	Rin	Rn	E'ij	C'ij	Eij-E'ij	rij-rin	Aij	Nij	Mij	Dij	Spesialisasi	Kompetitif
Pertanian	0.037	0.036	0.070	38547.988	25.338	57834.263	0.001	38.015	6750.381	-3251.734	3562	ADA	ADA
Pertambangan dan Penggalian	0.043	0.043	0.070	933.808	0.000	26267.090	0.000	0.000	1905.086	-737.520	1167.566	ADA	ADA
Industri Pengolahan	0.084	0.084	0.070	7499.505	0.000	64206.225	0.000	-0.001	5022.097	991.025	6013.122	ADA	TIDAK ADA
Listrik, Gas, dan Air Bersih	0.071	0.071	0.070	61.645	0.000	7181.890	0.000	-0.001	507.320	8.025	515.344	ADA	TIDAK ADA
Bangunan	0.085	0.085	0.070	233.725	0.000	10803.207	0.000	-0.001	773.000	161.439	934.439	ADA	TIDAK ADA
Perdagangan, Hotel & Restoran	0.107	0.107	0.070	173958.639	0.000	570640.226	0.000	0.000	52149.916	27252.080	79401.996	ADA	ADA
Pengangkutan dan Komunikasi	0.099	0.099	0.070	2338.637	0.000	50295.312	0.000	0.001	3686.355	1540.389	5226.745	ADA	ADA
Keuangan, Persewaan & JS. Perusahaan	0.088	0.088	0.070	5520.377	0.000	97973.182	0.000	0.000	7248.440	1818.463	9066.903	ADA	ADA
Jasa – Jasa	0.089	0.089	0.070	9919.507	0.000	89228.923	0.000	0.000	6944.118	1854.526	8798.644	ADA	ADA

Lanjutan.

Perhitungan SSEM Kecamatan Sumbersari Tahun 2011-2012

Lapangan Usaha	Rij	Rin	Rn	E'ij	C'ij	Eij-E'ij	rij-rin	Aij	Nij	Mij	Dij	Spesialisasi	Kompetitif
Pertanian	0.042	0.045	0.072	38712.285	-124.348	61231.966	-0.003	196.683	7208.698	-2700.592	4187.075	ADA	TIDAK ADA
Pertambangan dan Penggalian	0.042	0.042	0.072	949.213	0.000	27419.251	0.000	-0.001	2046.138	-851.254	1194.883	ADA	TIDAK ADA
Industri	0.065	0.065	0.072	8233.388	0.000	69485.464	0.000	0.000	5605.642	-584.452	5021.191	ADA	ADA
Pengelolaan Listrik, Gas, dan Air Bersih	0.060	0.060	0.072	66.099	0.000	7692.780	0.000	0.001	559.626	-92.845	466.782	ADA	ADA
Bangunan	0.086	0.086	0.072	256.978	0.000	11714.393	0.000	0.000	863.461	170.723	1034.184	ADA	ADA
Perdagangan, Hotel & Restoran	0.117	0.117	0.072	199093.717	0.000	624907.144	0.000	0.000	59432.867	36777.417	96210.284	ADA	ADA
Pengangkutan dan Komunikasi	0.082	0.082	0.072	2641.187	0.000	55219.507	0.000	-0.001	4173.329	569.667	4742.996	ADA	TIDAK ADA
Keuangan, Persewaan & JS. Perusahaan	0.094	0.094	0.072	6102.598	0.000	106457.864	0.000	0.000	8118.670	2412.727	10531.397	ADA	TIDAK ADA
Jasa – Jasa	0.069	0.069	0.072	10988.569	0.000	96958.505	0.000	-0.001	7785.919	-352.947	7432.972	ADA	TIDAK ADA

Lanjutan.

Perhitungan SSEM Kecamatan Sumbersari Tahun 2012-2013

Lapangan Usaha	Rij	Rin	Rn	E'ij	C'ij	Eij-E'ij	rij-rin	Aij	Nij	Mij	Dij	Spesialisasi	Kompetitif
Pertanian	0.040	0.041	0.069	39317.555	-35.896	64813.771	-0.001	-59.174	7189.809	-2972.309	4122.43	ADA	TIDAK ADA
Pertambangan dan Penggalian	0.066	0.066	0.069	961.508	0.000	28601.839	0.000	0.000	2041.219	-96.369	1944.85	ADA	ADA
Industri	0.073	0.073	0.069	8703.842	0.000	74036.201	0.000	0.000	5712.835	294.750	6007.585	ADA	TIDAK ADA
Pengelolaan Listrik, Gas, dan Air Bersih	0.063	0.063	0.069	69.293	0.000	8156.368	0.000	-0.001	567.946	-49.985	517.96	ADA	TIDAK ADA
Bangunan	0.118	0.118	0.069	282.892	0.000	12722.663	0.000	0.000	897.976	635.839	1533.816	ADA	ADA
Perdagangan, Hotel & Restoran	0.110	0.110	0.069	231595.913	0.000	688615.232	0.000	0.001	63536.522	37485.405	101021.929	ADA	ADA
Pengangkutan dan Komunikasi	0.080	0.080	0.069	2883.935	0.000	59719.755	0.000	0.000	4322.509	691.542	5014.051	ADA	ADA
Keuangan, Persewaan & JS. Perusahaan	0.064	0.064	0.069	6806.995	0.000	116284.864	0.000	0.000	8498.950	-676.176	7822.774	ADA	ADA
Jasa – Jasa	0.060	0.060	0.069	11709.396	0.000	103670.650	0.000	0.001	7966.483	-1092.332	6874.152	ADA	ADA

Lanjutan.

Perhitungan Rata-rata SSEM Kecamatan Sumbersari 2009-2013

LAPANGAN USAHA	EFEK ALOKASI	SPELIALISASI	KEUNGGULAN
1. PERTANIAN	-30.4751252636	26529.7478388918	-0.0004995497
2. PERTAMBANGAN DAN PENGGALIAN	-0.0000225302	11868.1299475882	-0.0000000009
3. INDUSTRI PENGOLAHAN	0.0000306239	29765.8707796202	0.0000000006
4. LISTRIK, GAS, DAN AIR BERSIH	-0.0000258881	3308.8702821447	-0.0000000024
5. BANGUNAN	0.0000565800	5038.4681279954	0.0000000051
6. PERDAGANGAN, HOTEL & RESTORAN	0.0000703650	268644.5283264160	0.0000000001
7. PENGANGKUTAN DAN KOMUNIKASI	0.0000487826	23542.9498818054	0.0000000011
8. KEUANGAN, PERSEWAAN & JS. PERSH.	0.0000344107	45777.8574904568	0.0000000004
9. JASA – JASA	0.0000459982	41445.8923663470	0.0000000004
TOTAL	-30.4748869215	455922.3150412660	-0.0004995454

H.2 Perhitungan SSEM Kecamatan Kaliwates Tahun 2009-2013

Perhitungan SSEM Kecamatan Kaliwates Tahun 2009-2010

Lapangan Usaha	Rij	Rin	Rn	E'ij	C'ij	Eij-E'ij	rij-rin	Aij	Nij	Mij	Dij	Spesialisasi	Kompetitif
Pertanian	0.043	0.043	0.061	19235.579	7.451	28055.404	0.000	10.868	2861.104	-838.483	2040.941	ADA	ADA
Pertambangan dan Penggalian	0.071	0.071	0.061	649.258	0.000	18457.779	0.000	0.000	1155.976	208.685	1364.661	ADA	TIDAK ADA
Industri Pengolahan	0.068	0.068	0.061	13440.110	0.000	115981.127	0.000	0.000	7829.985	977.294	8807.279	ADA	TIDAK ADA
Listrik, Gas, dan Air Bersih	0.064	0.064	0.061	37.969	0.000	4439.083	0.000	0.000	270.862	16.589	287.451	ADA	TIDAK ADA
Bangunan	0.069	0.069	0.061	148.898	0.000	6939.927	0.000	-0.001	428.874	61.549	490.422	ADA	TIDAK ADA
Perdagangan, Hotel & Restoran	0.073	0.073	0.061	133686.958	0.000	445386.437	0.000	0.000	35033.941	7351.670	42385.611	ADA	ADA
Pengangkutan dan Komunikasi	0.079	0.079	0.061	1627.855	0.000	35646.564	0.000	0.000	2255.102	687.842	2942.944	ADA	TIDAK ADA
Keuangan, Persewaan & JS.	0.074	0.074	0.061	7915.262	0.000	142369.908	0.000	0.001	9092.253	2033.537	11125.791	ADA	ADA
Perusahaan Jasa – Jasa	0.075	0.075	0.061	13555.003	0.000	123733.984	0.000	0.000	8305.984	1937.195	10243.179	ADA	ADA

Lanjutan.

Perhitungan SSEM Kecamatan Kaliwates Tahun 2010-2011

Lapangan Usaha	Rij	Rin	Rn	E'ij	C'ij	Eij-E'ij	rij-rin	Aij	Nij	Mij	Dij	Spesialisasi	Kompetitif
Pertanian	0.038	0.036	0.070	19730.255	37.063	29601.669	0.002	55.606	3455.089	-1664.355	1883.403	ADA	ADA
Pertambangan dan Penggalian	0.043	0.043	0.070	702.794	0.000	19768.904	0.000	0.000	1433.789	-555.066	878.723	ADA	ADA
Industri Pengolahan	0.084	0.084	0.070	14456.939	0.000	123771.577	0.000	0.000	9681.193	1910.419	11591.612	ADA	TIDAK ADA
Listrik, Gas, dan Air Bersih	0.071	0.071	0.070	40.548	0.000	4723.955	0.000	0.000	333.694	5.278	338.973	ADA	ADA
Bangunan	0.085	0.085	0.070	160.503	0.000	7418.744	0.000	0.001	530.832	110.863	641.696	ADA	ADA
Perdagangan, Hotel & Restoran	0.107	0.107	0.070	145189.803	0.000	476269.203	0.000	0.000	43525.496	22745.200	66270.696	ADA	TIDAK ADA
Pengangkutan dan Komunikasi	0.099	0.099	0.070	1786.942	0.000	38430.421	0.000	0.000	2816.728	1177.004	3993.732	ADA	ADA
Keuangan, Persewaan & JS. Perusahaan	0.088	0.088	0.070	8609.708	0.000	152801.253	0.000	0.000	11304.836	2836.116	14140.952	ADA	TIDAK ADA
Jasa – Jasa	0.089	0.089	0.070	14760.157	0.000	132772.009	0.000	0.000	10332.799	2759.521	13092.32	ADA	ADA

Lanjutan.

Perhitungan SSEM Kecamatan Kaliwates Tahun 2011-2012

Lapangan Usaha	Rij	Rin	Rn	E'ij	C'ij	Eij-E'ij	rij-rin	Aij	Nij	Mij	Dij	Spesialisasi	Kompetitif
Pertanian	0.043	0.045	0.072	19837.683	-32.101	31377.644	-0.002	-50.774	3694.018	-1383.889	2227.254	ADA	TIDAK ADA
Pertambangan dan Penggalian	0.042	0.042	0.072	714.388	0.000	20636.033	0.000	0.000	1539.946	-640.663	899.283	ADA	ADA
Industri Pengolahan	0.065	0.065	0.072	15871.660	0.000	133948.468	0.000	0.000	10806.105	-1126.659	9679.446	ADA	ADA
Listrik, Gas, dan Air Bersih	0.060	0.060	0.072	43.477	0.000	5059.999	0.000	0.000	368.099	-61.070	307.03	ADA	ADA
Bangunan	0.086	0.086	0.072	176.471	0.000	8044.472	0.000	-0.001	592.954	117.238	710.191	ADA	TIDAK ADA
Perdagangan, Hotel & Restoran	0.117	0.117	0.072	166168.106	0.000	521561.596	0.000	0.000	49604.011	30695.262	80299.273	ADA	ADA
Pengangkutan dan Komunikasi	0.082	0.082	0.072	2018.119	0.000	42192.976	0.000	0.000	3188.822	435.280	3624.102	ADA	TIDAK ADA
Keuangan, Persewaan & JS. Perusahaan	0.094	0.094	0.072	9517.754	0.000	166034.159	0.000	0.000	12662.066	3762.946	16425.012	ADA	TIDAK ADA
Jasa – Jasa	0.069	0.069	0.072	16350.913	0.000	144273.573	0.000	-0.001	11585.393	-525.182	11060.21	ADA	TIDAK ADA

Lanjutan.

Perhitungan SSEM Kecamatan Kaliwates Tahun 2012-2013

Lapangan Usaha	rij	rin	Rn	E'ij	C'ij	Eij-E'ij	rij-rin	Aij	Nij	Mij	Dij	Spesialisasi	Kompetitif
Pertanian	0.042	0.041	0.069	20178.670	25.993	33263.911	0.001	42.848	3689.975	-1525.457	2233.358	ADA	ADA
Pertambangan dan Penggalian	0.066	0.066	0.069	723.641	0.000	21526.063	0.000	-0.001	1536.244	-72.528	1463.715	ADA	TIDAK ADA
Industri Pengolahan	0.073	0.073	0.069	16778.563	0.000	142721.011	0.000	0.000	11012.742	568.196	11580.938	ADA	TIDAK ADA
Listrik, Gas, dan Air Bersih	0.063	0.063	0.069	45.578	0.000	5364.928	0.000	-0.001	373.572	-32.878	340.693	ADA	TIDAK ADA
Bangunan	0.118	0.118	0.069	194.267	0.000	8736.867	0.000	0.000	616.655	436.642	1053.297	ADA	TIDAK ADA
Perdagangan, Hotel & Restoran	0.110	0.110	0.069	193295.172	0.000	574733.803	0.000	0.001	53029.014	31286.165	84315.18	ADA	ADA
Pengangkutan dan Komunikasi	0.080	0.080	0.069	2203.602	0.000	45631.595	0.000	0.000	3302.809	528.404	3831.214	ADA	ADA
Keuangan, Persewaan & JS.	0.064	0.064	0.069	10616.347	0.000	181360.578	0.000	0.000	13255.160	-1054.580	12200.58	ADA	ADA
Perusahaan Jasa – Jasa	0.060	0.060	0.069	17423.498	0.000	154261.198	0.000	0.001	11854.071	-1625.383	10228.689	ADA	ADA

Lanjutan.

Perhitungan Rata-rata SSEM Kecamatan Kaliwates Tahun 2009-2013

LAPANGAN USAHA	EFEK ALOKASI	SPELIALISASI	KEUNGGULAN
1. PERTANIAN	6.5052795262	13588.7365378081	0.0002150889
2. PERTAMBANGAN DAN PENGGALIAN	-0.0000064338	8932.0864698244	-0.0000000002
3. INDUSTRI PENGOLAHAN	-0.0000255499	57380.2423913149	-0.0000000002
4. LISTRIK, GAS, DAN AIR BERSIH	-0.0000254088	2176.4405833857	-0.0000000041
5. BANGUNAN	-0.0000670407	3460.0011421854	-0.0000000088
6. PERDAGANGAN, HOTEL & RESTORAN	0.0000593129	224216.7820411110	0.0000000001
7. PENGANGKUTAN DAN KOMUNIKASI	0.0000149329	17989.0617963526	0.0000000002
8. KEUANGAN, PERSEWAAN & JS. PERSH.	0.0000223543	71396.2108111048	0.0000000002
9. JASA - JASA	0.0000239569	61671.1959982611	0.0000000002
TOTAL	6.5052756502	460810.7577713480	0.0002150763

H.3 Perhitungan SSEM Kecamatan Patrang Tahun 2009-2013

Perhitungan SSEM Kecamatan Patrang Tahun 2009-2010

Lapangan Usaha	rij	Rin	Rn	E'ij	C'ij	Eij-E'ij	rij-rin	Aij	Nij	Mij	Dij	Spesialisasi	Kompetitif
Pertanian	0.042	0.043	0.061	29261.189	-28.982	42677.919	-0.001	-42.270	4352.316	-1275.501	3005.563	ADA	TIDAK ADA
Pertambangan dan Penggalian	0.071	0.071	0.061	561.238	0.000	15955.430	0.000	0.000	999.258	180.394	1179.652	ADA	ADA
Industri Pengolahan	0.068	0.068	0.061	2790.163	0.013	24077.645	0.000	0.111	1625.502	202.886	1828.512	ADA	ADA
Listrik, Gas, dan Air Bersih	0.064	0.064	0.061	33.076	0.000	3867.064	0.000	0.000	235.958	14.452	250.41	ADA	TIDAK ADA
Bangunan	0.069	0.069	0.061	159.283	0.000	7423.928	0.000	0.000	458.784	65.841	524.625	ADA	TIDAK ADA
Perdagangan, Hotel & Restoran	0.073	0.073	0.061	76449.797	0.000	254697.264	0.000	0.000	20034.397	4204.103	24238.5	ADA	ADA
Pengangkutan dan Komunikasi	0.079	0.079	0.061	4329.631	0.000	94809.723	0.000	0.000	5997.931	1829.464	7827.395	ADA	TIDAK ADA
Keuangan, Persewaan & JS.	0.074	0.074	0.061	2518.508	0.000	45299.799	0.000	0.000	2893.008	647.039	3540.046	ADA	TIDAK ADA
Perusahaan Jasa - Jasa	0.075	0.075	0.061	16209.894	0.000	147968.599	0.000	0.000	9932.799	2316.615	12249.414	ADA	TIDAK ADA

Lanjutan.

Perhitungan SSEM Kecamatan Patrang Tahun 2010-2011

Lapangan Usaha	rij	rin	rn	E'ij	C'ij	Eij-E'ij	rij-rin	Aij	Nij	Mij	Dij	Spesialisasi	Kompetitif
Pertanian	0.036	0.036	0.070	29974.049	3.851	44970.622	0.000	5.778	5248.945	-2528.476	2730.098	ADA	ADA
Pertambangan dan Penggalian	0.043	0.043	0.070	607.515	0.000	17088.805	0.000	0.000	1239.408	-479.815	759.593	ADA	TIDAK ADA
Industri Pengolahan	0.084	0.084	0.070	3001.269	-0.014	25695.051	0.000	-0.120	2009.821	396.604	2406.291	ADA	TIDAK ADA
Listrik, Gas, dan Air Bersih	0.071	0.071	0.070	35.323	0.000	4115.227	0.000	0.000	290.695	4.598	295.293	ADA	ADA
Bangunan	0.085	0.085	0.070	171.696	0.000	7936.140	0.000	0.000	567.853	118.595	686.448	ADA	TIDAK ADA
Perdagangan, Hotel & Restoran	0.107	0.107	0.070	83027.777	0.000	272357.784	0.000	0.000	24890.351	13006.998	37897.349	ADA	ADA
Pengangkutan dan Komunikasi	0.099	0.099	0.070	4752.758	0.000	102213.991	0.000	0.001	7491.694	3130.496	10622.191	ADA	ADA
Keuangan, Persewaan & JS.	0.088	0.088	0.070	2739.470	0.000	48618.883	0.000	0.000	3597.016	902.406	4499.422	ADA	ADA
Perusahaan Jasa - Jasa	0.089	0.089	0.070	17651.090	0.000	158776.817	0.000	0.000	12356.587	3300.003	15656.589	ADA	TIDAK ADA

Lanjutan.

Perhitungan SSEM Kecamatan Patrang Tahun 2011-2012

Lapangan Usaha	rij	rin	m	E'ij	C'ij	Eij-E'ij	rij-rin	Aij	Nij	Mij	Dij	Spesialisasi	Kompetitif
Pertanian	0.044	0.045	0.072	30086.451	-42.884	47588.318	-0.001	-67.830	5602.463	-2098.849	3392.9	ADA	TIDAK ADA
Pertambangan dan Penggalian	0.042	0.042	0.072	617.537	0.000	17838.376	0.000	0.000	1331.173	-553.808	777.366	ADA	ADA
Industri Pengolahan	0.065	0.065	0.072	3294.952	0.000	27807.659	0.000	0.000	2243.344	-233.894	2009.45	ADA	ADA
Listrik, Gas, dan Air Bersih	0.060	0.060	0.072	37.875	0.000	4407.968	0.000	0.000	320.666	-53.200	267.466	ADA	TIDAK ADA
Bangunan	0.086	0.086	0.072	188.779	0.000	8605.505	0.000	0.001	634.307	125.414	759.722	ADA	ADA
Perdagangan, Hotel & Restoran	0.117	0.117	0.072	95024.362	0.000	298258.548	0.000	0.000	28366.391	17553.294	45919.685	ADA	TIDAK ADA
Pengangkutan dan Komunikasi	0.082	0.082	0.072	5367.623	0.000	112221.317	0.000	0.000	8481.360	1157.722	9639.081	ADA	TIDAK ADA
Keuangan, Persewaan & JS.	0.077	0.094	0.072	3028.395	-50.064	52829.380	-0.017	873.350	4028.864	1197.308	4302.759	ADA	TIDAK ADA
Perusahaan Jasa – Jasa	0.069	0.069	0.072	19553.413	0.000	172531.083	0.000	0.000	13854.515	-628.044	13226.471	ADA	ADA

Lanjutan.

Perhitungan SSEM Kecamatan Patrang Tahun 2012-2013

Lapangan Usaha	rij	rin	Rn	E'ij	C'ij	Eij-E'ij	rij-rin	Aij	Nij	Mij	Dij	Spesialisasi	Kompetitif
Pertanian	0.039	0.041	0.069	30609.257	-49.704	50458.412	-0.002	-81.935	5597.365	-2313.984	3151.742	ADA	TIDAK ADA
Pertambangan dan Penggalian	0.066	0.066	0.069	625.536	0.000	18607.743	0.000	0.000	1327.973	-62.696	1265.277	ADA	TIDAK ADA
Industri Pengolahan	0.073	0.073	0.069	3483.224	0.000	29628.837	0.000	0.000	2286.242	117.957	2404.199	ADA	TIDAK ADA
Listrik, Gas, dan Air Bersih	0.063	0.063	0.069	39.705	0.000	4673.604	0.000	0.000	325.433	-28.641	296.792	ADA	ADA
Bangunan	0.118	0.118	0.069	207.815	0.000	9346.191	0.000	-0.001	659.662	467.094	1126.755	ADA	TIDAK ADA
Perdagangan, Hotel & Restoran	0.110	0.110	0.069	110537.159	0.000	328665.436	0.000	0.000	30325.003	17891.206	48216.209	ADA	ADA
Pengangkutan dan Komunikasi	0.080	0.080	0.069	5860.954	0.000	121367.067	0.000	0.000	8784.534	1405.405	10189.939	ADA	ADA
Keuangan, Persewaan & JS.	0.080	0.064	0.069	3326.885	54.310	56833.649	0.016	927.789	4153.820	-330.478	4805.441	ADA	ADA
Perusahaan Jasa - Jasa	0.060	0.060	0.069	20836.076	0.000	184474.891	0.000	0.000	14175.817	-1943.731	12232.086	ADA	ADA

Lanjutan.

Perhitungan Rata-rata SSEM Kecamatan Patrang Tahun 2009-2013

LAPANGAN USAHA	EFEK ALOKASI	SPELIALISASI	KEUNGGULAN
1. PERTANIAN	-20.6953742971	20632.8079758529	-0.0004345722
2. PERTAMBANGAN DAN PENGGALIAN	-0.0000097583	7721.1504116288	-0.0000000004
3. INDUSTRI PENGOLAHAN	-0.0010580970	11912.1324718393	-0.0000000090
4. LISTRIK, GAS, DAN AIR BERSIH	0.0000171564	1895.9848351596	0.0000000034
5. BANGUNAN	-0.0000934074	3701.3071465829	-0.0000000112
6. PERDAGANGAN, HOTEL & RESTORAN	-0.0000084252	128219.8924353260	0.0000000000
7. PENGANGKUTAN DAN KOMUNIKASI	0.0000434910	47845.7886909985	0.0000000005
8. KEUANGAN, PERSEWAAN & JS. PERSH.	6.0487683798	22620.1901217918	-0.0000229868
9. JASA - JASA	0.0000174858	73750.1544795009	0.0000000001
TOTAL	-14.6476974721	318299.4085686800	-0.0004575757

H.4 Perhitungan SSEM Kecamatan Puger Tahun 2009-2013

Perhitungan SSEM Kecamatan Puger Tahun 2009-2010

Lapangan Usaha	Rij	rin	Rn	E'ij	C'ij	Eij-E'ij	rij-rin	Aij	Nij	Mij	Dij	Spesialisasi	Kompetitif
Pertanian	-0.103	0.043	0.061	158811.825	-23130.434	231629.629	-0.146	-33736.113	23621.708	-6922.638	-40167.477	ADA	TIDAK ADA
Pertambangan dan Penggalian	0.071	0.071	0.061	854.236	0.000	24285.093	0.000	-0.001	1520.929	274.569	1795.498	ADA	TIDAK ADA
Industri Pengolahan	0.068	0.068	0.061	10462.226	0.000	90283.539	0.000	0.000	6095.119	760.758	6855.877	ADA	ADA
Listrik, Gas, dan Air Bersih	0.064	0.064	0.061	49.032	0.000	5732.622	0.000	-0.001	349.790	21.424	371.213	ADA	TIDAK ADA
Bangunan	0.069	0.069	0.061	460.136	0.000	21446.294	0.000	0.000	1325.339	190.202	1515.541	ADA	TIDAK ADA
Perdagangan, Hotel & Restoran	0.073	0.073	0.061	29414.447	0.000	97996.062	0.000	0.000	7708.336	1617.550	9325.886	ADA	ADA
Pengangkutan dan Komunikasi	0.079	0.079	0.061	722.083	0.000	15812.083	0.000	-0.001	1000.317	305.113	1305.429	ADA	TIDAK ADA
Keuangan, Persewaan & JS.	0.074	0.074	0.061	752.927	0.000	13542.709	0.000	0.000	864.886	193.437	1058.323	ADA	ADA
Perusahaan Jasa – Jasa	0.075	0.075	0.061	5102.447	0.000	46576.614	0.000	-0.001	3126.583	729.209	3855.792	ADA	TIDAK ADA

Lanjutan.

Perhitungan SSEM Kecamatan Puger Tahun 2010-2011

Lapangan Usaha	rij	rin	m	E'ij	C'ij	Eij-E'ij	rij-rin	Aij	Nij	Mij	Dij	Spesialisasi	Kompetitif
Pertanian	0.035	0.036	0.070	140091.739	-168.615	210182.238	-0.001	-252.977	24532.348	-11817.507	12293.249	ADA	TIDAK ADA
Pertambangan dan Penggalian	0.043	0.043	0.070	924.673	0.000	26010.154	0.000	0.000	1886.451	-730.306	1156.145	ADA	ADA
Industri Pengolahan	0.084	0.084	0.070	11253.759	0.000	96347.883	0.000	0.000	7536.161	1487.133	9023.294	ADA	ADA
Listrik, Gas, dan Air Bersih	0.071	0.071	0.070	52.363	0.000	6100.504	0.000	0.001	430.932	6.816	437.749	ADA	ADA
Bangunan	0.085	0.085	0.070	495.998	0.000	22925.973	0.000	0.000	1640.419	342.598	1983.016	ADA	TIDAK ADA
Perdagangan, Hotel & Restoran	0.107	0.107	0.070	31945.358	0.000	104791.037	0.000	0.000	9576.689	5004.508	14581.197	ADA	ADA
Pengangkutan dan Komunikasi	0.099	0.099	0.070	792.651	0.000	17046.944	0.000	0.000	1249.442	522.095	1771.537	ADA	TIDAK ADA
Keuangan, Persewaan & JS.	0.088	0.088	0.070	818.985	0.000	14534.974	0.000	0.000	1075.354	269.781	1345.135	ADA	TIDAK ADA
Perusahaan Jasa – Jasa	0.089	0.089	0.070	5556.098	0.000	49978.755	0.000	0.000	3889.528	1038.754	4928.282	ADA	ADA

Lanjutan.

Perhitungan SSEM Kecamatan Puger Tahun 2011-2012

Lapangan Usaha	rij	rin	rn	E'ij	C'ij	Eij-E'ij	rij-rin	Aij	Nij	Mij	Dij	Spesialisasi	Kompetitif
Pertanian	0.044	0.045	0.072	140436.349	-185.890	222130.877	-0.001	-294.026	26150.955	-9796.924	15874.115	ADA	TIDAK ADA
Pertambangan dan Penggalian	0.042	0.042	0.072	939.928	0.000	27151.044	0.000	0.000	2026.123	-842.927	1183.196	ADA	ADA
Industri Pengolahan	0.065	0.065	0.072	12355.025	0.000	104269.911	0.000	0.000	8411.829	-877.029	7534.8	ADA	TIDAK ADA
Listrik, Gas, dan Air Bersih	0.060	0.060	0.072	56.146	0.000	6534.470	0.000	-0.001	475.363	-78.865	396.497	ADA	TIDAK ADA
Bangunan	0.086	0.086	0.072	545.345	0.000	24859.642	0.000	0.000	1832.390	362.298	2194.689	ADA	ADA
Perdagangan, Hotel & Restoran	0.117	0.117	0.072	36561.105	0.000	114756.487	0.000	0.000	10914.113	6753.719	17667.831	ADA	TIDAK ADA
Pengangkutan dan Komunikasi	0.082	0.082	0.072	895.196	0.000	18715.936	0.000	0.000	1414.496	193.081	1607.577	ADA	TIDAK ADA
Keuangan, Persewaan & JS.	0.094	0.094	0.072	905.361	0.000	15793.733	0.000	0.000	1204.459	357.944	1562.403	ADA	ADA
Perusahaan Jasa – Jasa	0.069	0.069	0.072	6154.899	0.000	54308.236	0.000	0.000	4361.036	-197.692	4163.344	ADA	TIDAK ADA

Lanjutan.

Perhitungan SSEM Kecamatan Puger Tahun 2012-2013

Lapangan Usaha	Rij	Rin	rn	E'ij	C'ij	Eij-E'ij	rij-rin	Aij	Nij	Mij	Dij	Spesialisasi	Kompetitif
Pertanian	0.045	0.041	0.069	142890.605	709.645	235550.736	0.005	1169.829	26129.706	-10802.174	17207.006	ADA	ADA
Pertambangan dan Penggalian	0.066	0.066	0.069	952.103	0.000	28322.065	0.000	0.000	2021.252	-95.426	1925.826	ADA	ADA
Industri Pengolahan	0.073	0.073	0.069	13060.988	0.000	111098.748	0.000	0.000	8572.682	442.302	9014.985	ADA	ADA
Listrik, Gas, dan Air Bersih	0.063	0.063	0.069	58.860	0.000	6928.253	0.000	0.000	482.429	-42.459	439.971	ADA	ADA
Bangunan	0.118	0.118	0.069	600.337	0.000	26999.339	0.000	0.000	1905.636	1349.343	3254.979	ADA	TIDAK ADA
Perdagangan, Hotel & Restoran	0.110	0.110	0.069	42529.732	0.000	126455.691	0.000	0.000	11667.698	6883.732	18551.431	ADA	ADA
Pengangkutan dan Komunikasi	0.080	0.080	0.069	977.472	0.000	20241.237	0.000	0.000	1465.058	234.389	1699.448	ADA	ADA
Keuangan, Persewaan & JS.	0.064	0.064	0.069	1009.863	0.000	17251.634	0.000	0.000	1260.876	-100.315	1160.561	ADA	ADA
Perusahaan Jasa – Jasa	0.060	0.060	0.069	6558.647	0.000	58067.832	0.000	0.000	4462.173	-611.835	3850.338	ADA	TIDAK ADA

Lanjutan.

Perhitungan Rata-rata SSEM Kecamatan Puger Tahun 2009-2013

LAPANGAN USAHA	EFEK ALOKASI	SPEKIALISASI	KEUNGGULAN
1. PERTANIAN	-3679.2542171916	99943.7199632846	-0.0159119679
2. PERTAMBANGAN DAN PENGGALIAN	-0.0000065218	11752.0395815112	-0.0000000006
3. INDUSTRI PENGOLAHAN	0.0000285397	44666.6757405724	0.0000000003
4. LISTRIK, GAS, DAN AIR BERSIH	-0.0000526531	2810.6498078687	-0.0000000091
5. BANGUNAN	-0.0000655328	10692.3607979850	-0.0000000029
6. PERDAGANGAN, HOTEL & RESTORAN	0.0000198918	49333.2531168410	0.0000000002
7. PENGANGKUTAN DAN KOMUNIKASI	-0.0000560369	7979.5777537887	-0.0000000039
8. KEUANGAN, PERSEWAAN & JS. PERSH.	0.0000076041	6791.4500655618	0.0000000000
9. JASA - JASA	-0.0000395147	23214.6041020653	-0.0000000008
TOTAL	-3679.2543814155	257184.3309294790	-0.0159119847

H.5 Perhitungan SSEM Kecamatan Wuluhan Tahun 2009-2013

Perhitungan SSEM Kecamatan Wuluhan Tahun 2009-2010

Lapangan Usaha	rij	rin	Rn	E'ij	C'ij	Eij-E'ij	rij-rin	Aij	Nij	Mij	Dij	Spesialisasi	Kompetitif
Pertanian	0.042	0.043	0.061	115809.356	-81.169	168909.828	-0.001	-118.386	17225.511	-5048.152	11977.803	ADA	TIDAK ADA
Pertambangan dan Penggalian	0.071	0.071	0.061	874.130	0.000	24850.659	0.000	0.000	1556.350	280.964	1837.314	ADA	ADA
Industri Pengolahan	0.068	0.068	0.061	8572.994	0.000	73980.460	0.000	0.000	4994.484	623.383	5617.867	ADA	TIDAK ADA
Listrik, Gas, dan Air Bersih	0.064	0.064	0.061	50.788	0.000	5937.817	0.000	0.000	362.311	22.190	384.501	ADA	TIDAK ADA
Bangunan	0.069	0.069	0.061	265.877	0.000	12392.155	0.000	0.000	765.811	109.903	875.714	ADA	TIDAK ADA
Perdagangan, Hotel & Restoran	0.073	0.073	0.061	22954.871	0.000	76475.586	0.000	0.000	6015.543	1262.327	7277.869	ADA	TIDAK ADA
Pengangkutan dan Komunikasi	0.079	0.079	0.061	708.639	0.000	15517.677	0.000	-0.001	981.692	299.432	1281.123	ADA	TIDAK ADA
Keuangan, Persewaan & JS.	0.074	0.074	0.061	1087.724	0.000	19564.620	0.000	0.000	1249.467	279.451	1528.918	ADA	ADA
Perusahaan Jasa – Jasa	0.075	0.075	0.061	5764.367	0.000	52618.810	0.000	0.000	3532.182	823.807	4355.989	ADA	TIDAK ADA

Lanjutan.

Perhitungan SSEM Kecamatan Wuluhan Tahun 2010-2011

Lapangan Usaha	rij	rin	rn	E'ij	C'ij	Eij-E'ij	rij-rin	Aij	Nij	Mij	Dij	Spesialisasi	Kompetitif
Pertanian	0.035	0.036	0.070	118663.673	-136.940	178033.314	-0.001	-205.454	20779.944	-10009.932	10427.618	ADA	TIDAK ADA
Pertambangan dan Penggalian	0.043	0.043	0.070	946.208	0.000	26615.895	0.000	0.000	1930.383	-747.314	1183.07	ADA	ADA
Industri Pengolahan	0.084	0.084	0.070	9221.595	0.000	78949.726	0.000	0.000	6175.308	1218.592	7393.9	ADA	ADA
Listrik, Gas, dan Air Bersih	0.071	0.071	0.070	54.237	0.000	6318.869	0.000	0.001	446.357	7.060	453.418	ADA	ADA
Bangunan	0.085	0.085	0.070	286.599	0.000	13247.147	0.000	0.000	947.871	197.961	1145.832	ADA	ADA
Perdagangan, Hotel & Restoran	0.107	0.107	0.070	24929.980	0.000	81778.346	0.000	0.000	7473.595	3905.491	11379.086	ADA	ADA
Pengangkutan dan Komunikasi	0.099	0.099	0.070	777.892	0.000	16729.547	0.000	0.000	1226.179	512.374	1738.553	ADA	ADA
Keuangan, Persewaan & JS.	0.088	0.088	0.070	1183.155	0.000	20998.107	0.000	0.001	1553.522	389.742	1943.265	ADA	ADA
Perusahaan Jasa – Jasa	0.089	0.089	0.070	6276.868	0.000	56462.298	0.000	0.000	4394.100	1173.507	5567.608	ADA	ADA

Lanjutan.

Perhitungan SSEM Kecamatan Wuluhan Tahun 2011-2012

Lapangan Usaha	rij	rin	m	E'ij	C'ij	Eij-E'ij	rij-rin	Aij	Nij	Mij	Dij	Spesialisasi	Kompetitif
Pertanian	0.047	0.045	0.072	118961.272	242.064	188163.333	0.002	382.877	22152.035	-8298.809	14478.166	ADA	ADA
Pertambangan dan Penggalian	0.042	0.042	0.072	961.817	0.000	27783.356	0.000	-0.001	2073.309	-862.558	1210.75	ADA	TIDAK ADA
Industri Pengolahan	0.065	0.065	0.072	10123.998	0.000	85441.223	0.000	0.000	6892.851	-718.658	6174.193	ADA	ADA
Listrik, Gas, dan Air Bersih	0.060	0.060	0.072	58.156	0.000	6768.368	0.000	0.000	492.378	-81.688	410.69	ADA	TIDAK ADA
Bangunan	0.086	0.086	0.072	315.113	0.000	14364.465	0.000	0.000	1058.797	209.344	1268.141	ADA	ADA
Perdagangan, Hotel & Restoran	0.117	0.117	0.072	28532.084	0.000	89555.328	0.000	0.000	8517.313	5270.565	13787.878	ADA	TIDAK ADA
Pengangkutan dan Komunikasi	0.082	0.082	0.072	878.528	0.000	18367.464	0.000	0.000	1388.159	189.486	1577.646	ADA	ADA
Keuangan, Persewaan & JS.	0.094	0.094	0.072	1307.940	0.000	22816.587	0.000	0.000	1740.034	517.108	2257.142	ADA	TIDAK ADA
Perusahaan Jasa – Jasa	0.069	0.069	0.072	6953.349	0.000	61353.425	0.000	0.000	4926.776	-223.338	4703.438	ADA	TIDAK ADA

Lanjutan.

Perhitungan SSEM Kecamatan Wuluhan Tahun 2012-2013

Lapangan Usaha	rij	rin	rn	E'ij	C'ij	Eij-E'ij	rij-rin	Aij	Nij	Mij	Dij	Spesialisasi	Kompetitif
Pertanian	0.038	0.041	0.069	121429.690	-286.602	200173.081	-0.002	-472.455	22205.253	-9179.782	12266.414	ADA	TIDAK ADA
Pertambangan dan Penggalian	0.066	0.066	0.069	974.276	0.000	28981.647	0.000	0.000	2068.324	-97.649	1970.676	ADA	ADA
Industri Pengolahan	0.073	0.073	0.069	10702.481	0.000	91036.933	0.000	0.000	7024.658	362.433	7387.091	ADA	TIDAK ADA
Listrik, Gas, dan Air Bersih	0.063	0.063	0.069	60.967	0.000	7176.247	0.000	0.000	499.698	-43.978	455.719	ADA	TIDAK ADA
Bangunan	0.118	0.118	0.069	346.889	0.000	15600.830	0.000	-0.001	1101.120	779.681	1880.8	ADA	TIDAK ADA
Perdagangan, Hotel & Restoran	0.110	0.110	0.069	33189.968	0.000	98685.322	0.000	0.000	9105.407	5372.027	14477.434	ADA	ADA
Pengangkutan dan Komunikasi	0.080	0.080	0.069	959.273	0.000	19864.365	0.000	0.000	1437.780	230.025	1667.806	ADA	ADA
Keuangan, Persewaan & JS.	0.064	0.064	0.069	1458.909	0.000	24922.760	0.000	0.000	1821.538	-144.922	1676.616	ADA	TIDAK ADA
Perusahaan Jasa – Jasa	0.060	0.060	0.069	7409.474	0.000	65600.738	0.000	0.000	5041.033	-691.206	4349.827	ADA	ADA

Lanjutan.

Perhitungan Rata-rata SSEM Kecamatan Wuluhan Tahun 2009-2013

LAPANGAN USAHA	EFEK ALOKASI	SPELIALISASI	KEUNGGULAN
1. PERTANIAN	-45.9353935023	81697.7284984015	-0.0002422585
2. PERTAMBANGAN DAN PENGGALIAN	0.0000368597	12025.7285611798	0.0000000015
3. INDUSTRI PENGOLAHAN	0.0000451633	36600.9267386404	0.0000000006
4. LISTRIK, GAS, DAN AIR BERSIH	0.0000123233	2911.2556969607	0.0000000027
5. BANGUNAN	-0.0000810012	6178.2886182204	-0.0000000051
6. PERDAGANGAN, HOTEL & RESTORAN	0.0000023712	38499.3979376214	0.0000000000
7. PENGANGKUTAN DAN KOMUNIKASI	0.0000118795	7831.0058751393	-0.0000000003
8. KEUANGAN, PERSEWAAN & JS. PERSH.	0.0000288298	9811.3415800772	0.0000000019
9. JASA - JASA	0.0000327286	26226.1411868172	0.0000000006
TOTAL	-45.9353043482	221781.8146930580	-0.0002422567

H.6 Perhitungan SSEM Kecamatan Ambulu Tahun 2009-2013

Perhitungan SSEM Kecamatan Ambulu Tahun 2009-2010

Lapangan Usaha	rij	rin	m	E'ij	C'ij	Eij-E'ij	rij-rin	Aij	Nij	Mij	Dij	Spesialisasi	Kompetitif
Pertanian	0.043	0.043	0.061	149850.762	34.306	218559.773	0.000	50.036	22288.838	-6532.024	15841.156	ADA	ADA
Pertambangan dan Penggalian	0.071	0.071	0.061	778.822	0.000	22141.131	0.000	0.000	1386.657	250.330	1636.987	ADA	ADA
Industri Pengolahan	0.068	0.068	0.061	6886.697	0.000	59428.597	0.000	0.000	4012.075	500.764	4512.84	ADA	ADA
Listrik, Gas, dan Air Bersih	0.064	0.064	0.061	43.286	0.000	5060.738	0.000	0.000	308.793	18.913	327.706	ADA	TIDAK ADA
Bangunan	0.069	0.069	0.061	340.068	0.000	15850.091	0.000	-0.001	979.505	140.571	1120.075	ADA	TIDAK ADA
Perdagangan, Hotel & Restoran	0.073	0.073	0.061	13813.602	0.000	46020.878	0.000	0.000	3619.986	759.633	4379.619	ADA	TIDAK ADA
Pengangkutan dan Komunikasi	0.079	0.079	0.061	1226.815	0.000	26864.631	0.000	-0.001	1699.532	518.384	2217.916	ADA	TIDAK ADA
Keuangan, Persewaan & JS.	0.074	0.074	0.061	950.403	0.000	17094.663	0.000	0.000	1091.727	244.171	1335.898	ADA	ADA
Perusahaan Jasa – Jasa	0.075	0.075	0.061	9785.659	0.000	89326.327	0.000	0.000	5996.275	1398.504	7394.779	ADA	TIDAK ADA

Lanjutan.

Perhitungan SSEM Kecamatan Ambulu Tahun 2010-2011

Lapangan Usaha	rij	rin	m	E'ij	C'ij	Eij-E'ij	rij-rin	Aij	Nij	Mij	Dij	Spesialisasi	Kompetitif
Pertanian	0.036	0.036	0.070	153681.093	-97.510	230570.598	-0.001	-146.297	26912.066	-12963.844	13704.415	ADA	TIDAK ADA
Pertambangan dan Penggalian	0.043	0.043	0.070	843.040	0.000	23713.900	0.000	0.000	1719.909	-665.832	1054.077	ADA	ADA
Industri Pengolahan	0.084	0.084	0.070	7407.719	0.000	63420.415	0.000	0.000	4960.632	978.896	5939.529	ADA	ADA
Listrik, Gas, dan Air Bersih	0.071	0.071	0.070	46.226	0.000	5385.504	0.000	0.000	380.425	6.018	386.443	ADA	ADA
Bangunan	0.085	0.085	0.070	366.572	0.000	16943.662	0.000	0.001	1212.367	253.200	1465.568	ADA	ADA
Perdagangan, Hotel & Restoran	0.107	0.107	0.070	15002.168	0.000	49211.931	0.000	0.000	4497.401	2350.215	6847.617	ADA	ADA
Pengangkutan dan Komunikasi	0.099	0.099	0.070	1346.709	0.000	28962.653	0.000	0.000	2122.795	887.036	3009.831	ADA	ADA
Keuangan, Persewaan & JS.	0.088	0.088	0.070	1033.786	0.000	18347.178	0.000	0.000	1357.396	340.539	1697.935	ADA	ADA
Perusahaan Jasa – Jasa	0.089	0.089	0.070	10655.687	0.000	95851.078	0.000	0.000	7459.478	1992.160	9451.638	ADA	ADA

Lanjutan.

Perhitungan SSEM Kecamatan Ambulu Tahun 2011-2012

Lapangan Usaha	rij	rin	m	E'ij	C'ij	Eij-E'ij	rij-rin	Aij	Nij	Mij	Dij	Spesialisasi	Kompetitif
Pertanian	0.048	0.045	0.072	154143.835	379.168	243812.271	0.002	599.737	28703.456	-10753.166	18929.195	ADA	ADA
Pertambangan dan Penggalian	0.042	0.042	0.072	856.948	0.000	24754.069	0.000	-0.001	1847.251	-768.511	1078.739	ADA	TIDAK ADA
Industri Pengolahan	0.065	0.065	0.072	8132.621	0.000	68635.042	0.000	0.000	5537.036	-577.299	4959.737	ADA	ADA
Listrik, Gas, dan Air Bersih	0.060	0.060	0.072	49.566	0.000	5768.607	0.000	0.000	419.648	-69.622	350.027	ADA	ADA
Bangunan	0.086	0.086	0.072	403.043	0.000	18372.759	0.000	-0.001	1354.246	267.760	1622.005	ADA	TIDAK ADA
Perdagangan, Hotel & Restoran	0.117	0.117	0.072	17169.814	0.000	53891.902	0.000	0.000	5125.482	3171.679	8297.161	ADA	TIDAK ADA
Pengangkutan dan Komunikasi	0.082	0.082	0.072	1520.933	0.000	31798.260	0.000	0.000	2403.220	328.044	2731.264	ADA	ADA
Keuangan, Persewaan & JS.	0.077	0.094	0.072	1142.817	-18.893	19936.082	-0.017	329.574	1520.362	451.825	1623.72	ADA	TIDAK ADA
Perusahaan Jasa – Jasa	0.069	0.069	0.072	11804.089	0.000	104154.314	0.000	0.001	8363.754	-379.141	7984.614	ADA	ADA

Lanjutan.

Perhitungan SSEM Kecamatan Ambulu Tahun 2012-2013

Lapangan Usaha	rij	rin	m	E'ij	C'ij	Eij-E'ij	rij-rin	Aij	Nij	Mij	Dij	Spesialisasi	Kompetitif
Pertanian	0.040	0.041	0.069	157406.146	-44.772	259479.155	0.000	-73.805	28784.092	-11899.513	16766.002	ADA	TIDAK ADA
Pertambangan dan Penggalian	0.066	0.066	0.069	868.048	0.000	25821.708	0.000	0.000	1842.810	-87.002	1755.808	ADA	TIDAK ADA
Industri Pengolahan	0.073	0.073	0.069	8597.317	0.000	73130.083	0.000	0.000	5642.917	291.143	5934.06	ADA	ADA
Listrik, Gas, dan Air Bersih	0.063	0.063	0.069	51.961	0.000	6116.239	0.000	-0.001	425.887	-37.482	388.404	ADA	TIDAK ADA
Bangunan	0.118	0.118	0.069	443.685	0.000	19954.122	0.000	0.000	1408.379	997.245	2405.624	ADA	ADA
Perdagangan, Hotel & Restoran	0.110	0.110	0.069	19972.798	0.000	59386.079	0.000	0.000	5479.381	3232.736	8712.117	ADA	ADA
Pengangkutan dan Komunikasi	0.080	0.080	0.069	1660.720	0.000	34389.737	0.000	0.000	2489.125	398.226	2887.351	ADA	TIDAK ADA
Keuangan, Persewaan & JS.	0.080	0.064	0.069	1255.458	20.495	21447.161	0.016	350.118	1567.516	-124.712	1813.417	ADA	ADA
Perusahaan Jasa – Jasa	0.060	0.060	0.069	12578.413	0.000	111364.604	0.000	-0.001	8557.719	-1173.400	7384.318	ADA	TIDAK ADA

Lanjutan.

Perhitungan Rata-rata SSEM Kecamatan Ambulu Tahun 2009-2013

LAPANGAN USAHA	EFEK ALOKASI	SPESIALISASI	KEUNGGULAN
1. PERTANIAN	47.7412752640	105824.6441269650	0.0001966481
2. PERTAMBANGAN DAN PENGGALIAN	-0.0000331470	10714.5342032850	-0.0000000012
3. INDUSTRI PENGOLAHAN	0.0000845955	29401.5707880864	0.0000000013
4. LISTRIK, GAS, DAN AIR BERSIH	-0.0000436621	2481.2320326689	-0.0000000069
5. BANGUNAN	-0.0000718599	7902.2926613834	-0.0000000041
6. PERDAGANGAN, HOTEL & RESTORAN	0.0000369139	23167.8655342318	0.0000000006
7. PENGANGKUTAN DAN KOMUNIKASI	-0.0000421642	13557.2536038070	-0.0000000018
8. KEUANGAN, PERSEWAAN & JS. PERSH.	2.2826631082	8536.1204475348	-0.0000229838
9. JASA - JASA	-0.0000312793	44521.8136731841	-0.0000000003
TOTAL	50.0238377691	246107.3270711470	0.0001736520

H.7 Perhitungan SSEM Kecamatan Bangsalsari Tahun 2009-2013

Perhitungan SSEM Kecamatan Bangsalsari Tahun 2009-2010

Lapangan Usaha	rij	rin	m	E'ij	C'ij	Eij-E'ij	rij-rin	Aij	Nij	Mij	Dij	Spesialisasi	Kompetitif
Pertanian	0.042	0.043	0.061	121787.402	-63.877	177628.906	-0.001	-93.165	18114.687	-5308.736	12648.908	ADA	TIDAK ADA
Pertambangan dan Peggalian	0.071	0.071	0.061	824.283	0.000	23433.542	0.000	0.000	1467.598	264.942	1732.54	ADA	TIDAK ADA
Industri Pengolahan	0.068	0.068	0.061	10793.824	0.000	93145.055	0.000	0.001	6288.302	784.870	7073.173	ADA	ADA
Listrik, Gas, dan Air Bersih	0.064	0.064	0.061	51.161	0.000	5981.514	0.000	-0.001	364.977	22.354	387.33	ADA	TIDAK ADA
Bangunan	0.069	0.069	0.061	211.698	0.000	9866.942	0.000	0.000	609.758	87.508	697.265	ADA	TIDAK ADA
Perdagangan, Hotel & Restoran	0.073	0.073	0.061	12067.719	0.000	40204.358	0.000	0.000	3162.461	663.624	3826.085	ADA	ADA
Pengangkutan dan Komunikasi	0.079	0.079	0.061	531.074	0.000	11629.380	0.000	-0.001	735.707	224.402	960.109	ADA	TIDAK ADA
Keuangan, Persewaan & JS.	0.074	0.074	0.061	1124.426	0.000	20224.786	0.000	-0.001	1291.627	288.880	1580.507	ADA	TIDAK ADA
Perusahaan Jasa – Jasa	0.075	0.075	0.061	4192.971	0.000	38274.650	0.000	0.000	2569.291	599.233	3168.524	ADA	ADA

Lanjutan.

Perhitungan SSEM Kecamatan Bangsalsari Tahun 2010-2011

Lapangan Usaha	rij	rin	m	E'ij	C'ij	Eij-E'ij	rij-rin	Aij	Nij	Mij	Dij	Spesialisasi	Kompetitif
Pertanian	0.037	0.036	0.070	124810.182	56.426	187255.034	0.000	84.657	21856.298	-10528.424	11468.958	ADA	ADA
Pertambangan dan Penggalian	0.043	0.043	0.070	892.250	0.000	25098.115	0.000	0.000	1820.303	-704.698	1115.605	ADA	ADA
Industri Pengolahan	0.084	0.084	0.070	11610.444	0.000	99401.608	0.000	0.000	7775.017	1534.267	9309.285	ADA	ADA
Listrik, Gas, dan Air Bersih	0.071	0.071	0.070	54.636	0.000	6365.369	0.000	0.000	449.642	7.112	456.754	ADA	TIDAK ADA
Bangunan	0.085	0.085	0.070	228.197	0.000	10547.708	0.000	0.000	754.719	157.621	912.34	ADA	ADA
Perdagangan, Hotel & Restoran	0.107	0.107	0.070	13106.063	0.000	42992.099	0.000	0.000	3928.981	2053.175	5982.155	ADA	TIDAK ADA
Pengangkutan dan Komunikasi	0.099	0.099	0.070	582.974	0.000	12537.589	0.000	0.000	918.933	383.987	1302.92	ADA	ADA
Keuangan, Persewaan & JS.	0.088	0.088	0.070	1223.078	0.000	21706.641	0.000	0.000	1605.942	402.893	2008.836	ADA	ADA
Perusahaan Jasa – Jasa	0.089	0.089	0.070	4565.761	0.000	41070.384	0.000	0.000	3196.246	853.603	4049.849	ADA	TIDAK ADA

Lanjutan.

Perhitungan SSEM Kecamatan Bangsalsari Tahun 2011-2012

Lapangan Usaha	rij	rin	rn	E'ij	C'ij	Eij-E'ij	rij-rin	Aij	Nij	Mij	Dij	Spesialisasi	Kompetitif
Pertanian	0.042	0.045	0.072	125317.334	-350.811	198216.840	-0.003	-554.884	23335.611	-8742.212	13687.704	ADA	TIDAK ADA
Pertambangan dan Penggalian	0.042	0.042	0.072	906.969	0.000	26199.001	0.000	0.000	1955.077	-813.370	1141.707	ADA	TIDAK ADA
Industri Pengolahan	0.065	0.065	0.072	12746.614	0.000	107574.723	0.000	0.000	8678.440	-904.826	7773.614	ADA	TIDAK ADA
Listrik, Gas, dan Air Bersih	0.060	0.060	0.072	58.584	0.000	6818.175	0.000	0.001	496.001	-82.289	413.713	ADA	ADA
Bangunan	0.086	0.086	0.072	250.901	0.000	11437.344	0.000	0.001	843.040	166.685	1009.726	ADA	ADA
Perdagangan, Hotel & Restoran	0.117	0.117	0.072	14999.743	0.000	47080.574	0.000	0.000	4477.679	2770.815	7248.493	ADA	TIDAK ADA
Pengangkutan dan Komunikasi	0.082	0.082	0.072	658.394	0.000	13765.089	0.000	0.000	1040.325	142.006	1182.332	ADA	ADA
Keuangan, Persewaan & JS.	0.094	0.094	0.072	1352.073	0.000	23586.482	0.000	0.000	1798.748	534.557	2333.304	ADA	TIDAK ADA
Perusahaan Jasa – Jasa	0.069	0.069	0.072	5057.830	0.000	44628.164	0.000	0.000	3583.711	-162.455	3421.256	ADA	TIDAK ADA

Lanjutan.

Perhitungan SSEM Kecamatan Bangsalsari Tahun 2012-2013

Lapangan Usaha	rij	rin	m	E'ij	C'ij	Eij-E'ij	rij-rin	Aij	Nij	Mij	Dij	Spesialisasi	Kompetitif
Pertanian	0.041	0.041	0.069	127327.100	33.494	209894.778	0.000	55.214	23283.684	-9625.612	13746.78	ADA	ADA
Pertambangan dan Penggalian	0.066	0.066	0.069	918.717	0.000	27328.960	0.000	0.000	1950.378	-92.080	1858.297	ADA	TIDAK ADA
Industri Pengolahan	0.073	0.073	0.069	13474.953	0.000	114619.998	0.000	-0.001	8844.392	456.321	9300.712	ADA	TIDAK ADA
Listrik, Gas, dan Air Bersih	0.063	0.063	0.069	61.415	0.000	7229.057	0.000	-0.001	503.375	-44.302	459.072	ADA	TIDAK ADA
Bangunan	0.118	0.118	0.069	276.201	0.000	12421.770	0.000	-0.001	876.739	620.802	1497.54	ADA	TIDAK ADA
Perdagangan, Hotel & Restoran	0.110	0.110	0.069	17448.462	0.000	51880.348	0.000	0.001	4786.849	2824.155	7611.004	ADA	ADA
Pengangkutan dan Komunikasi	0.080	0.080	0.069	718.906	0.000	14886.909	0.000	0.000	1077.513	172.387	1249.9	ADA	ADA
Keuangan, Persewaan & JS.	0.064	0.064	0.069	1508.137	0.000	25763.722	0.000	0.000	1883.002	-149.812	1733.19	ADA	TIDAK ADA
Perusahaan Jasa – Jasa	0.060	0.060	0.069	5389.613	0.000	47717.637	0.000	0.000	3666.821	-502.780	3164.042	ADA	ADA

Lanjutan.

Perhitungan Rata-rata SSEM Kecamatan Bangsalsari Tahun 2009-2013

LAPANGAN USAHA	EFEK ALOKASI	SPELIALISASI	KEUNGGULAN
1. PERTANIAN	-56.4642643499	85888.3953962128	-0.0002898581
2. PERTAMBANGAN DAN PENGGALIAN	-0.0000517668	11339.9575258516	-0.0000000020
3. INDUSTRI PENGOLAHAN	-0.0000156999	46082.3759593254	0.0000000000
4. LISTRIK, GAS, DAN AIR BERSIH	-0.0000940759	2932.6793104417	-0.0000000143
5. BANGUNAN	0.000020356	4919.3070947537	0.0000000002
6. PERDAGANGAN, HOTEL & RESTORAN	0.0000090190	20239.7087774024	0.0000000001
7. PENGANGKUTAN DAN KOMUNIKASI	-0.0000598857	5868.7741995133	-0.0000000057
8. KEUANGAN, PERSEWAAN & JS. PERSH.	-0.0000676243	10142.4033731082	-0.0000000031
9. JASA - JASA	-0.0000000434	19076.7593999740	0.0000000000
TOTAL	-56.4645423913	206490.3610365830	-0.0002898829

H.8 Perhitungan SSEM Kecamatan Sumberbaru Tahun 2009-2013

Perhitungan SSEM Kecamatan Sumberbaru Tahun 2009-2010

Lapangan Usaha	rij	rin	m	E'ij	C'ij	Eij-E'ij	rij-rin	Aij	Nij	Mij	Dij	Spesialisasi	Kompetitif
Pertanian	0.042	0.043	0.061	112176.545	-60.690	163611.316	-0.001	-88.517	16685.166	-4889.797	11646.161	ADA	TIDAK ADA
Pertambangan dan Penggalian	0.071	0.071	0.061	707.525	0.000	20114.252	0.000	0.000	1259.718	227.414	1487.131	ADA	TIDAK ADA
Industri Pengolahan	0.068	0.068	0.061	3175.910	0.000	27406.446	0.000	0.000	1850.233	230.936	2081.168	ADA	TIDAK ADA
Listrik, Gas, dan Air Bersih	0.064	0.064	0.061	39.454	0.000	4612.735	0.000	0.000	281.457	17.238	298.696	ADA	ADA
Bangunan	0.069	0.069	0.061	219.051	0.000	10209.671	0.000	0.000	630.938	90.547	721.485	ADA	ADA
Perdagangan, Hotel & Restoran	0.073	0.073	0.061	23331.858	0.000	77731.538	0.000	0.000	6114.335	1283.058	7397.393	ADA	TIDAK ADA
Pengangkutan dan Komunikasi	0.079	0.079	0.061	402.014	0.000	8803.243	0.000	-0.001	556.918	169.869	726.786	ADA	TIDAK ADA
Keuangan, Persewaan & JS.	0.232	0.074	0.061	717.442	113.135	12904.447	0.158	2034.928	824.124	184.320	3156.507	ADA	ADA
Perusahaan													
Jasa – Jasa	0.075	0.075	0.061	2011.774	0.000	18364.051	0.000	0.001	1232.737	287.510	1520.248	ADA	ADA

Lanjutan.

Perhitungan SSEM Kecamatan Sumberbaru Tahun 2010-2011

Lapangan Usaha	rij	rin	m	E'ij	C'ij	Eij-E'ij	rij-rin	Aij	Nij	Mij	Dij	Spesialisasi	Kompetitif
Pertanian	0.035	0.036	0.070	114958.959	-144.224	172475.063	-0.001	-216.382	20131.189	-9697.419	10073.164	ADA	TIDAK ADA
Pertambangan dan Penggalian	0.043	0.043	0.070	765.865	0.000	21543.043	0.000	0.000	1562.462	-604.880	957.583	ADA	ADA
Industri Pengolahan	0.084	0.084	0.070	3416.188	0.000	29247.336	0.000	0.000	2287.675	451.434	2739.108	ADA	TIDAK ADA
Listrik, Gas, dan Air Bersih	0.071	0.071	0.070	42.134	0.000	4908.751	0.000	0.000	346.748	5.485	352.233	ADA	ADA
Bangunan	0.085	0.085	0.070	236.123	0.000	10914.084	0.000	-0.001	780.934	163.096	944.029	ADA	TIDAK ADA
Perdagangan, Hotel & Restoran	0.107	0.107	0.070	25339.404	0.000	83121.385	0.000	0.001	7596.333	3969.630	11565.964	ADA	ADA
Pengangkutan dan Komunikasi	0.099	0.099	0.070	441.302	0.000	9490.741	0.000	0.001	695.616	290.672	986.289	ADA	ADA
Keuangan, Persewaan & JS.	0.088	0.088	0.070	894.965	0.000	15883.431	0.000	0.000	1175.119	294.809	1469.928	ADA	TIDAK ADA
Perusahaan Jasa – Jasa	0.089	0.089	0.070	2190.637	0.000	19705.436	0.000	0.000	1533.548	409.556	1943.104	ADA	TIDAK ADA

Lanjutan.

Perhitungan SSEM Kecamatan Sumberbaru Tahun 2011-2012

Lapangan Usaha	rij	rin	m	E'ij	C'ij	Eij-E'ij	rij-rin	Aij	Nij	Mij	Dij	Spesialisasi	Kompetitif
Pertanian	0.048	0.045	0.072	115236.072	290.503	182271.114	0.003	459.494	21458.357	-8038.937	14169.417	ADA	ADA
Pertambangan dan Penggalian	0.042	0.042	0.072	778.500	0.000	22487.991	0.000	0.000	1678.147	-698.159	979.988	ADA	ADA
Industri Pengolahan	0.065	0.065	0.072	3750.488	0.000	31652.144	0.000	0.000	2553.492	-266.231	2287.262	ADA	ADA
Listrik, Gas, dan Air Bersih	0.060	0.060	0.072	45.178	0.000	5257.940	0.000	0.000	382.499	-63.459	319.04	ADA	TIDAK ADA
Bangunan	0.086	0.086	0.072	259.616	0.000	11834.620	0.000	0.001	872.323	172.475	1044.799	ADA	ADA
Perdagangan, Hotel & Restoran	0.117	0.117	0.072	29000.664	0.000	91026.089	0.000	0.000	8657.192	5357.123	14014.315	ADA	TIDAK ADA
Pengangkutan dan Komunikasi	0.082	0.082	0.072	498.393	0.000	10419.939	0.000	0.000	787.509	107.496	895.005	ADA	TIDAK ADA
Keuangan, Persewaan & JS.	0.094	0.094	0.072	989.354	0.000	17258.970	0.000	0.000	1316.200	391.152	1707.352	ADA	TIDAK ADA
Perusahaan Jasa – Jasa	0.069	0.069	0.072	2426.730	0.000	21412.447	0.000	0.000	1719.453	-77.945	1641.508	ADA	ADA

Lanjutan.

Perhitungan SSEM Kecamatan Sumberbaru Tahun 2012-2013

Lapangan Usaha	rij	rin	rn	E'ij	C'ij	Eij-E'ij	$\frac{rij-rin}{rin}$	Aij	Nij	Mij	Dij	Spesialisasi	Kompetitif
Pertanian	0.038	0.041	0.069	117681.801	-253.060	193994.802	$\frac{-}{0.002}$	-417.162	21519.895	-8896.451	11953.222	ADA	TIDAK ADA
Pertambangan dan Penggalian	0.066	0.066	0.069	788.584	0.000	23457.895	0.000	0.000	1674.112	-79.037	1595.075	ADA	TIDAK ADA
Industri Pengolahan	0.073	0.073	0.069	3964.790	0.000	33725.104	0.000	0.000	2602.321	134.265	2736.586	ADA	TIDAK ADA
Listrik, Gas, dan Air Bersih	0.063	0.063	0.069	47.361	0.000	5574.797	0.000	0.000	388.185	-34.164	354.021	ADA	TIDAK ADA
Bangunan	0.118	0.118	0.069	285.795	0.000	12853.240	0.000	-0.001	907.192	642.365	1549.557	ADA	TIDAK ADA
Perdagangan, Hotel & Restoran	0.110	0.110	0.069	33735.044	0.000	100306.024	0.000	0.000	9254.945	5460.251	14715.196	ADA	ADA
Pengangkutan dan Komunikasi	0.079	0.080	0.069	544.199	-0.415	11269.138	$\frac{-}{0.001}$	-8.585	815.659	130.494	937.153	ADA	TIDAK ADA
Keuangan, Persewaan & JS.	0.064	0.064	0.069	1103.551	0.000	18852.125	0.000	0.000	1377.851	-109.622	1268.23	ADA	ADA
Perusahaan Jasa – Jasa	-0.176	0.060	0.069	2585.919	-608.913	22894.766	$\frac{-}{0.235}$	$\frac{-}{5391.087}$	1759.329	-241.232	-4481.903	ADA	TIDAK ADA

Lanjutan.

Perhitungan Rata-rata SSEM Kecamatan Sumberbaru Tahun 2009-2013

LAPANGAN USAHA	EFEK ALOKASI	SPESIALISASI	KEUNGGULAN
1. PERTANIAN	-29.1741039664	79150.2548948828	-0.0001583366
2. PERTAMBANGAN DAN PENGGALIAN	0.0000287366	9733.6867131758	0.0000000013
3. INDUSTRI PENGOLAHAN	-0.0000562662	13559.0033679731	-0.0000000019
4. LISTRIK, GAS, DAN AIR BERSIH	-0.0000385776	2261.5803382034	-0.0000000067
5. BANGUNAN	-0.0000636941	5090.1793535903	-0.0000000056
6. PERDAGANGAN, HOTEL & RESTORAN	0.0000084783	39131.6707064854	0.0000000001
7. PENGANGKUTAN DAN KOMUNIKASI	-0.9539598213	4442.5623868357	-0.0000846535
8. KEUANGAN, PERSEWAAN & JS. PERSH.	226.1030776101	7210.9970184752	0.0175213291
9. JASA - JASA	-599.0096129467	9152.9666626018	-0.0261636041
TOTAL	-403.0347204473	169732.9014422230	-0.0088852779

H.9 Perhitungan SSEM Kecamatan Silo Tahun 2009-2013

Perhitungan SSEM Kecamatan Silo Tahun 2009-2010

Lapangan Usaha	rij	rin	rn	E'ij	C'ij	Eij-E'ij	$\frac{rij}{rin}$	Aij	Nij	Mij	Dij	Spesialisasi	Kompetitif
Pertanian	0.043	0.043	0.061	96594.193	49.104	140884.202	0.001	71.619	14367.443	-4210.560	10277.607	ADA	ADA
Pertambangan dan Penggalian	0.071	0.071	0.061	643.515	0.000	18294.506	0.000	-0.001	1145.750	206.839	1352.589	ADA	TIDAK ADA
Industri Pengolahan	0.068	0.068	0.061	6431.287	0.000	55498.644	0.000	0.000	3746.761	467.649	4214.41	ADA	TIDAK ADA
Listrik, Gas, dan Air Bersih	0.064	0.064	0.061	43.495	0.000	5085.248	0.000	0.000	310.289	19.004	329.293	ADA	TIDAK ADA
Bangunan	0.069	0.069	0.061	305.763	0.000	14251.160	0.000	0.000	880.694	126.390	1007.084	ADA	TIDAK ADA
Perdagangan, Hotel & Restoran	0.073	0.073	0.061	5319.104	0.000	17720.928	0.000	0.000	1393.922	292.506	1686.428	ADA	TIDAK ADA
Pengangkutan dan Komunikasi	0.079	0.079	0.061	936.774	0.000	20513.369	0.000	0.000	1297.734	395.829	1693.563	ADA	TIDAK ADA
Keuangan, Persewaan & JS. Perusahaan	0.074	0.074	0.061	687.467	0.000	12365.309	0.000	-0.001	789.693	176.620	966.312	ADA	TIDAK ADA
Jasa – Jasa	0.075	0.075	0.061	3400.412	0.000	31039.940	0.000	0.000	2083.641	485.965	2569.607	ADA	ADA

Lanjutan.

Perhitungan SSEM Kecamatan Silo Tahun 2010-2011

Lapangan Usaha	rij	rin	rn	E'ij	C'ij	Eij-E'ij	rij-rin	Aij	Nij	Mij	Dij	Spesialisasi	Kompetitif
Pertanian	0.035	0.036	0.070	99089.774	-106.746	148666.228	-0.001	-160.154	17352.235	-8358.766	8726.569	ADA	TIDAK ADA
Pertambangan dan Penggalian	0.043	0.043	0.070	696.577	0.000	19594.033	0.000	0.000	1421.106	-550.156	870.95	ADA	ADA
Industri Pengolahan	0.084	0.084	0.070	6917.854	0.000	59226.487	0.000	0.000	4632.591	914.163	5546.754	ADA	ADA
Listrik, Gas, dan Air Bersih	0.071	0.071	0.070	46.450	0.000	5411.586	0.000	0.001	382.268	6.047	388.315	ADA	ADA
Bangunan	0.085	0.085	0.070	329.593	0.000	15234.414	0.000	0.001	1090.066	227.658	1317.724	ADA	ADA
Perdagangan, Hotel & Restoran	0.107	0.107	0.070	5776.777	0.000	18949.683	0.000	0.000	1731.782	904.981	2636.763	ADA	ADA
Pengangkutan dan Komunikasi	0.099	0.099	0.070	1028.324	0.000	22115.382	0.000	0.000	1620.930	677.325	2298.255	ADA	ADA
Keuangan, Persewaan & JS.	0.088	0.088	0.070	747.782	0.000	13271.306	0.000	0.000	981.863	246.326	1228.19	ADA	ADA
Perusahaan Jasa – Jasa	0.089	0.089	0.070	3702.737	0.000	33307.222	0.000	0.000	2592.089	692.254	3284.343	ADA	ADA

Lanjutan.

Perhitungan SSEM Kecamatan Silo Tahun 2011-2012

Lapangan Usaha	rij	rin	rn	E'ij	C'ij	Eij-E'ij	rij-rin	Aij	Nij	Mij	Dij	Spesialisasi	Kompetitif
Pertanian	0.050	0.045	0.072	99345.648	515.618	157136.923	0.005	815.563	18499.367	-6930.412	12900.137	ADA	ADA
Pertambangan dan Penggalian	0.042	0.042	0.072	708.069	0.000	20453.491	0.000	0.000	1526.324	-634.996	891.328	ADA	ADA
Industri Pengolahan Listrik, Gas, dan Air Bersih	0.065	0.065	0.072	7594.819	0.000	64096.276	0.000	-0.001	5170.877	-539.123	4631.754	ADA	TIDAK ADA
Bangunan	0.060	0.060	0.072	49.806	0.000	5796.545	0.000	0.000	421.681	-69.959	351.722	ADA	ADA
Perdagangan, Hotel & Restoran	0.086	0.086	0.072	362.385	0.000	16519.346	0.000	-0.001	1217.632	240.749	1458.38	ADA	TIDAK ADA
Pengangkutan dan Komunikasi	0.117	0.117	0.072	6611.456	0.000	20751.767	0.000	0.000	1973.632	1221.296	3194.928	ADA	TIDAK ADA
Keuangan, Persewaan & JS.	0.082	0.082	0.072	1161.358	0.000	24280.603	0.000	0.000	1835.057	250.489	2085.546	ADA	ADA
Perusahaan Jasa – Jasa	0.094	0.094	0.072	826.649	0.000	14420.629	0.000	0.000	1099.743	326.825	1426.568	ADA	ADA
	0.069	0.069	0.072	4101.794	0.000	36192.508	0.000	0.000	2906.315	-131.747	2774.567	ADA	TIDAK ADA

Lanjutan.

Perhitungan SSEM Kecamatan Silo Tahun 2012-2013

Lapangan Usaha	rij	rin	m	E'ij	C'ij	Eij-E'ij	rij-rin	Aij	Nij	Mij	Dij	Spesialisasi	Kompetitif
Pertanian	0.040	0.041	0.069	101712.614	-87.853	167670.094	-0.001	-144.823	18599.688	-7689.220	10677.792	ADA	TIDAK ADA
Pertambangan dan Penggalian	0.066	0.066	0.069	717.240	0.000	21335.648	0.000	0.000	1522.655	-71.887	1450.768	ADA	ADA
Industri Pengolahan	0.073	0.073	0.069	8028.785	0.000	68294.064	0.000	0.000	5269.756	271.890	5541.646	ADA	TIDAK ADA
Listrik, Gas, dan Air Bersih	0.063	0.063	0.069	52.213	0.000	6145.860	0.000	-0.001	427.950	-37.664	390.285	ADA	TIDAK ADA
Bangunan	0.118	0.118	0.069	398.927	0.000	17941.184	0.000	0.000	1266.304	896.645	2162.949	ADA	ADA
Perdagangan, Hotel & Restoran	0.110	0.110	0.069	7690.782	0.000	22867.369	0.000	0.000	2109.906	1244.806	3354.712	ADA	ADA
Pengangkutan dan Komunikasi	0.080	0.080	0.069	1268.097	0.000	26259.410	0.000	0.001	1900.653	304.078	2204.732	ADA	ADA
Keuangan, Persewaan & JS.	0.064	0.064	0.069	922.066	0.000	15751.780	0.000	-0.001	1151.256	-91.594	1059.661	ADA	TIDAK ADA
Perusahaan Jasa – Jasa	0.060	0.060	0.069	4370.863	0.000	38698.006	0.000	0.000	2973.716	-407.744	2565.972	ADA	ADA

Lanjutan.

Perhitungan Rata-rata SSEM Kecamatan Silo Tahun 2009-2013

LAPANGAN USAHA	EFEK ALOKASI	SPELIALISASI	KEUNGGULAN
1. PERTANIAN	64.6895638997	68261.9385280225	0.0004174992
2. PERTAMBANGAN DAN PENGGALIAN	-0.0000078485	8853.0752941665	-0.0000000007
3. INDUSTRI PENGOLAHAN	-0.0000787191	27457.2745891170	-0.0000000012
4. LISTRIK, GAS, DAN AIR BERSIH	-0.0000360457	2493.2487869120	-0.0000000051
5. BANGUNAN	0.0000058808	7105.1227872230	0.0000000003
6. PERDAGANGAN, HOTEL & RESTORAN	0.0000185310	8921.0830131480	0.0000000008
7. PENGANGKUTAN DAN KOMUNIKASI	0.0000878223	10352.0849161222	0.0000000035
8. KEUANGAN, PERSEWAAN & JS. PERSH.	-0.0000753034	6201.0026130401	-0.0000000052
9. JASA – JASA	0.0000561790	15470.8528329861	0.0000000017
TOTAL	64.6895343962	155115.6833607370	0.0004174933

H.10 Perhitungan SSEM Kecamatan Tanggul Tahun 2009-2013

Perhitungan SSEM Kecamatan Tanggul Tahun 2009-2010

Lapangan Usaha	rij	rin	m	E'ij	C'ij	Eij-E'ij	rij-rin	Aij	Nij	Mij	Dij	Spesialisasi	Kompetitif
Pertanian	0.042	0.043	0.061	95039.315	-97.542	138616.387	-0.001	-142.267	14136.170	-4142.782	9753.579	ADA	TIDAK ADA
Pertambangan dan Penggalian	0.071	0.071	0.061	457.399	0.000	13003.391	0.000	0.000	814.378	147.018	961.395	ADA	TIDAK ADA
Industri Pengolahan	0.068	0.068	0.061	2926.375	0.000	25253.091	0.000	0.000	1704.858	212.791	1917.648	ADA	TIDAK ADA
Listrik, Gas, dan Air Bersih	0.064	0.064	0.061	28.205	0.000	3297.556	0.000	0.000	201.209	12.323	213.532	ADA	ADA
Bangunan	0.069	0.069	0.061	69.656	0.000	3246.545	0.000	0.000	200.630	28.793	229.423	ADA	TIDAK ADA
Perdagangan, Hotel & Restoran	0.073	0.073	0.061	9468.817	0.000	31545.954	0.000	0.000	2481.394	520.706	3002.1	ADA	ADA
Pengangkutan dan Komunikasi	0.079	0.079	0.061	1177.764	0.000	25790.519	0.000	0.001	1631.581	497.658	2129.24	ADA	ADA
Keuangan, Persewaan & JS.	0.074	0.074	0.061	671.621	0.000	12080.280	0.000	0.001	771.490	172.548	944.039	ADA	ADA
Perusahaan Jasa – Jasa	0.075	0.075	0.061	3689.054	0.000	33674.755	0.000	0.000	2260.510	527.216	2787.727	ADA	ADA

Lanjutan.

Perhitungan SSEM Kecamatan Tanggul Tahun 2010-2011

Lapangan Usaha	rij	rin	m	E'ij	C'ij	Eij-E'ij	rij-rin	Aij	Nij	Mij	Dij	Spesialisasi	Kompetitif
Pertanian	0.036	0.036	0.070	97351.307	-19.720	146057.974	0.000	-29.587	17047.801	-8212.117	8786.377	ADA	TIDAK ADA
Pertambangan dan Penggalian	0.043	0.043	0.070	495.114	0.000	13927.071	0.000	0.000	1010.095	-391.040	619.055	ADA	ADA
Industri Pengolahan	0.084	0.084	0.070	3147.774	0.000	26949.340	0.000	0.000	2107.930	415.964	2523.894	ADA	ADA
Listrik, Gas, dan Air Bersih	0.071	0.071	0.070	30.121	0.000	3509.172	0.000	0.000	247.884	3.921	251.805	ADA	ADA
Bangunan	0.085	0.085	0.070	75.084	0.000	3470.540	0.000	0.000	248.327	51.863	300.19	ADA	ADA
Perdagangan, Hotel & Restoran	0.107	0.107	0.070	10283.544	0.000	33733.327	0.000	0.001	3082.836	1611.003	4693.84	ADA	ADA
Pengangkutan dan Komunikasi	0.099	0.099	0.070	1292.864	0.000	27804.659	0.000	-0.001	2037.921	851.570	2889.49	ADA	TIDAK ADA
Keuangan, Persewaan & JS.	0.088	0.088	0.070	730.545	0.000	12965.395	0.000	0.000	959.231	240.648	1199.879	ADA	TIDAK ADA
Perusahaan Jasa – Jasa	0.089	0.089	0.070	4017.042	0.000	36134.494	0.000	0.000	2812.117	751.016	3563.133	ADA	TIDAK ADA

Lanjutan.

Perhitungan SSEM Kecamatan Tanggul Tahun 2011-2012

Lapangan Usaha	rij	rin	m	E'ij	C'ij	Eij-E'ij	rij-rin	Aij	Nij	Mij	Dij	Spesialisasi	Kompetitif
Pertanian	0.043	0.045	0.072	97685.160	-181.272	154510.498	-0.002	-286.721	18190.164	-6814.575	10907.596	ADA	TIDAK ADA
Pertambangan dan Penggalian	0.042	0.042	0.072	503.282	0.000	14537.958	0.000	0.000	1084.882	-451.343	633.539	ADA	TIDAK ADA
Industri Pengolahan	0.065	0.065	0.072	3455.808	0.000	29165.200	0.000	0.000	2352.862	-245.313	2107.549	ADA	TIDAK ADA
Listrik, Gas, dan Air Bersih	0.060	0.060	0.072	32.297	0.000	3758.801	0.000	0.000	273.441	-45.365	228.076	ADA	ADA
Bangunan	0.086	0.086	0.072	82.555	0.000	3763.259	0.000	-0.001	277.388	54.845	332.232	ADA	TIDAK ADA
Perdagangan, Hotel & Restoran	0.117	0.117	0.072	11769.401	0.000	36941.310	0.000	0.000	3513.367	2174.093	5687.459	ADA	TIDAK ADA
Pengangkutan dan Komunikasi	0.082	0.082	0.072	1460.122	0.000	30526.891	0.000	0.001	2307.133	314.928	2622.062	ADA	ADA
Keuangan, Persewaan & JS.	0.094	0.094	0.072	807.594	0.000	14088.225	0.000	0.000	1074.394	319.291	1393.685	ADA	ADA
Perusahaan Jasa – Jasa	0.069	0.069	0.072	4449.974	0.000	39264.695	0.000	0.000	3153.016	-142.931	3010.086	ADA	ADA

Lanjutan.

Perhitungan SSEM Kecamatan Tanggul Tahun 2012-2013

Lapangan Usaha	rij	rin	rn	E'ij	C'ij	Eij-E'ij	rij-rin	Aij	Nij	Mij	Dij	Spesialisasi	Kompetitif
Pertanian	0.039	0.041	0.069	99341.639	-138.028	163761.615	-0.001	-227.535	18166.120	-7509.981	10290.576	ADA	TIDAK ADA
Pertambangan dan Penggalangan	0.066	0.066	0.069	509.801	0.000	15164.978	0.000	-0.001	1082.274	-51.096	1031.178	ADA	TIDAK ADA
Industri Pengolahan	0.073	0.073	0.069	3653.272	0.000	31075.285	0.000	-0.001	2397.854	123.716	2521.569	ADA	TIDAK ADA
Listrik, Gas, dan Air Bersih	0.063	0.063	0.069	33.858	0.000	3985.316	0.000	0.000	277.506	-24.423	253.083	ADA	ADA
Bangunan	0.118	0.118	0.069	90.879	0.000	4087.167	0.000	0.000	288.476	204.264	492.74	ADA	ADA
Perdagangan, Hotel & Restoran	0.110	0.110	0.069	13690.764	0.000	40707.406	0.000	0.000	3755.954	2215.945	5971.899	ADA	ADA
Pengangkutan dan Komunikasi	0.080	0.080	0.069	1594.320	0.000	33014.755	0.000	0.000	2389.604	382.304	2771.908	ADA	ADA
Keuangan, Persewaan & JS.	0.064	0.064	0.069	900.812	0.000	15388.692	0.000	0.000	1124.718	-89.483	1035.236	ADA	ADA
Perusahaan Jasa – Jasa	0.060	0.060	0.069	4741.883	0.000	41982.872	0.000	0.000	3226.138	-442.355	2783.783	ADA	TIDAK ADA

Lanjutan.

Perhitungan Rata-rata SSEM Kecamatan Tanggul Tahun 2009-2013

LAPANGAN USAHA	EFEK ALOKASI	SPELIALISASI	KEUNGGULAN
1. PERTANIAN	-76.2344403589	66994.0526026621	-0.0004971119
2. PERTAMBANGAN DAN PENGGALIAN	-0.0000815643	6292.5998438695	-0.0000000056
3. INDUSTRI PENGOLAHAN	-0.0000680638	12493.6573128968	-0.0000000023
4. LISTRIK, GAS, DAN AIR BERSIH	0.0000601527	1616.7606621280	0.0000000170
5. BANGUNAN	0.0000290088	1618.6123799093	0.0000000078
6. PERDAGANGAN, HOTEL & RESTORAN	0.0000568674	15880.8885763145	0.0000000018
7. PENGANGKUTAN DAN KOMUNIKASI	0.0000761317	13015.2026571754	0.0000000027
8. KEUANGAN, PERSEWAAN & JS. PERSH.	0.0001023124	6058.0657578552	0.0000000078
9. JASA - JASA	0.0000423615	16784.0906375238	0.0000000012
TOTAL	-76.2342231524	140753.9304303350	-0.0004970816

H.11 Perhitungan SSEM Kecamatan Rambipuji Tahun 2009-2013

Perhitungan SSEM Kecamatan Rambipuji Tahun 2009-2010

Lapangan Usaha	rij	rin	rn	E'ij	C'ij	Eij-E'ij	rij-rin	Aij	Nij	Mij	Dij	Spesialisasi	Kompetitif
Pertanian	0.043	0.043	0.061	50586.901	-13.038	73781.818	0.000	-19.017	7524.308	-2205.093	5287.16	ADA	TIDAK ADA
Pertambangan dan Penggalian	0.071	0.071	0.061	376.939	0.000	10715.998	0.000	0.000	671.123	121.156	792.279	ADA	ADA
Industri Pengolahan	0.068	0.068	0.061	8100.633	0.000	69904.226	0.000	0.000	4719.294	589.035	5308.329	ADA	TIDAK ADA
Listrik, Gas, dan Air Bersih	0.064	0.064	0.061	25.741	0.000	3009.506	0.000	0.000	183.632	11.247	194.879	ADA	TIDAK ADA
Bangunan	0.069	0.069	0.061	145.545	0.000	6783.621	0.000	0.000	419.215	60.162	479.377	ADA	ADA
Perdagangan, Hotel & Restoran	0.073	0.073	0.061	14729.392	0.000	49071.886	0.000	0.000	3859.977	809.994	4669.971	ADA	TIDAK ADA
Pengangkutan dan Komunikasi	0.079	0.079	0.061	1052.462	0.000	23046.686	0.000	0.000	1457.998	444.713	1902.711	ADA	TIDAK ADA
Keuangan, Persewaan & JS.	0.074	0.074	0.061	711.297	0.000	12793.932	0.000	0.000	817.066	182.742	999.808	ADA	TIDAK ADA
Perusahaan Jasa – Jasa	0.075	0.075	0.061	2855.492	0.000	26065.759	0.000	0.000	1749.736	408.089	2157.825	ADA	ADA

Lanjutan.

Perhitungan SSEM Kecamatan Rambipuji Tahun 2010-2011

Lapangan Usaha	rij	rin	m	E'ij	C'ij	Eij-E'ij	rij-rin	Aij	Nij	Mij	Dij	Spesialisasi	Kompetitif
Pertanian	0.037	0.036	0.070	51855.744	30.100	77800.135	0.001	45.160	9080.786	-4374.317	4781.73	ADA	ADA
Pertambangan dan Penggalian	0.043	0.043	0.070	408.020	0.000	11477.196	0.000	0.001	832.412	-322.254	510.159	ADA	ADA
Industri Pengolahan	0.084	0.084	0.070	8713.497	0.000	74599.691	0.000	0.000	5835.056	1151.449	6986.505	ADA	ADA
Listrik, Gas, dan Air Bersih	0.071	0.071	0.070	27.489	0.000	3202.637	0.000	0.000	226.230	3.578	229.809	ADA	ADA
Bangunan	0.085	0.085	0.070	156.888	0.000	7251.655	0.000	0.000	518.877	108.366	627.243	ADA	ADA
Perdagangan, Hotel & Restoran	0.107	0.107	0.070	15996.755	0.000	52474.494	0.000	0.000	4795.562	2506.026	7301.588	ADA	ADA
Pengangkutan dan Komunikasi	0.099	0.099	0.070	1155.317	0.000	24846.542	0.000	0.000	1821.108	760.972	2582.08	ADA	ADA
Keuangan, Persewaan & JS.	0.088	0.088	0.070	773.703	0.000	13731.334	0.000	0.000	1015.898	254.865	1270.763	ADA	ADA
Perusahaan Jasa – Jasa	0.089	0.089	0.070	3109.370	0.000	27969.706	0.000	-0.001	2176.704	581.320	2758.023	ADA	TIDAK ADA

Lanjutan.

Perhitungan SSEM Kecamatan Rambipuji Tahun 2011-2012

Lapangan Usaha	rij	rin	m	E'ij	C'ij	Eij-E'ij	rij-rin	Aij	Nij	Mij	Dij	Spesialisasi	Kompetitif
Pertanian	0.044	0.045	0.072	52072.900	-32.905	82364.709	-0.001	-52.046	9696.607	-3632.637	5979.019	ADA	TIDAK ADA
Pertambangan dan Penggalian	0.042	0.042	0.072	414.751	0.000	11980.624	0.000	-0.001	894.044	-371.949	522.094	ADA	TIDAK ADA
Industri Pengolahan	0.065	0.065	0.072	9566.178	0.000	80733.515	0.000	0.000	6513.063	-679.061	5834.002	ADA	TIDAK ADA
Listrik, Gas, dan Air Bersih	0.060	0.060	0.072	29.476	0.000	3430.459	0.000	0.000	249.555	-41.402	208.153	ADA	ADA
Bangunan	0.086	0.086	0.072	172.497	0.000	7863.289	0.000	0.000	579.599	114.598	694.196	ADA	TIDAK ADA
Perdagangan, Hotel & Restoran	0.117	0.117	0.072	18308.107	0.000	57464.730	0.000	0.000	5465.282	3381.949	8847.231	ADA	TIDAK ADA
Pengangkutan dan Komunikasi	0.082	0.082	0.072	1304.781	0.000	27279.158	0.000	0.000	2061.679	281.423	2343.102	ADA	TIDAK ADA
Keuangan, Persewaan & JS.	0.094	0.094	0.072	855.304	0.000	14920.496	0.000	0.000	1137.864	338.153	1476.018	ADA	ADA
Perusahaan Jasa – Jasa	0.069	0.069	0.072	3444.478	0.000	30392.621	0.000	0.000	2440.575	-110.635	2329.94	ADA	TIDAK ADA

Lanjutan.

Perhitungan SSEM Kecamatan Rambipuji Tahun 2012-2013

Lapangan Usaha	rij	rin	rn	E'ij	C'ij	Eij-E'ij	rij-rin	Aij	Nij	Mij	Dij	Spesialisasi	Kompetitif
Pertanian	0.040	0.041	0.069	53018.037	-25.334	87398.591	0.000	-41.762	9695.149	-4008.032	5620.021	ADA	TIDAK ADA
Pertambangan dan Penggalian	0.066	0.066	0.069	420.123	0.000	12497.346	0.000	0.000	891.894	-42.108	849.787	ADA	ADA
Industri Pengolahan	0.073	0.073	0.069	10112.788	0.000	86020.907	0.000	0.001	6637.608	342.463	6980.072	ADA	ADA
Listrik, Gas, dan Air Bersih	0.063	0.063	0.069	30.900	0.000	3637.188	0.000	0.000	253.265	-22.290	230.975	ADA	TIDAK ADA
Bangunan	0.118	0.118	0.069	189.891	0.000	8540.091	0.000	0.000	602.767	426.807	1029.574	ADA	TIDAK ADA
Perdagangan, Hotel & Restoran	0.110	0.110	0.069	21296.919	0.000	63323.149	0.000	0.000	5842.643	3447.054	9289.697	ADA	ADA
Pengangkutan dan Komunikasi	0.080	0.080	0.069	1424.701	0.000	29502.340	0.000	0.000	2135.376	341.631	2477.007	ADA	ADA
Keuangan, Persewaan & JS.	0.064	0.064	0.069	954.028	0.000	16297.790	0.000	0.000	1191.162	-94.769	1096.393	ADA	TIDAK ADA
Perusahaan Jasa – Jasa	0.060	0.060	0.069	3670.428	0.000	32496.611	0.000	0.001	2497.175	-342.403	2154.773	ADA	ADA

Lanjutan.

Perhitungan Rata-rata SSEM Kecamatan Rambipuji Tahun 2009-2013

LAPANGAN USAHA	EFEK ALOKASI	SPELIALISASI	KEUNGGULAN
1. PERTANIAN	-7.5183741344	35705.0281240418	-0.0000874465
2. PERTAMBANGAN DAN PENGGALIAN	0.0000321117	5185.6849314016	0.0000000030
3. INDUSTRI PENGOLAHAN	0.0000371987	34584.2599799697	0.0000000004
4. LISTRIK, GAS, DAN AIR BERSIH	-0.0000527952	1475.5321813707	-0.0000000157
5. BANGUNAN	-0.0000090948	3382.0729734923	-0.0000000007
6. PERDAGANGAN, HOTEL & RESTORAN	0.0000178090	24703.8067179443	0.0000000002
7. PENGANGKUTAN DAN KOMUNIKASI	-0.0000001777	11630.5249980009	-0.0000000001
8. KEUANGAN, PERSEWAAN & JS. PERSH.	0.0000349492	6415.9502850538	0.0000000023
9. JASA - JASA	0.0000639882	12991.6330262973	0.0000000020
TOTAL	-7.5182501453	136074.4932175720	-0.0000874551

H.12 Perhitungan SSEM Kecamatan Balung Tahun 2009-2013

Perhitungan SSEM Kecamatan Balung Tahun 2009-2010

Lapangan Usaha	rij	rin	m	E'ij	C'ij	Eij-E'ij	rij-rin	Aij	Nij	Mij	Dij	Spesialisasi	Kompetitif
Pertanian	0.043	0.043	0.061	41111.801	12.740	59962.229	0.000	18.581	6114.979	-1792.071	4354.229	ADA	ADA
Pertambangan dan Penggalian	0.071	0.071	0.061	410.907	0.000	11681.674	0.000	0.000	731.601	132.074	863.675	ADA	TIDAK ADA
Industri Pengolahan Listrik, Gas, dan Air Bersih	0.068	0.068	0.061	6838.345	0.000	59011.343	0.000	-0.001	3983.906	497.249	4481.154	ADA	TIDAK ADA
Bangunan	0.064	0.064	0.061	25.916	0.000	3029.914	0.000	0.000	184.878	11.323	196.201	ADA	ADA
Perdagangan, Hotel & Restoran	0.069	0.069	0.061	140.859	0.000	6565.257	0.000	-0.001	405.720	58.226	463.945	ADA	TIDAK ADA
Pengangkutan dan Komunikasi	0.073	0.073	0.061	7811.674	0.000	26025.078	0.000	0.000	2047.124	429.577	2476.7	ADA	TIDAK ADA
Keuangan, Persewaan & JS.	0.079	0.079	0.061	779.691	0.000	17073.573	0.000	0.000	1080.122	329.454	1409.577	ADA	ADA
Perusahaan Jasa – Jasa	0.074	0.074	0.061	577.262	0.000	10383.069	0.000	0.000	663.100	148.306	811.406	ADA	TIDAK ADA
	0.075	0.075	0.061	4487.613	0.000	40964.233	0.000	-0.001	2749.837	641.341	3391.177	ADA	TIDAK ADA

Lanjutan.

Perhitungan SSEM Kecamatan Balung Tahun 2010-2011

Lapangan Usaha	rij	rin	rn	E'ij	C'ij	Eij-E'ij	rij-rin	Aij	Nij	Mij	Dij	Spesialisasi	Kompetitif
Pertanian	0.037	0.036	0.070	42165.930	47.235	63262.329	0.001	70.868	7383.942	-3556.928	3945.117	ADA	ADA
Pertambangan dan Penggalian	0.043	0.043	0.070	444.789	0.000	12511.467	0.000	0.000	907.425	-351.293	556.132	ADA	ADA
Industri Pengolahan	0.084	0.084	0.070	7355.709	0.000	62975.133	0.000	0.000	4925.803	972.024	5897.827	ADA	ADA
Listrik, Gas, dan Air Bersih	0.071	0.071	0.070	27.676	0.000	3224.355	0.000	0.000	227.764	3.603	231.367	ADA	TIDAK ADA
Bangunan	0.085	0.085	0.070	151.837	0.000	7018.224	0.000	0.000	502.174	104.878	607.052	ADA	ADA
Perdagangan, Hotel & Restoran	0.107	0.107	0.070	8483.815	0.000	27829.637	0.000	0.000	2543.307	1329.061	3872.368	ADA	ADA
Pengangkutan dan Komunikasi	0.099	0.099	0.070	855.889	0.000	18406.952	0.000	0.000	1349.123	563.748	1912.871	ADA	ADA
Keuangan, Persewaan & JS.	0.088	0.088	0.070	627.908	0.000	11143.829	0.000	0.000	824.464	206.839	1031.303	ADA	ADA
Perusahaan Jasa – Jasa	0.089	0.089	0.070	4886.600	0.000	43956.423	0.000	0.001	3420.848	913.586	4334.435	ADA	ADA

Lanjutan.

Perhitungan SSEM Kecamatan Balung Tahun 2011-2012

Lapangan Usaha	rij	rin	rn	E'ij	C'ij	Eij-E'ij	rij-rin	Aij	Nij	Mij	Dij	Spesialisasi	Kompetitif
Pertanian	0.045	0.045	0.072	42364.551	-4.599	67008.825	0.000	-7.274	7888.794	-2955.376	4921.545	ADA	TIDAK ADA
Pertambangan dan Penggalian	0.042	0.042	0.072	452.126	0.000	13060.262	0.000	-0.001	974.611	-405.467	569.143	ADA	TIDAK ADA
Industri Pengolahan Listrik, Gas, dan Air Bersih	0.065	0.065	0.072	8075.521	0.000	68153.148	0.000	0.000	5498.160	-573.246	4924.914	ADA	TIDAK ADA
Bangunan	0.060	0.060	0.072	29.676	0.000	3453.722	0.000	0.000	251.248	-41.683	209.564	ADA	TIDAK ADA
Perdagangan, Hotel & Restoran	0.086	0.086	0.072	166.944	0.000	7610.169	0.000	0.000	560.941	110.909	671.85	ADA	TIDAK ADA
Pengangkutan dan Komunikasi	0.117	0.117	0.072	9709.631	0.000	30476.189	0.000	0.000	2898.490	1793.603	4692.093	ADA	TIDAK ADA
Keuangan, Persewaan & JS.	0.082	0.082	0.072	966.615	0.000	20209.097	0.000	0.000	1527.345	208.485	1735.83	ADA	TIDAK ADA
Perusahaan Jasa – Jasa	0.094	0.094	0.072	694.132	0.000	12108.908	0.000	0.000	923.447	274.432	1197.88	ADA	ADA
	0.069	0.069	0.072	5413.247	0.000	47764.211	0.000	0.000	3835.541	-173.870	3661.67	ADA	TIDAK ADA

Lanjutan.

Perhitungan SSEM Kecamatan Balung Tahun 2012-2013

Lapangan Usaha	rij	rin	m	E'ij	C'ij	Eij-E'ij	rij-rin	Aij	Nij	Mij	Dij	Spesialisasi	Kompetitif
Pertanian	0.041	0.041	0.069	43155.091	19.548	71139.830	0.000	32.225	7891.560	-3262.417	4680.916	ADA	ADA
Pertambangan dan Penggalian	0.066	0.066	0.069	457.983	0.000	13623.548	0.000	0.001	972.268	-45.902	926.366	ADA	ADA
Industri Pengolahan	0.073	0.073	0.069	8536.954	0.000	72616.629	0.000	0.000	5603.297	289.099	5892.396	ADA	ADA
Listrik, Gas, dan Air Bersih	0.063	0.063	0.069	31.110	0.000	3661.852	0.000	0.000	254.983	-22.441	232.542	ADA	ADA
Bangunan	0.118	0.118	0.069	183.779	0.000	8265.184	0.000	0.000	583.364	413.068	996.432	ADA	TIDAK ADA
Perdagangan, Hotel & Restoran	0.110	0.110	0.069	11294.735	0.000	33583.178	0.000	0.001	3098.622	1828.131	4926.754	ADA	ADA
Pengangkutan dan Komunikasi	0.080	0.080	0.069	1055.455	0.000	21856.087	0.000	0.000	1581.941	253.089	1835.03	ADA	ADA
Keuangan, Persewaan & JS.	0.064	0.064	0.069	774.253	0.000	13226.667	0.000	0.000	966.702	-76.911	889.791	ADA	TIDAK ADA
Perusahaan Jasa – Jasa	0.060	0.060	0.069	5768.344	0.000	51070.784	0.000	0.000	3924.491	-538.111	3386.381	ADA	ADA

Lanjutan

Perhitungan Rata-rata Kecamatan Balung Tahun 2009-2013

LAPANGAN USAHA	EFEK ALOKASI	SPELIALISASI	KEUNGGULAN
1. PERTANIAN	12.7110814815	29041.4681784481	0.0001971697
2. PERTAMBANGAN DAN PENGGALIAN	0.0000196615	5652.9946262352	0.0000000013
3. INDUSTRI PENGOLAHAN	-0.0000468439	29195.1392613136	-0.0000000008
4. LISTRIK, GAS, DAN AIR BERSIH	-0.0000335910	1485.5382478162	-0.0000000103
5. BANGUNAN	-0.0000585050	3273.2037100911	-0.0000000092
6. PERDAGANGAN, HOTEL & RESTORAN	-0.0000086146	13101.5647239344	-0.0000000006
7. PENGANGKUTAN DAN KOMUNIKASI	0.0000501780	8616.1899132649	0.0000000026
8. KEUANGAN, PERSEWAAN & JS. PERSH.	0.0000050640	5206.9415278173	0.0000000001
9. JASA - JASA	-0.0000054591	20417.2944861274	-0.0000000003
TOTAL	12.7110033714	115990.3346750480	0.0001971524

H.13 Perhitungan SSEM Kecamatan Gumukmas Tahun 2009-2013

Perhitungan SSEM Kecamatan Gumukmas Tahun 2009-2010

Lapangan Usaha	rij	rin	m	E'ij	C'ij	Eij-E'ij	rij-rin	Aij	Nij	Mij	Dij	Spesialisasi	Kompetitif
Pertanian	0.043	0.043	0.061	76463.249	20.644	111522.892	0.000	30.110	11373.162	-3333.048	8090.868	ADA	ADA
Pertambangan dan Penggalian	0.071	0.071	0.061	446.295	0.000	12687.732	0.000	0.000	794.609	143.449	938.057	ADA	TIDAK ADA
Industri Pengolahan	0.068	0.068	0.061	1486.276	0.000	12825.781	0.000	0.000	865.879	108.074	973.954	ADA	ADA
Listrik, Gas, dan Air Bersih	0.064	0.064	0.061	26.908	0.000	3145.915	0.000	0.000	191.956	11.757	203.713	ADA	ADA
Bangunan	0.069	0.069	0.061	127.054	0.000	5921.809	0.000	0.001	365.956	52.519	418.476	ADA	ADA
Perdagangan, Hotel & Restoran	0.073	0.073	0.061	5308.478	0.000	17685.526	0.000	0.000	1391.137	291.922	1683.06	ADA	ADA
Pengangkutan dan Komunikasi	0.079	0.079	0.061	459.869	0.000	10070.153	0.000	-0.001	637.066	194.315	831.381	ADA	TIDAK ADA
Keuangan, Persewaan & JS.	0.074	0.074	0.061	544.245	0.000	9789.207	0.000	-0.001	625.174	139.824	764.997	ADA	TIDAK ADA
Perusahaan Jasa – Jasa	0.075	0.075	0.061	2815.951	0.000	25704.811	0.000	0.000	1725.506	402.438	2127.944	ADA	ADA

Lanjutan.

Perhitungan SSEM Kecamatan Gumukmas Tahun 2010-2011

Lapangan Usaha	rij	rin	rn	E'ij	C'ij	Eij-E'ij	rij-rin	Aij	Nij	Mij	Dij	Spesialisasi	Kompetitif
Pertanian	0.037	0.036	0.070	78420.810	88.015	117656.199	0.001	132.051	13732.763	-6615.226	7337.603	ADA	ADA
Pertambangan dan Penggalian	0.043	0.043	0.070	483.095	0.000	13588.989	0.000	0.000	985.575	-381.548	604.027	ADA	TIDAK ADA
Industri Pengolahan	0.084	0.084	0.070	1598.722	0.000	13687.289	0.000	0.000	1070.595	211.264	1281.859	ADA	TIDAK ADA
Listrik, Gas, dan Air Bersih	0.071	0.071	0.070	28.735	0.000	3347.801	0.000	0.000	236.484	3.741	240.225	ADA	TIDAK ADA
Bangunan	0.085	0.085	0.070	136.956	0.000	6330.383	0.000	0.000	452.957	94.599	547.556	ADA	ADA
Perdagangan, Hotel & Restoran	0.107	0.107	0.070	5765.236	0.000	18911.828	0.000	0.000	1728.322	903.173	2631.495	ADA	ADA
Pengangkutan dan Komunikasi	0.099	0.099	0.070	504.811	0.000	10856.592	0.000	0.000	795.725	332.504	1128.229	ADA	ADA
Keuangan, Persewaan & JS.	0.088	0.088	0.070	591.995	0.000	10506.454	0.000	0.001	777.309	195.008	972.318	ADA	ADA
Perusahaan Jasa – Jasa	0.089	0.089	0.070	3066.312	0.000	27582.394	0.000	-0.001	2146.562	573.270	2719.831	ADA	TIDAK ADA

Lanjutan.

Perhitungan SSEM Kecamatan Gumukmas Tahun 2011-2012

Lapangan Usaha	rij	rin	m	E'ij	C'ij	Eij-E'ij	rij-rin	Aij	Nij	Mij	Dij	Spesialisasi	Kompetitif
Pertanian	0.043	0.045	0.072	78790.369	-146.982	124624.243	-0.002	-232.484	14671.724	-5496.463	8795.795	ADA	TIDAK ADA
Pertambangan dan Penggalian	0.042	0.042	0.072	491.065	0.000	14185.046	0.000	0.000	1058.547	-440.387	618.16	ADA	ADA
Industri Pengolahan	0.065	0.065	0.072	1755.169	0.000	14812.701	0.000	0.000	1194.994	-124.592	1070.402	ADA	TIDAK ADA
Listrik, Gas, dan Air Bersih	0.060	0.060	0.072	30.812	0.000	3585.949	0.000	0.000	260.867	-43.279	217.588	ADA	ADA
Bangunan	0.086	0.086	0.072	150.582	0.000	6864.313	0.000	0.000	505.965	100.039	606.003	ADA	TIDAK ADA
Perdagangan, Hotel & Restoran	0.117	0.117	0.072	6598.249	0.000	20710.310	0.000	0.000	1969.690	1218.856	3188.545	ADA	TIDAK ADA
Pengangkutan dan Komunikasi	0.082	0.082	0.072	570.119	0.000	11919.513	0.000	0.000	900.842	122.967	1023.809	ADA	ADA
Keuangan, Persewaan & JS.	0.094	0.094	0.072	654.431	0.000	11416.336	0.000	-0.001	870.631	258.736	1129.366	ADA	TIDAK ADA
Perusahaan Jasa – Jasa	0.069	0.069	0.072	3396.780	0.000	29971.757	0.000	0.001	2406.779	-109.103	2297.677	ADA	ADA

Lanjutan.

Perhitungan SSEM Kecamatan Gumukmas Tahun 2012-2013

Lapangan Usaha	rij	rin	rn	E'ij	C'ij	Eij-E'ij	rij-rin	Aij	Nij	Mij	Dij	Spesialisasi	Kompetitif
Pertanian	0.042	0.041	0.069	80125.690	89.729	132084.717	0.001	147.915	14652.193	-6057.303	8832.534	ADA	ADA
Pertambangan dan Penggalian	0.066	0.066	0.069	497.425	0.000	14796.846	0.000	-0.001	1056.002	-49.855	1006.146	ADA	TIDAK ADA
Industri Pengolahan	0.073	0.073	0.069	1855.459	0.000	15782.813	0.000	0.000	1217.845	62.834	1280.679	ADA	ADA
Listrik, Gas, dan Air Bersih	0.063	0.063	0.069	32.301	0.000	3802.048	0.000	-0.001	264.745	-23.300	241.444	ADA	TIDAK ADA
Bangunan	0.118	0.118	0.069	165.767	0.000	7455.131	0.000	0.000	526.189	372.584	898.774	ADA	ADA
Perdagangan, Hotel & Restoran	0.110	0.110	0.069	7675.417	0.000	22821.687	0.000	0.000	2105.691	1242.320	3348.01	ADA	TIDAK ADA
Pengangkutan dan Komunikasi	0.080	0.080	0.069	622.517	0.000	12890.924	0.000	0.000	933.044	149.274	1082.318	ADA	ADA
Keuangan, Persewaan & JS.	0.064	0.064	0.069	729.969	0.000	12470.164	0.000	0.000	911.411	-72.512	838.899	ADA	TIDAK ADA
Perusahaan Jasa – Jasa	0.060	0.060	0.069	3619.602	0.000	32046.612	0.000	-0.001	2462.595	-337.661	2124.933	ADA	TIDAK ADA

Lanjutan.

Perhitungan Rata-rata Kecamatan Gumukmas Tahun 2009-2013

LAPANGAN USAHA	EFEK ALOKASI	SPEKIALISASI	KEUNGGULAN
1. PERTANIAN	8.6212790580	53987.5612075388	0.0000718557
2. PERTAMBANGAN DAN PENGGALIAN	-0.0000792589	6139.8458636382	-0.0000000057
3. INDUSTRI PENGOLAHAN	-0.0000048674	6345.3983632258	-0.0000000001
4. LISTRIK, GAS, DAN AIR BERSIH	-0.0000089280	1542.4125863061	0.0000000006
5. BANGUNAN	0.0000469141	2952.4039536067	0.0000000082
6. PERDAGANGAN, HOTEL & RESTORAN	0.0000095311	8903.2611676149	0.0000000010
7. PENGANGKUTAN DAN KOMUNIKASI	-0.0000027893	5081.9091187535	-0.0000000015
8. KEUANGAN, PERSEWAAN & JS. PERSH.	-0.0000819903	4909.1290483718	-0.0000000075
9. JASA - JASA	-0.0000425779	12811.7304714804	-0.0000000014
TOTAL	8.6211150914	102673.6517805360	0.0000718492

H.14 Perhitungan SSEM Kecamatan Jenggawah Tahun 2009-2013

Perhitungan SSEM Kecamatan Jenggawah Tahun 2009-2010

Lapangan Usaha	rij	rin	m	E'ij	C'ij	Eij-E'ij	rij-rin	Aij	Nij	Mij	Dij	Spesialisasi	Kompetitif
Pertanian	0.042	0.043	0.061	55403.708	-43.771	80807.210	-0.001	-63.840	8240.761	-2415.058	5718.091	ADA	TIDAK ADA
Pertambangan dan Penggalian	0.071	0.071	0.061	404.692	0.000	11504.981	0.000	-0.001	720.535	130.076	850.611	ADA	TIDAK ADA
Industri Pengolahan	0.068	0.068	0.061	3337.927	0.000	28804.565	0.000	0.000	1944.621	242.717	2187.337	ADA	TIDAK ADA
Listrik, Gas, dan Air Bersih	0.064	0.064	0.061	26.694	0.000	3120.944	0.000	0.000	190.432	11.663	202.095	ADA	TIDAK ADA
Bangunan	0.069	0.069	0.061	67.472	0.000	3144.750	0.000	-0.001	194.339	27.890	222.229	ADA	TIDAK ADA
Perdagangan, Hotel & Restoran	0.073	0.073	0.061	5690.296	0.000	18957.577	0.000	0.000	1491.196	312.919	1804.115	ADA	TIDAK ADA
Pengangkutan dan Komunikasi	0.079	0.079	0.061	580.140	0.000	12703.829	0.000	0.001	803.680	245.135	1048.816	ADA	ADA
Keuangan, Persewaan & JS.	0.074	0.074	0.061	513.602	0.000	9238.028	0.000	0.000	589.974	131.951	721.925	ADA	ADA
Perusahaan	0.074	0.074	0.061	513.602	0.000	9238.028	0.000	0.000	589.974	131.951	721.925	ADA	ADA
Jasa – Jasa	0.075	0.075	0.061	2500.354	0.000	22823.954	0.000	0.001	1532.121	357.335	1889.456	ADA	ADA

Lanjutan.

Perhitungan SSEM Kecamatan Jenggawah Tahun 2010-2011

Lapangan Usaha	rij	rin	rn	E'ij	C'ij	Eij-E'ij	rij-rin	Aij	Nij	Mij	Dij	Spesialisasi	Kompetitif
Pertanian	0.036	0.036	0.070	56764.370	-5.186	85164.639	0.000	-7.781	9940.367	4788.386	5139.013	ADA	TIDAK ADA
Pertambangan dan Penggalian	0.043	0.043	0.070	438.061	0.000	12322.223	0.000	0.000	893.700	-345.980	547.72	ADA	ADA
Industri													
Pengelolaan Listrik, Gas, dan Air Bersih	0.084	0.084	0.070	3590.462	0.000	30739.367	0.000	0.000	2404.379	474.463	2878.842	ADA	TIDAK ADA
Bangunan	0.071	0.071	0.070	28.507	0.000	3321.226	0.000	0.000	234.607	3.711	238.318	ADA	TIDAK ADA
Bangunan	0.085	0.085	0.070	72.730	0.000	3361.721	0.000	0.000	240.541	50.236	290.777	ADA	TIDAK ADA
Perdagangan, Hotel & Restoran	0.107	0.107	0.070	6179.907	0.000	20272.081	0.000	0.001	1852.634	968.134	2820.769	ADA	ADA
Pengangkutan dan Komunikasi	0.099	0.099	0.070	636.836	0.000	13695.949	0.000	0.000	1003.834	419.464	1423.298	ADA	TIDAK ADA
Keuangan, Persewaan & JS. Perusahaan	0.088	0.088	0.070	558.663	0.000	9914.892	0.000	0.000	733.543	184.029	917.571	ADA	TIDAK ADA
Jasa – Jasa	0.089	0.089	0.070	2722.657	0.000	24491.107	0.000	-0.001	1905.987	509.021	2415.007	ADA	TIDAK ADA

Lanjutan.

Perhitungan SSEM Kecamatan Jenggawah Tahun 2011-2012

Lapangan Usaha	rij	rin	m	E'ij	C'ij	Eij-E'ij	rij-rin	Aij	Nij	Mij	Dij	Spesialisasi	Kompetitif
Pertanian	0.045	0.045	0.072	56965.149	-26.856	90102.873	0.000	-42.479	10607.603	-3973.923	6564.345	ADA	TIDAK ADA
Pertambangan dan Peggalian Industri	0.042	0.042	0.072	445.288	0.000	12862.716	0.000	0.000	959.869	-399.334	560.535	ADA	ADA
Pengelolaan Listrik, Gas, dan Air Bersih	0.065	0.065	0.072	3941.816	0.000	33266.855	0.000	0.000	2683.757	-279.812	2403.945	ADA	ADA
Bangunan	0.060	0.060	0.072	30.567	0.000	3557.484	0.000	0.001	258.796	-42.936	215.861	ADA	ADA
Perdagangan, Hotel & Restoran	0.086	0.086	0.072	79.966	0.000	3645.262	0.000	0.000	268.690	53.125	321.815	ADA	TIDAK ADA
Pengangkutan dan Komunikasi	0.117	0.117	0.072	7072.835	0.000	22199.922	0.000	0.000	2111.362	1306.523	3417.885	ADA	TIDAK ADA
Keuangan, Persewaan & JS. Perusahaan	0.082	0.082	0.072	719.223	0.000	15036.860	0.000	0.000	1136.442	155.126	1291.568	ADA	TIDAK ADA
Jasa – Jasa	0.094	0.094	0.072	617.583	0.000	10773.543	0.000	0.000	821.610	244.168	1065.778	ADA	TIDAK ADA
Jasa – Jasa	0.069	0.069	0.072	3016.087	0.000	26612.684	0.000	0.000	2137.040	-96.875	2040.165	ADA	TIDAK ADA

Lanjutan.

Perhitungan SSEM Kecamatan Jenggawah Tahun 2012-2013

Lapangan Usaha	rij	rin	rn	E'ij	C'ij	Eij-E'ij	rij-rin	Aij	Nij	Mij	Dij	Spesialisasi	Kompetitif
Pertanian	0.039	0.041	0.069	58007.991	-95.174	95624.376	-0.002	-156.891	10607.638	-4385.260	5970.313	ADA	TIDAK ADA
Pertambangan dan Penggalian	0.066	0.066	0.069	451.055	0.000	13417.484	0.000	0.000	957.561	-45.208	912.354	ADA	ADA
Industri													
Pengelolaan Listrik, Gas, dan Air Bersih	0.073	0.073	0.069	4167.051	0.000	35445.565	0.000	0.000	2735.076	141.115	2876.191	ADA	TIDAK ADA
Bangunan	0.063	0.063	0.069	32.044	0.000	3771.868	0.000	0.000	262.643	-23.115	239.528	ADA	TIDAK ADA
Perdagangan, Hotel & Restoran	0.118	0.118	0.069	88.030	0.000	3959.013	0.000	0.000	279.430	197.859	477.29	ADA	ADA
Pengangkutan dan Komunikasi	0.110	0.110	0.069	8227.480	0.000	24463.162	0.000	0.000	2257.145	1331.675	3588.819	ADA	TIDAK ADA
Keuangan, Persewaan & JS.	0.080	0.080	0.069	785.326	0.000	16262.325	0.000	0.001	1177.065	188.314	1365.38	ADA	ADA
Perusahaan	0.064	0.064	0.069	688.868	0.000	11768.036	0.000	0.000	860.094	-68.429	791.665	ADA	TIDAK ADA
Jasa – Jasa	0.060	0.060	0.069	3213.936	0.000	28455.000	0.000	0.000	2186.600	-299.818	1886.783	ADA	ADA

Lanjutan.

Perhitungan Rata-rata SSEM Kecamatan Jenggawah Tahun 2009-2013

LAPANGAN USAHA	EFEK ALOKASI	SPELIALISASI	KEUNGGULAN
1. PERTANIAN	-30.1102121019	39077.6774833099	-0.0003326172
2. PERTAMBANGAN DAN PENGGALIAN	0.0000239039	5567.4893976173	0.0000000012
3. INDUSTRI PENGOLAHAN	-0.0000226078	14250.7058024084	-0.0000000008
4. LISTRIK, GAS, DAN AIR BERSIH	-0.0000386761	1530.1689948407	-0.0000000133
5. BANGUNAN	-0.0000738589	1567.8607510660	-0.0000000236
6. PERDAGANGAN, HOTEL & RESTORAN	0.0000164251	9543.6379435334	0.0000000011
7. PENGANGKUTAN DAN KOMUNIKASI	0.0000752365	6410.9958710123	0.0000000055
8. KEUANGAN, PERSEWAAN & JS. PERSH.	-0.0000271530	4632.7221360938	-0.0000000022
9. JASA - JASA	0.0000553821	11375.8605600485	0.0000000022
TOTAL	-30.1102034502	93957.1189399304	-0.0003326469

H.15 Perhitungan SSEM Kecamatan Kencong Tahun 2009-2013

Perhitungan SSEM Kecamatan Kencong Tahun 2009-2010

Lapangan Usaha	rij	rin	rn	E'ij	C'ij	Eij-E'ij	rij-rin	Aij	Nij	Mij	Dij	Spesialisasi	Kompetitif
Pertanian	0.043	0.043	0.061	66948.473	39.278	97645.436	0.001	57.287	9957.932	-2918.297	7136.2	ADA	ADA
Pertambangan dan Penggalian	0.071	0.071	0.061	320.737	0.000	9118.246	0.000	0.000	571.058	103.092	674.15	ADA	TIDAK ADA
Industri Pengolahan Listrik, Gas, dan Air Bersih	0.068	0.068	0.061	810.939	0.000	6997.976	0.000	-0.001	472.439	58.967	531.406	ADA	TIDAK ADA
Bangunan	0.064	0.064	0.061	18.905	0.000	2210.223	0.000	0.000	134.862	8.260	143.122	ADA	TIDAK ADA
Perdagangan, Hotel & Restoran	0.069	0.069	0.061	382.244	0.000	17815.849	0.000	0.000	1100.985	158.005	1258.989	ADA	TIDAK ADA
Pengangkutan dan Komunikasi	0.073	0.073	0.061	2130.236	0.000	7097.016	0.000	0.000	558.249	117.145	675.394	ADA	TIDAK ADA
Keuangan, Persewaan & JS.	0.079	0.079	0.061	507.489	0.000	11112.921	0.000	0.000	703.035	214.437	917.472	ADA	ADA
Perusahaan Jasa – Jasa	0.074	0.074	0.061	725.076	0.000	13041.762	0.000	0.000	832.894	186.282	1019.175	ADA	TIDAK ADA
	0.075	0.075	0.061	2818.556	0.000	25728.593	0.000	-0.001	1727.103	402.810	2129.912	ADA	TIDAK ADA

Lanjutan.

Perhitungan SSEM Kecamatan Kencong Tahun 2010-2011

Lapangan Usaha	rij	rin	rn	E'ij	C'ij	Eij-E'ij	rij-rin	Aij	Nij	Mij	Dij	Spesialisasi	Kompetitif
Pertanian	0.037	0.036	0.070	68683.291	40.439	103046.818	0.001	60.671	12027.564	-5793.813	6334.862	ADA	ADA
Pertambangan dan Penggalian	0.043	0.043	0.070	347.184	0.000	9765.949	0.000	0.000	708.300	-274.206	434.094	ADA	ADA
Industri	0.084	0.084	0.070	872.291	0.000	7468.030	0.000	0.001	584.136	115.269	699.406	ADA	ADA

Pengelolaan													
Listrik, Gas, dan Air Bersih	0.071	0.071	0.070	20.189	0.000	2352.061	0.000	0.000	166.147	2.628	168.775	ADA	ADA
Bangunan	0.085	0.085	0.070	412.035	0.000	19045.047	0.000	0.000	1362.727	284.602	1647.33	ADA	ADA
Perdagangan, Hotel & Restoran	0.107	0.107	0.070	2313.529	0.000	7589.117	0.000	0.001	693.558	362.434	1055.992	ADA	ADA
Pengangkutan dan Komunikasi Keuangan, Persewaan & JS.	0.099	0.099	0.070	557.084	0.000	11980.798	0.000	-0.001	878.123	366.934	1245.057	ADA	TIDAK ADA
Perusahaan	0.088	0.088	0.070	788.690	0.000	13997.323	0.000	0.000	1035.577	259.802	1295.379	ADA	ADA
Jasa – Jasa	0.089	0.089	0.070	3069.149	0.000	27607.912	0.000	0.000	2148.548	573.800	2722.348	ADA	ADA

Lanjutan.

Perhitungan SSEM Kecamatan Kencong Tahun 2011-2012

Lapangan Usaha	rij	rin	rn	E'ij	C'ij	Eij-E'ij	rij-rin	Aij	Nij	Mij	Dij	Spesialisasi	Kompetitif
Pertanian	0.045	0.045	0.072	68971.470	14.589	109093.501	0.000	23.075	12843.326	-4811.491	8069.499	ADA	ADA
Pertambangan dan Penggalian	0.042	0.042	0.072	352.912	0.000	10194.315	0.000	0.000	760.742	-316.491	444.251	ADA	ADA
Industri Pengolahan Listrik, Gas, dan Air Bersih	0.065	0.065	0.072	957.652	0.000	8082.075	0.000	-0.001	652.010	-67.979	584.03	ADA	TIDAK ADA
Bangunan	0.060	0.060	0.072	21.647	0.000	2519.378	0.000	0.000	183.277	-30.407	152.87	ADA	TIDAK ADA
Perdagangan, Hotel & Restoran	0.086	0.086	0.072	453.029	0.000	20651.383	0.000	0.000	1522.202	300.968	1823.17	ADA	TIDAK ADA
Pengangkutan dan Komunikasi	0.117	0.117	0.072	2647.808	0.000	8310.830	0.000	-0.001	790.416	489.114	1279.529	ADA	TIDAK ADA
Keuangan, Persewaan & JS.	0.082	0.082	0.072	629.155	0.000	13153.784	0.000	0.000	994.125	135.700	1129.825	ADA	ADA
Perusahaan Jasa – Jasa	0.094	0.094	0.072	871.872	0.000	15209.520	0.000	0.000	1159.906	344.704	1504.609	ADA	TIDAK ADA
	0.069	0.069	0.072	3399.923	0.000	29999.486	0.000	0.000	2409.006	-109.204	2299.802	ADA	ADA

Lanjutan.

Perhitungan SSEM Kecamatan Kencong Tahun 2012-2013

Lapangan Usaha	rij	rin	rn	E'ij	C'ij	Eij-E'ij	rij-rin	Aij	Nij	Mij	Dij	Spesialisasi	Kompetitif
Pertanian	0.041	0.041	0.069	70280.025	58.776	115854.445	0.001	96.891	12851.764	-5312.995	7694.437	ADA	ADA
Pertambangan dan Penggalian	0.066	0.066	0.069	357.483	0.000	10633.995	0.000	-0.001	758.913	-35.829	723.083	ADA	TIDAK ADA
Industri Pengolahan Listrik, Gas, dan Air Bersih	0.073	0.073	0.069	1012.371	0.000	8611.386	0.000	0.001	664.478	34.283	698.762	ADA	ADA
Bangunan	0.063	0.063	0.069	22.694	0.000	2671.201	0.000	0.000	186.002	-16.370	169.632	ADA	ADA
Perdagangan, Hotel & Restoran	0.118	0.118	0.069	498.712	0.000	22428.870	0.000	0.000	1583.048	1120.926	2703.974	ADA	TIDAK ADA
Pengangkutan dan Komunikasi	0.110	0.110	0.069	3080.064	0.000	9158.103	0.000	0.001	844.991	498.530	1343.522	ADA	ADA
Keuangan, Persewaan & JS.	0.080	0.080	0.069	686.979	0.000	14225.785	0.000	0.000	1029.661	164.732	1194.392	ADA	TIDAK ADA
Perusahaan Jasa – Jasa	0.064	0.064	0.069	972.508	0.000	16613.493	0.000	0.000	1214.236	-96.605	1117.631	ADA	TIDAK ADA
	0.060	0.060	0.069	3622.950	0.000	32076.261	0.000	0.000	2464.873	-337.974	2126.9	ADA	ADA

Lanjutan.

Perhitungan Rata-rata SSEM Kecamatan Kencong Tahun 2009-2013

LAPANGAN USAHA	EFEK ALOKASI	SPESIALISASI	KEUNGGULAN
1. PERTANIAN	26.4361072595	47293.3555267268	0.0002470330
2. PERTAMBANGAN DAN PENGGALIAN	-0.0000480119	4412.5005594998	-0.0000000046
3. INDUSTRI PENGOLAHAN	0.0000084730	3462.1630219504	0.0000000001
4. LISTRIK, GAS, DAN AIR BERSIH	0.0000058824	1083.6515432315	0.0000000011
5. BANGUNAN	-0.0000264956	8882.3499236587	-0.0000000015
6. PERDAGANGAN, HOTEL & RESTORAN	0.0000587518	3572.7850833875	0.0000000071
7. PENGANGKUTAN DAN KOMUNIKASI	0.0000053244	5608.1431138654	0.0000000006
8. KEUANGAN, PERSEWAAN & JS. PERSH.	-0.0000727616	6540.2331482483	-0.0000000049
9. JASA - JASA	-0.0000130678	12823.5835304612	-0.0000000009
TOTAL	26.4360253543	93678.7654510295	0.0002470300

H.16 Perhitungan SSEM Kecamatan Umbulsari Tahun 2009-2013

Perhitungan SSEM Kecamatan Umbulsari Tahun 2009-2010

Lapangan Usaha	rij	rin	rn	E'ij	C'ij	Eij-E'ij	rij-rin	Aij	Nij	Mij	Dij	Spesialisasi	Kompetitif
Pertanian	0.044	0.043	0.061	67546.409	67.734	98517.535	0.001	98.791	10046.869	-2944.361	7269.032	ADA	ADA
Pertambangan dan Penggalian	0.071	0.071	0.061	368.332	0.000	10471.319	0.000	-0.001	655.799	118.390	774.188	ADA	TIDAK ADA
Industri Pengolahan	0.068	0.068	0.061	1757.887	0.000	15169.649	0.000	0.000	1024.116	127.824	1151.94	ADA	TIDAK ADA
Listrik, Gas, dan Air Bersih	0.064	0.064	0.061	20.100	0.000	2349.937	0.000	0.000	143.387	8.782	152.169	ADA	TIDAK ADA
Bangunan	0.069	0.069	0.061	104.229	0.000	4857.982	0.000	0.000	300.214	43.084	343.298	ADA	TIDAK ADA
Perdagangan, Hotel & Restoran	0.073	0.073	0.061	3844.282	0.000	12807.464	0.000	0.000	1007.431	211.404	1218.834	ADA	TIDAK ADA
Pengangkutan dan Komunikasi	0.079	0.079	0.061	296.022	0.000	6482.262	0.000	0.000	410.086	125.083	535.169	ADA	ADA
Keuangan, Persewaan & JS.	0.074	0.074	0.061	486.714	0.000	8754.408	0.000	0.001	559.088	125.043	684.132	ADA	ADA
Perusahaan Jasa – Jasa	0.075	0.075	0.061	2452.458	0.000	22386.745	0.000	0.000	1502.772	350.490	1853.261	ADA	TIDAK ADA

Lanjutan.

Perhitungan SSEM Kecamatan Umbulsari Tahun 2010-2011

Lapangan Usaha	rij	rin	rn	E'ij	C'ij	Eij-E'ij	rij-rin	Aij	Nij	Mij	Dij	Spesialisasi	Kompetitif
Pertanian	0.037	0.036	0.070	69324.356	69.237	104008.620	0.001	103.878	12139.825	-5847.890	6465.05	ADA	ADA
Pertambangan dan Penggalian	0.043	0.043	0.070	398.703	0.000	11215.136	0.000	0.000	813.405	-314.895	498.51	ADA	ADA
Industri Pengolahan	0.084	0.084	0.070	1890.883	0.000	16188.593	0.000	0.000	1266.243	249.872	1516.115	ADA	ADA
Listrik, Gas, dan Air Bersih	0.071	0.071	0.070	21.465	0.000	2500.741	0.000	0.001	176.649	2.794	179.444	ADA	ADA
Bangunan	0.085	0.085	0.070	112.353	0.000	5193.156	0.000	0.000	371.585	77.605	449.19	ADA	ADA
Perdagangan, Hotel & Restoran	0.107	0.107	0.070	4175.056	0.000	13695.524	0.000	0.000	1251.613	654.057	1905.67	ADA	ADA
Pengangkutan dan Komunikasi	0.099	0.099	0.070	324.952	0.000	6988.501	0.000	0.000	512.217	214.036	726.253	ADA	ADA
Keuangan, Persewaan & JS.	0.088	0.088	0.070	529.416	0.000	9395.838	0.000	0.000	695.141	174.394	869.535	ADA	TIDAK ADA
Perusahaan Jasa – Jasa	0.089	0.089	0.070	2670.502	0.000	24021.962	0.000	0.001	1869.476	499.270	2368.747	ADA	ADA

Lanjutan.

Perhitungan SSEM Kecamatan Umbulsari Tahun 2011-2012

Lapangan Usaha	rij	rin	m	E'ij	C'ij	Eij-E'ij	rij-rin	Aij	Nij	Mij	Dij	Spesialisasi	Kompetitif
Pertanian	0.046	0.045	0.072	69642.749	71.537	110155.277	0.001	113.151	12968.326	-4858.320	8294.695	ADA	ADA
Pertambangan dan Penggalian	0.042	0.042	0.072	405.281	0.000	11707.068	0.000	0.000	873.630	-363.456	510.174	ADA	ADA
Industri Pengolahan	0.065	0.065	0.072	2075.920	0.000	17519.671	0.000	0.000	1413.375	-147.360	1266.014	ADA	TIDAK ADA
Listrik, Gas, dan Air Bersih	0.060	0.060	0.072	23.016	0.000	2678.634	0.000	0.000	194.862	-32.329	162.534	ADA	ADA
Bangunan	0.086	0.086	0.072	123.531	0.000	5631.168	0.000	-0.001	415.070	82.067	497.137	ADA	TIDAK ADA
Perdagangan, Hotel & Restoran	0.117	0.117	0.072	4778.305	0.000	14997.945	0.000	0.000	1426.405	882.668	2309.073	ADA	TIDAK ADA
Pengangkutan dan Komunikasi	0.082	0.082	0.072	366.991	0.000	7672.715	0.000	0.000	579.881	79.155	659.036	ADA	TIDAK ADA
Keuangan, Persewaan & JS.	0.094	0.094	0.072	585.252	0.000	10209.537	0.000	0.000	778.598	231.386	1009.984	ADA	ADA
Perusahaan Jasa – Jasa	0.069	0.069	0.072	2958.312	0.000	26102.899	0.000	0.000	2096.104	-95.019	2001.084	ADA	TIDAK ADA

Lanjutan.

Perhitungan SSEM Kecamatan Umbulsari Tahun 2012-2013

Lapangan Usaha	rij	rin	rn	E'ij	C'ij	Eij-E'ij	rij-rin	Aij	Nij	Mij	Dij	Spesialisasi	Kompetitif
Pertanian	0.042	0.041	0.069	71019.415	94.765	117073.306	0.001	156.218	12986.973	-5368.891	7869.065	ADA	ADA
Pertambangan dan Penggalian	0.066	0.066	0.069	410.530	0.000	12211.993	0.000	0.000	871.530	-41.146	830.383	ADA	TIDAK ADA
Industri Pengolahan Listrik, Gas, dan Air Bersih	0.073	0.073	0.069	2194.537	0.000	18667.068	0.000	0.000	1440.402	74.317	1514.719	ADA	ADA
Bangunan	0.063	0.063	0.069	24.128	0.000	2840.056	0.000	-0.001	197.759	-17.405	180.354	ADA	TIDAK ADA
Perdagangan, Hotel & Restoran	0.118	0.118	0.069	135.987	0.000	6115.849	0.000	0.000	431.662	305.651	737.313	ADA	ADA
Pengangkutan dan Komunikasi	0.110	0.110	0.069	5558.366	0.000	16526.957	0.000	0.001	1524.894	899.660	2424.555	ADA	ADA
Keuangan, Persewaan & JS.	0.080	0.080	0.069	400.721	-0.001	8298.021	0.000	-0.029	600.610	96.089	696.669	ADA	TIDAK ADA
Perusahaan Jasa – Jasa	0.063	0.064	0.069	652.805	-0.050	11151.968	0.000	-0.851	815.068	-64.847	749.32	ADA	TIDAK ADA
	0.060	0.060	0.069	3152.371	0.000	27909.924	0.000	0.000	2144.715	-294.075	1850.64	ADA	ADA

Lanjutan

Perhitungan Rata-rata SSEM Kecamatan Umbulsari Tahun 2009-2013

LAPANGAN USAHA	EFEK ALOKASI	SPELIALISASI	KEUNGGULAN
1. PERTANIAN	52.4485832715	47750.5263952248	0.0004847854
2. PERTAMBANGAN DAN PENGGALIAN	-0.0000684551	5067.2794716201	-0.0000000063
3. INDUSTRI PENGOLAHAN	0.0000055522	7504.9978978553	0.0000000001
4. LISTRIK, GAS, DAN AIR BERSIH	-0.0000018799	1152.1520881469	0.0000000005
5. BANGUNAN	-0.0000372913	2422.0171860766	-0.0000000068
6. PERDAGANGAN, HOTEL & RESTORAN	-0.0000051964	6447.5434103249	-0.0000000008
7. PENGANGKUTAN DAN KOMUNIKASI	-0.0031887121	3271.2775960484	-0.0000003838
8. KEUANGAN, PERSEWAAN & JS. PERSH.	-0.0944673470	4390.1944866652	-0.0000084693
9. JASA - JASA	0.0000141096	11157.9477911727	0.0000000004
TOTAL	52.3508340514	89163.9363231349	0.0004759193

H.17 Perhitungan SSEM Kecamatan Kalisat Tahun 2009-2013

Perhitungan SSEM Kecamatan Kalisat Tahun 2009-2010

Lapangan Usaha	rij	rin	rn	E'ij	C'ij	Eij-E'ij	rij-rin	Aij	Nij	Mij	Dij	Spesialisasi	Kompetitif
Pertanian	0.043	0.043	0.061	43017.817	17.279	62742.186	0.000	25.201	6398.480	-1875.155	4565.805	ADA	ADA
Pertambangan dan Penggalian	0.071	0.071	0.061	328.330	0.000	9334.090	0.000	0.000	584.576	105.532	690.108	ADA	TIDAK ADA
Industri Pengolahan	0.068	0.068	0.061	4642.123	0.000	40059.096	0.000	-0.001	2704.424	337.551	3041.974	ADA	TIDAK ADA
Listrik, Gas, dan Air Bersih	0.064	0.064	0.061	22.360	0.000	2614.246	0.000	0.001	159.515	9.770	169.285	ADA	ADA
Bangunan	0.069	0.069	0.061	107.756	0.000	5022.373	0.000	0.000	310.373	44.542	354.915	ADA	TIDAK ADA
Perdagangan, Hotel & Restoran	0.073	0.073	0.061	4859.860	0.000	16190.927	0.000	0.000	1273.573	267.252	1540.824	ADA	TIDAK ADA
Pengangkutan dan Komunikasi	0.079	0.079	0.061	992.828	0.000	21740.821	0.000	0.000	1375.386	419.514	1794.9	ADA	TIDAK ADA
Keuangan, Persewaan & JS.	0.074	0.074	0.061	388.586	0.000	6989.400	0.000	0.000	446.368	99.833	546.201	ADA	TIDAK ADA
Perusahaan Jasa – Jasa	0.075	0.075	0.061	2370.289	0.000	21636.687	0.000	0.000	1452.422	338.747	1791.169	ADA	ADA

Lanjutan.

Perhitungan SSEM Kecamatan Kalisat Tahun 2010-2011

Lapangan Usaha	rij	rin	rn	E'ij	C'ij	Eij-E'ij	rij-rin	Aij	Nij	Mij	Dij	Spesialisasi	Kompetitif
Pertanian	0.036	0.036	0.070	44124.700	7.627	66201.108	0.000	11.442	7726.955	-3722.161	4023.863	ADA	ADA
Pertambangan dan Penggalian	0.043	0.043	0.070	355.403	0.000	9997.125	0.000	0.000	725.066	-280.696	444.37	ADA	ADA
Industri	0.084	0.084	0.070	4993.329	0.000	42749.864	0.000	0.001	3343.819	659.846	4003.665	ADA	ADA
Pengelolaan Listrik, Gas, dan Air Bersih	0.071	0.071	0.070	23.879	0.000	2782.012	0.000	0.000	196.518	3.108	199.626	ADA	TIDAK ADA
Bangunan	0.085	0.085	0.070	116.155	0.000	5368.889	0.000	0.001	384.159	80.231	464.391	ADA	ADA
Perdagangan, Hotel & Restoran	0.107	0.107	0.070	5278.018	0.000	17313.593	0.000	0.000	1582.262	826.846	2409.108	ADA	ADA
Pengangkutan dan Komunikasi	0.099	0.099	0.070	1089.855	0.000	23438.694	0.000	0.000	1717.921	717.854	2435.775	ADA	ADA
Keuangan, Persewaan & JS. Perusahaan	0.088	0.088	0.070	422.678	0.000	7501.509	0.000	0.000	554.991	139.234	694.225	ADA	TIDAK ADA
Jasa – Jasa	0.089	0.089	0.070	2581.028	0.000	23217.117	0.000	0.000	1806.840	482.542	2289.383	ADA	ADA

Lanjutan.

Perhitungan SSEM Kecamatan Kalisat Tahun 2011-2012

Lapangan Usaha	rij	Rin	rn	E'ij	C'ij	Eij-E'ij	rij-rin	Aij	Nij	Mij	Dij	Spesialisasi	Kompetitif
Pertanian	0.047	0.045	0.072	44292.063	71.356	70057.608	0.002	112.866	8247.720	-3089.841	5342.102	ADA	ADA
Pertambangan dan Penggalian	0.042	0.042	0.072	361.266	0.000	10435.632	0.000	0.000	778.750	-323.983	454.767	ADA	ADA
Industri Pengolahan Listrik, Gas, dan Air Bersih	0.065	0.065	0.072	5481.964	0.000	46264.894	0.000	0.000	3732.355	-389.140	3343.215	ADA	TIDAK ADA
Bangunan	0.060	0.060	0.072	25.604	0.000	2979.913	0.000	0.000	216.779	-35.965	180.815	ADA	ADA
Perdagangan, Hotel & Restoran	0.086	0.086	0.072	127.711	0.000	5821.724	0.000	0.000	429.116	84.844	513.96	ADA	TIDAK ADA
Pengangkutan dan Komunikasi	0.117	0.117	0.072	6040.632	0.000	18960.087	0.000	0.000	1803.232	1115.851	2919.082	ADA	TIDAK ADA
Keuangan, Persewaan & JS.	0.082	0.082	0.072	1230.850	0.000	25733.474	0.000	0.000	1944.861	265.477	2210.338	ADA	TIDAK ADA
Perusahaan Jasa – Jasa	0.094	0.094	0.072	467.257	0.000	8151.155	0.000	0.000	621.622	184.735	806.357	ADA	TIDAK ADA
	0.069	0.069	0.072	2859.195	0.000	25228.333	0.000	-0.001	2025.874	-91.836	1934.038	ADA	TIDAK ADA

Lanjutan.

Perhitungan SSEM Kecamatan Kalisat Tahun 2012-2013

Lapangan Usaha	rij	Rin	m	E'ij	C'ij	Eij-E'ij	rij-rin	Aij	Nij	Mij	Dij	Spesialisasi	Kompetitif
Pertanian	0.040	0.041	0.069	45192.816	-6.521	74498.957	0.000	-10.750	8264.189	-3416.464	4830.453	ADA	TIDAK ADA
Pertambangan dan Penggalian	0.066	0.066	0.069	365.945	0.000	10885.720	0.000	0.000	776.878	-36.678	740.2	ADA	TIDAK ADA
Industri Pengolahan	0.073	0.073	0.069	5795.202	0.000	49294.871	0.000	-0.001	3803.727	196.251	3999.977	ADA	TIDAK ADA
Listrik, Gas, dan Air Bersih	0.063	0.063	0.069	26.842	0.000	3159.490	0.000	-0.001	220.002	-19.362	200.639	ADA	TIDAK ADA
Bangunan	0.118	0.118	0.069	140.589	0.000	6322.806	0.000	0.000	446.269	315.994	762.263	ADA	TIDAK ADA
Perdagangan, Hotel & Restoran	0.110	0.110	0.069	7026.770	0.000	20893.031	0.000	0.000	1927.739	1137.331	3065.071	ADA	ADA
Pengangkutan dan Komunikasi	0.080	0.080	0.069	1343.975	0.000	27830.687	0.000	0.000	2014.382	322.273	2336.655	ADA	TIDAK ADA
Keuangan, Persewaan & JS.	0.064	0.064	0.069	521.191	0.000	8903.578	0.000	0.000	650.739	-51.773	598.966	ADA	ADA
Perusahaan Jasa – Jasa	0.060	0.060	0.069	3046.752	0.000	26974.814	0.000	0.000	2072.857	-284.222	1788.635	ADA	ADA

Lanjutan

Perhitungan Rata-rata Kecamatan Kalisat Tahun 2009-2013

LAPANGAN USAHA	EFEK ALOKASI	SPELIALISASI	KEUNGGULAN
1. PERTANIAN	15.4176639495	30388.8731877964	0.0002268050
2. PERTAMBANGAN DAN PENGGALIAN	-0.0000302594	4516.9519932925	-0.0000000032
3. INDUSTRI PENGOLAHAN	-0.0000581191	19818.7471906698	-0.0000000012
4. LISTRIK, GAS, DAN AIR BERSIH	-0.0000350023	1281.7400405541	-0.0000000082
5. BANGUNAN	0.0000224053	2503.9768569590	0.0000000053
6. PERDAGANGAN, HOTEL & RESTORAN	-0.0000178658	8150.8487226208	-0.0000000014
7. PENGANGKUTAN DAN KOMUNIKASI	-0.0000447004	10971.5195230694	-0.0000000018
8. KEUANGAN, PERSEWAAN & JS. PERSH.	-0.0000308459	3505.0712686472	-0.0000000042
9. JASA - JASA	0.0000008145	10784.1056042338	0.0000000003
TOTAL	15.4174703764	91921.8343878429	0.0002267906

H.18 Perhitungan SSEM Kecamatan Tempurejo Tahun 2009-2013

Perhitungan SSEM Kecamatan Tempurejo Tahun 2009-2010

Lapangan Usaha	rij	Rin	m	E'ij	C'ij	Eij-E'ij	rij-rin	Aij	Nij	Mij	Dij	Spesialisasi	Kompetitif
Pertanian	0.043	0.043	0.061	49980.715	14.306	72897.685	0.000	20.866	7434.143	-2178.669	5290.646	ADA	ADA
Pertambangan dan Penggalian	0.071	0.071	0.061	357.887	0.000	10174.368	0.000	0.000	637.201	115.032	752.234	ADA	ADA
Industri Pengolahan	0.068	0.068	0.061	2276.046	0.021	19641.089	0.000	0.179	1325.987	165.502	1491.689	ADA	ADA
Listrik, Gas, dan Air Bersih	0.064	0.064	0.061	21.671	0.000	2533.706	0.000	-0.003	154.600	9.469	164.066	ADA	TIDAK ADA
Bangunan	0.069	0.069	0.061	118.084	0.000	5503.741	0.000	0.000	340.120	48.811	388.932	ADA	ADA
Perdagangan, Hotel & Restoran	0.073	0.073	0.061	3680.969	0.000	12263.376	0.000	0.000	964.633	202.423	1167.055	ADA	TIDAK ADA
Pengangkutan dan Komunikasi	0.079	0.079	0.061	334.213	0.000	7318.565	0.000	0.001	462.993	141.220	604.214	ADA	ADA
Keuangan, Persewaan & JS.	0.074	0.074	0.061	498.097	0.000	8959.158	0.000	0.000	572.164	127.968	700.132	ADA	ADA
Perusahaan Jasa – Jasa	0.075	0.075	0.061	1803.089	0.000	16459.115	0.000	0.000	1104.863	257.686	1362.549	ADA	TIDAK ADA

Lanjutan.

Perhitungan SSEM Kecamatan Tempurejo Tahun 2010-2011

Lapangan Usaha	rij	Rin	m	E'ij	C'ij	Eij-E'ij	rij-rin	Aij	Nij	Mij	Dij	Spesialisasi	Kompetitif
Pertanian	0.036	0.036	0.070	51261.086	-27.384	76907.960	-0.001	-41.085	8976.652	-4324.154	4584.029	ADA	TIDAK ADA
Pertambangan dan Penggalian	0.043	0.043	0.070	387.397	0.000	10897.092	0.000	0.000	790.339	-305.966	484.373	ADA	ADA
Industri Pengolahan	0.084	0.084	0.070	2448.264	-0.023	20960.560	0.000	-0.194	1639.498	323.527	1962.808	ADA	TIDAK ADA
Listrik, Gas, dan Air Bersih	0.071	0.071	0.070	23.143	0.000	2696.300	0.000	0.003	190.463	3.013	193.479	ADA	ADA
Bangunan	0.085	0.085	0.070	127.287	0.000	5883.470	0.000	0.000	420.979	87.921	508.899	ADA	TIDAK ADA
Perdagangan, Hotel & Restoran	0.107	0.107	0.070	3997.691	0.000	13113.709	0.000	0.000	1198.441	626.272	1824.713	ADA	TIDAK ADA
Pengangkutan dan Komunikasi	0.099	0.099	0.070	366.876	0.000	7890.116	0.000	-0.001	578.300	241.650	819.949	ADA	TIDAK ADA
Keuangan, Persewaan & JS.	0.088	0.088	0.070	541.798	0.000	9615.589	0.000	0.000	711.399	178.473	889.872	ADA	TIDAK ADA
Perusahaan Jasa – Jasa	0.089	0.089	0.070	1963.399	0.000	17661.354	0.000	0.000	1374.471	367.072	1741.543	ADA	ADA

Lanjutan.

Perhitungan SSEM Kecamatan Tempurejo Tahun 2011-2012

Lapangan Usaha	rij	Rin	m	E'ij	C'ij	Eij-E'ij	rij-rin	Aij	Nij	Mij	Dij	Spesialisasi	Kompetitif
Pertanian	0.046	0.045	0.072	51420.415	51.961	81332.660	0.001	82.188	9575.106	-3587.119	6122.137	ADA	ADA
Pertambangan dan Penggalian	0.042	0.042	0.072	393.788	0.000	11375.074	0.000	0.000	848.855	-353.149	495.706	ADA	TIDAK ADA
Industri Pengolahan	0.065	0.065	0.072	2687.823	0.000	22683.809	0.000	0.000	1829.985	-190.797	1639.188	ADA	ADA
Listrik, Gas, dan Air Bersih	0.060	0.060	0.072	24.816	0.000	2888.106	0.000	0.000	210.101	-34.857	175.244	ADA	TIDAK ADA
Bangunan	0.086	0.086	0.072	139.951	0.000	6379.705	0.000	0.000	470.244	92.976	563.221	ADA	ADA
Perdagangan, Hotel & Restoran	0.117	0.117	0.072	4575.312	0.000	14360.801	0.000	0.001	1365.809	845.171	2210.98	ADA	ADA
Pengangkutan dan Komunikasi	0.082	0.082	0.072	414.338	0.000	8662.603	0.000	0.001	654.694	89.367	744.062	ADA	ADA
Keuangan, Persewaan & JS.	0.094	0.094	0.072	598.940	0.000	10448.319	0.000	0.000	796.808	236.797	1033.605	ADA	TIDAK ADA
Perusahaan Jasa – Jasa	0.069	0.069	0.072	2175.001	0.000	19191.295	0.000	0.000	1541.091	-69.860	1471.231	ADA	TIDAK ADA

Lanjutan.

Perhitungan SSEM Kecamatan Tempurejo Tahun 2012-2013

Lapangan Usaha	rij	Rin	m	E'ij	C'ij	Eij-E'ij	rij-rin	Aij	Nij	Mij	Dij	Spesialisasi	Kompetitif
Pertanian	0.042	0.041	0.069	52436.034	79.173	86439.178	0.002	130.514	9588.721	-3964.034	5834.374	ADA	ADA
Pertambangan dan Penggalian	0.066	0.066	0.069	398.888	0.000	11865.680	0.000	0.000	846.814	-39.979	806.835	ADA	ADA
Industri Pengolahan	0.073	0.073	0.069	2841.404	0.000	24169.416	0.000	0.000	1864.978	96.222	1961.201	ADA	ADA
Listrik, Gas, dan Air Bersih	0.063	0.063	0.069	26.015	0.000	3062.151	0.000	0.000	213.224	-18.766	194.458	ADA	TIDAK ADA
Bangunan	0.118	0.118	0.069	154.064	0.000	6928.813	0.000	0.000	489.041	346.281	835.322	ADA	TIDAK ADA
Perdagangan, Hotel & Restoran	0.110	0.110	0.069	5322.235	0.000	15824.858	0.000	0.000	1460.114	861.441	2321.554	ADA	TIDAK ADA
Pengangkutan dan Komunikasi	0.080	0.080	0.069	452.420	0.000	9368.583	0.000	0.000	678.097	108.486	786.583	ADA	TIDAK ADA
Keuangan, Persewaan & JS.	0.064	0.064	0.069	668.073	0.000	11412.791	0.000	0.000	834.130	-66.363	767.767	ADA	ADA
Perusahaan Jasa – Jasa	0.060	0.060	0.069	2317.677	0.000	20519.850	0.000	0.000	1576.831	-216.209	1360.622	ADA	ADA

Lanjutan.

Perhitungan Rata-rata SSEM Kecamatan Tempurejo Tahun 2009-2013

LAPANGAN USAHA	EFEK ALOKASI	SPELIALISASI	KEUNGGULAN
1. PERTANIAN	21.3869676249	35286.3869888367	0.0002524926
2. PERTAMBANGAN DAN PENGGALIAN	0.0000227616	4923.5793664620	0.0000000023
3. INDUSTRI PENGOLAHAN	-0.0015706644	9717.2081862839	-0.0000000114
4. LISTRIK, GAS, DAN AIR BERSIH	-0.0000646388	1242.2514146726	-0.0000000299
5. BANGUNAN	-0.0000117409	2743.9697634073	-0.0000000020
6. PERDAGANGAN, HOTEL & RESTORAN	-0.0000122214	6173.6382620804	-0.0000000013
7. PENGANGKUTAN DAN KOMUNIKASI	0.0000750617	3693.3185764696	0.0000000097
8. KEUANGAN, PERSEWAAN & JS. PERSH.	-0.0000224246	4492.8729064697	-0.0000000021
9. JASA - JASA	0.0000179867	8203.5127685162	0.0000000008
TOTAL	21.3854017448	76476.7382331982	0.0002524586

H.19 Perhitungan SSEM Kecamatan Panti Tahun 2009-2013

Perhitungan SSEM Kecamatan Panti Tahun 2009-2010

Lapangan Usaha	rij	Rin	rn	E'ij	C'ij	Eij-E'ij	rij-rin	Aij	Nij	Mij	Dij	Spesialisasi	Kompetitif
Pertanian	0.041	0.043	0.061	59068.075	-94.119	86151.747	-0.002	-137.274	8785.799	-2574.789	5979.618	ADA	TIDAK ADA
Pertambangan dan Penggalian	0.071	0.071	0.061	225.865	0.000	6421.116	0.000	0.000	402.142	72.598	474.74	ADA	TIDAK ADA
Industri Pengolahan	0.068	0.068	0.061	2782.554	0.000	24011.988	0.000	0.000	1621.070	202.333	1823.402	ADA	TIDAK ADA
Listrik, Gas, dan Air Bersih	0.064	0.064	0.061	15.247	0.000	1782.567	0.000	0.001	108.768	6.662	115.43	ADA	ADA
Bangunan	0.069	0.069	0.061	118.772	0.000	5535.790	0.000	0.000	342.101	49.096	391.197	ADA	ADA
Perdagangan, Hotel & Restoran	0.073	0.073	0.061	1826.232	0.000	6084.206	0.000	0.000	478.582	100.428	579.009	ADA	TIDAK ADA
Pengangkutan dan Komunikasi	0.079	0.079	0.061	98.759	0.000	2162.603	0.000	0.000	136.812	41.730	178.542	ADA	TIDAK ADA
Keuangan, Persewaan & JS.	0.074	0.074	0.061	701.874	0.000	12624.433	0.000	0.001	806.242	180.321	986.563	ADA	ADA
Perusahaan Jasa – Jasa	0.075	0.075	0.061	1103.289	0.000	10071.138	0.000	0.000	676.053	157.675	833.728	ADA	ADA

Lanjutan.

Perhitungan SSEM Kecamatan Panti Tahun 2010-2011

Lapangan Usaha	rij	Rin	rn	E'ij	C'ij	Eij-E'ij	rij-rin	Aij	Nij	Mij	Dij	Spesialisasi	Kompetitif
Pertanian	0.037	0.036	0.070	60472.070	37.525	90727.370	0.001	56.300	10589.646	-5101.151	5582.32	ADA	ADA
Pertambangan dan Penggalian	0.043	0.043	0.070	244.489	0.000	6877.232	0.000	0.000	498.788	-193.097	305.691	ADA	TIDAK ADA
Industri Pengolahan Listrik, Gas, dan Air Bersih	0.086	0.084	0.070	2993.072	5.648	25624.872	0.002	48.352	2004.332	395.521	2453.853	ADA	ADA
Bangunan	0.071	0.071	0.070	16.282	0.000	1896.962	0.000	-0.001	133.999	2.120	136.118	ADA	TIDAK ADA
Bangunan Perdagangan, Hotel & Restoran	0.085	0.085	0.070	128.029	0.000	5917.730	0.000	0.000	423.430	88.432	511.863	ADA	ADA
Pengangkutan dan Komunikasi	0.107	0.107	0.070	1983.367	0.000	6506.080	0.000	0.000	594.580	310.711	905.292	ADA	ADA
Keuangan, Persewaan & JS.	0.099	0.099	0.070	108.410	0.000	2331.494	0.000	0.001	170.885	71.406	242.292	ADA	ADA
Perusahaan Jasa – Jasa	0.088	0.088	0.070	763.453	0.000	13549.417	0.000	0.000	1002.439	251.488	1253.927	ADA	TIDAK ADA
Jasa – Jasa	0.089	0.089	0.070	1201.380	0.000	10806.775	0.000	0.000	841.022	224.607	1065.629	ADA	TIDAK ADA

Lanjutan.

Perhitungan SSEM Kecamatan Panti Tahun 2011-2012

Lapangan Usaha	rij	Rin	m	E'ij	C'ij	Eij-E'ij	rij-rin	Aij	Nij	Mij	Dij	Spesialisasi	Kompetitif
Pertanian	0.040	0.045	0.072	60727.657	-303.151	96054.103	-0.005	-479.500	11308.228	-4236.398	6289.179	ADA	TIDAK ADA
Pertambangan dan Penggalian	0.042	0.042	0.072	248.522	0.000	7178.890	0.000	0.000	535.718	-222.875	312.844	ADA	ADA
Industri Pengolahan Listrik, Gas, dan Air Bersih	0.063	0.065	0.072	3291.687	-6.090	27780.110	-0.002	-51.398	2241.121	-233.662	1949.971	ADA	TIDAK ADA
Bangunan	0.060	0.060	0.072	17.459	0.000	2031.903	0.000	0.000	147.815	-24.523	123.292	ADA	ADA
Perdagangan, Hotel & Restoran	0.086	0.086	0.072	140.766	0.000	6416.856	0.000	0.000	472.983	93.518	566.5	ADA	TIDAK ADA
Pengangkutan dan Komunikasi	0.117	0.117	0.072	2269.941	0.000	7124.798	0.000	0.000	677.616	419.313	1096.929	ADA	TIDAK ADA
Keuangan, Persewaan & JS.	0.082	0.082	0.072	122.435	0.000	2559.761	0.000	0.000	193.459	26.408	219.867	ADA	ADA
Perusahaan Jasa – Jasa	0.094	0.094	0.072	843.972	0.000	14722.825	0.000	0.000	1122.789	333.673	1456.463	ADA	ADA
	0.069	0.069	0.072	1330.858	0.000	11742.926	0.000	0.000	942.975	-42.746	900.229	ADA	ADA

Lanjutan.

Perhitungan SSEM Kecamatan Panti Tahun 2012-2013

Lapangan Usaha	rij	Rin	rn	E'ij	C'ij	Eij-E'ij	rij-rin	Aij	Nij	Mij	Dij	Spesialisasi	Kompetitif
Pertanian	0.039	0.041	0.069	61571.775	-67.646	101499.164	-0.001	-111.513	11259.329	-4654.673	6425.497	ADA	TIDAK ADA
Pertambangan dan Penggalian	0.066	0.066	0.069	251.741	0.000	7488.515	0.000	0.000	534.431	-25.231	509.199	ADA	TIDAK ADA
Industri Pengolahan	0.073	0.073	0.069	3473.726	0.005	29548.042	0.000	0.039	2280.007	117.636	2397.687	ADA	ADA
Listrik, Gas, dan Air Bersih	0.063	0.063	0.069	18.303	0.000	2154.351	0.000	-0.001	150.012	-13.203	136.809	ADA	TIDAK ADA
Bangunan	0.118	0.118	0.069	154.961	0.000	6969.161	0.000	0.001	491.889	348.297	840.187	ADA	ADA
Perdagangan, Hotel & Restoran	0.110	0.110	0.069	2640.511	0.000	7851.157	0.000	0.000	724.403	427.385	1151.788	ADA	TIDAK ADA
Pengangkutan dan Komunikasi	0.080	0.080	0.069	133.688	0.000	2768.375	0.000	-0.001	200.375	32.057	232.431	ADA	TIDAK ADA
Keuangan, Persewaan & JS.	0.064	0.064	0.069	941.388	0.000	16081.872	0.000	0.000	1175.381	-93.513	1081.868	ADA	ADA
Perusahaan Jasa – Jasa	0.060	0.060	0.069	1418.159	0.000	12555.854	0.000	0.000	964.844	-132.296	832.548	ADA	TIDAK ADA

Lanjutan.

Perhitungan Rata-rata SSEM Kecamatan Panti Tahun 2009-2013

LAPANGAN USAHA	EFEK ALOKASI	SPESIALISASI	KEUNGGULAN
1. PERTANIAN	-74.6652024603	41603.5982784472	-0.0007848325
2. PERTAMBANGAN DAN PENGGALIAN	-0.0000199966	3107.3058582670	-0.0000000029
3. INDUSTRI PENGOLAHAN	-0.3340804912	11885.0012934603	0.0000042302
4. LISTRIK, GAS, DAN AIR BERSIH	-0.0000200354	873.9759493561	-0.0000000060
5. BANGUNAN	0.0000620645	2759.9485436359	0.0000000097
6. PERDAGANGAN, HOTEL & RESTORAN	-0.0000049241	3062.9156910785	0.0000000002
7. PENGANGKUTAN DAN KOMUNIKASI	-0.0000457345	1091.3592472382	-0.0000000155
8. KEUANGAN, PERSEWAAN & JS. PERSH.	0.0000778287	6330.9496615691	0.0000000057
9. JASA - JASA	-0.0000554216	5019.6326006324	-0.0000000045
TOTAL	-74.9992891704	75734.6871236846	-0.0007806157

H.20 Perhitungan SSEM Kecamatan Ajung Tahun 2009-2013

Perhitungan SSEM Kecamatan Ajung Tahun 2009-2010

Lapangan Usaha	rij	Rin	rn	E'ij	C'ij	Eij-E'ij	rij-rin	Aij	Nij	Mij	Dij	Spesialisasi	Kompetitif
Pertanian	0.042	0.043	0.061	43931.668	-35.636	64075.051	-0.001	-51.976	6534.407	-1914.990	4531.805	ADA	TIDAK ADA
Pertambangan dan Penggalian	0.071	0.071	0.061	332.637	0.000	9456.534	0.000	0.000	592.245	106.916	699.161	ADA	TIDAK ADA
Industri Pengolahan	0.068	0.068	0.061	1712.698	0.000	14779.685	0.000	0.000	997.789	124.538	1122.328	ADA	ADA
Listrik, Gas, dan Air Bersih	0.064	0.064	0.061	21.596	0.000	2524.892	0.000	0.000	154.063	9.436	163.498	ADA	TIDAK ADA
Bangunan	0.069	0.069	0.061	49.131	0.000	2289.944	0.000	0.000	141.514	20.309	161.823	ADA	TIDAK ADA
Perdagangan, Hotel & Restoran	0.073	0.073	0.061	10796.858	0.000	35970.405	0.000	-0.001	2829.419	593.737	3423.156	ADA	TIDAK ADA
Pengangkutan dan Komunikasi	0.079	0.079	0.061	179.687	0.000	3934.752	0.000	0.001	248.924	75.926	324.85	ADA	ADA
Keuangan, Persewaan & JS.	0.074	0.074	0.061	683.390	0.000	12291.971	0.000	0.001	785.009	175.572	960.582	ADA	ADA
Perusahaan Jasa – Jasa	0.075	0.075	0.061	1205.972	0.000	11008.457	0.000	0.000	738.973	172.350	911.323	ADA	ADA

Lanjutan.

Perhitungan SSEM Kecamatan Ajung Tahun 2010-2011

Lapangan Usaha	rij	Rin	rn	E'ij	C'ij	Eij-E'ij	rij-rin	Aij	Nij	Mij	Dij	Spesialisasi	Kompetitif
Pertanian	0.037	0.036	0.070	45009.674	35.514	67528.850	0.001	53.282	7881.928	-3796.813	4173.91	ADA	ADA
Pertambangan dan Penggalian	0.043	0.043	0.070	360.065	0.000	10128.267	0.000	0.000	734.578	-284.379	450.199	ADA	ADA
Industri Pengolahan	0.084	0.084	0.070	1842.274	0.000	15772.437	0.000	0.000	1233.692	243.448	1477.14	ADA	TIDAK ADA
Listrik, Gas, dan Air Bersih	0.071	0.071	0.070	23.063	0.000	2686.923	0.000	0.000	189.801	3.002	192.803	ADA	TIDAK ADA
Bangunan	0.085	0.085	0.070	52.961	0.000	2447.937	0.000	0.000	175.157	36.581	211.738	ADA	TIDAK ADA
Perdagangan, Hotel & Restoran	0.107	0.107	0.070	11725.853	0.000	38464.566	0.000	0.000	3515.216	1836.953	5352.17	ADA	ADA
Pengangkutan dan Komunikasi	0.099	0.099	0.070	197.247	0.000	4242.042	0.000	-0.001	310.917	129.921	440.837	ADA	TIDAK ADA
Keuangan, Persewaan & JS.	0.088	0.088	0.070	743.347	0.000	13192.596	0.000	0.000	976.040	244.865	1220.905	ADA	TIDAK ADA
Perusahaan Jasa – Jasa	0.089	0.089	0.070	1313.193	0.000	11812.559	0.000	0.000	919.296	245.511	1164.807	ADA	TIDAK ADA

Lanjutan.

Perhitungan SSEM Kecamatan Ajung Tahun 2011-2012

Lapangan Usaha	rij	Rin	rn	E'ij	C'ij	Eij-E'ij	rij-rin	Aij	Nij	Mij	Dij	Spesialisasi	Kompetitif
Pertanian	0.040	0.045	0.072	45207.253	-212.310	71505.181	-0.005	-335.814	8418.140	-3153.685	4716.331	ADA	TIDAK ADA
Pertambangan dan Penggalian	0.042	0.042	0.072	366.005	0.000	10572.526	0.000	0.000	788.966	-328.233	460.732	ADA	TIDAK ADA
Industri Pengolahan Listrik, Gas, dan Air Bersih	0.065	0.065	0.072	2022.554	0.000	17069.297	0.000	0.000	1377.042	-143.572	1233.469	ADA	TIDAK ADA
Bangunan	0.060	0.060	0.072	24.729	0.000	2878.060	0.000	0.001	209.370	-34.736	174.635	ADA	ADA
Perdagangan, Hotel & Restoran	0.086	0.086	0.072	58.230	0.000	2654.406	0.000	0.000	195.655	38.685	234.339	ADA	TIDAK ADA
Pengangkutan dan Komunikasi	0.117	0.117	0.072	13420.108	0.000	42122.481	0.000	0.000	4006.131	2479.018	6485.149	ADA	ADA
Keuangan, Persewaan & JS.	0.082	0.082	0.072	222.765	0.000	4657.361	0.000	0.000	351.990	48.047	400.037	ADA	TIDAK ADA
Perusahaan Jasa – Jasa	0.094	0.094	0.072	821.746	0.000	14335.102	0.000	0.000	1093.221	324.886	1418.107	ADA	TIDAK ADA
	0.069	0.069	0.072	1454.720	0.000	12835.839	0.000	0.000	1030.738	-46.725	984.013	ADA	TIDAK ADA

Lanjutan.

Perhitungan SSEM Kecamatan Ajung Tahun 2012-2013

Lapangan Usaha	rij	Rin	rn	E'ij	C'ij	Eij-E'ij	rij-rin	Aij	Nij	Mij	Dij	Spesialisasi	Kompetitif
Pertanian	0.040	0.041	0.069	45848.664	-45.683	75580.101	-0.001	-75.307	8384.121	-3466.045	4797.086	ADA	TIDAK ADA
Pertambangan dan Penggalian	0.066	0.066	0.069	370.746	0.000	11028.517	0.000	0.000	787.069	-37.159	749.91	ADA	TIDAK ADA
Industri Pengolahan	0.073	0.073	0.069	2138.123	0.000	18187.197	0.000	0.000	1403.374	72.406	1475.78	ADA	ADA
Listrik, Gas, dan Air Bersih	0.063	0.063	0.069	25.924	0.000	3051.500	0.000	0.000	212.483	-18.701	193.782	ADA	ADA
Bangunan	0.118	0.118	0.069	64.101	0.000	2882.874	0.000	0.000	203.476	144.077	347.553	ADA	ADA
Perdagangan, Hotel & Restoran	0.110	0.110	0.069	15610.950	0.000	46416.788	0.000	0.000	4282.742	2526.741	6809.482	ADA	TIDAK ADA
Pengangkutan dan Komunikasi	0.080	0.080	0.069	243.239	0.000	5036.924	0.000	0.000	364.572	58.327	422.899	ADA	ADA
Keuangan, Persewaan & JS.	0.064	0.064	0.069	916.597	0.000	15658.358	0.000	0.000	1144.428	-91.051	1053.377	ADA	ADA
Perusahaan Jasa – Jasa	0.060	0.060	0.069	1550.147	0.000	13724.425	0.000	0.000	1054.642	-144.608	910.034	ADA	ADA

Lanjutan.

Perhitungan Rata-rata Kecamatan Ajung Tahun 2009-2013

LAPANGAN USAHA	EFEK ALOKASI	SPEKIALISASI	KEUNGGULAN
1. PERTANIAN	-45.5350465735	30965.4649284922	-0.0006349888
2. PERTAMBANGAN DAN PENGGALIAN	-0.0000818493	4576.2050325569	-0.0000000080
3. INDUSTRI PENGOLAHAN	-0.0000070050	7312.0684479462	-0.0000000001
4. LISTRIK, GAS, DAN AIR BERSIH	-0.0000021393	1237.9304905577	-0.0000000033
5. BANGUNAN	-0.0000266223	1141.6845544315	-0.0000000111
6. PERDAGANGAN, HOTEL & RESTORAN	-0.0000636231	18108.2488414266	-0.0000000016
7. PENGANGKUTAN DAN KOMUNIKASI	0.0000636321	1985.6755496362	0.0000000147
8. KEUANGAN, PERSEWAAN & JS. PERSH.	0.0000193333	6164.2251405418	0.0000000017
9. JASA - JASA	0.0000286725	5486.8089699691	0.0000000021
TOTAL	-45.5351161746	76978.3119555582	-0.0006349944

H.21 Perhitungan SSEM Kecamatan Sukowono Tahun 2009-2013

Perhitungan SSEM Kecamatan Sukowono Tahun 2009-2010

Lapangan Usaha	rij	Rin	rn	E'ij	C'ij	Eij-E'ij	rij-rin	Aij	Nij	Mij	Dij	Spesialisasi	Kompetitif
Pertanian	0.043	0.043	0.061	35143.347	23.344	51257.144	0.001	34.048	5227.230	-1531.905	3752.717	ADA	ADA
Pertambangan dan Penggalian	0.071	0.071	0.061	228.634	0.000	6499.845	0.000	0.000	407.073	73.488	480.561	ADA	ADA
Industri Pengolahan	0.068	0.068	0.061	1756.742	0.000	15159.762	0.000	0.000	1023.448	127.741	1151.189	ADA	TIDAK ADA
Listrik, Gas, dan Air Bersih	0.064	0.064	0.061	15.256	0.000	1783.646	0.000	0.001	108.834	6.666	115.5	ADA	ADA
Bangunan	0.069	0.069	0.061	108.342	0.000	5049.666	0.000	0.000	312.059	44.784	356.844	ADA	ADA
Perdagangan, Hotel & Restoran	0.073	0.073	0.061	11304.346	0.000	37661.132	0.000	0.000	2962.411	621.645	3584.057	ADA	ADA
Pengangkutan dan Komunikasi	0.079	0.079	0.061	347.251	0.000	7604.050	0.000	-0.001	481.054	146.729	627.782	ADA	TIDAK ADA
Keuangan, Persewaan & JS.	0.074	0.074	0.061	363.824	0.000	6544.018	0.000	0.000	417.924	93.471	511.396	ADA	ADA
Perusahaan Jasa – Jasa	0.075	0.075	0.061	955.427	0.000	8721.413	0.000	0.000	585.449	136.544	721.992	ADA	TIDAK ADA

Lanjutan.

Perhitungan SSEM Kecamatan Sukowono Tahun 2010-2011

Lapangan Usaha	rij	Rin	rn	E'ij	C'ij	Eij-E'ij	rij-rin	Aij	Nij	Mij	Dij	Spesialisasi	Kompetitif
Pertanian	0.038	0.036	0.070	36056.688	49.549	54096.520	0.001	74.340	6314.114	-3041.580	3396.424	ADA	ADA
Pertambangan dan Penggalian	0.043	0.043	0.070	247.487	0.000	6961.553	0.000	0.000	504.904	-195.465	309.439	ADA	TIDAK ADA
Industri Pengolahan	0.084	0.084	0.070	1889.650	0.000	16178.043	0.000	0.000	1265.418	249.709	1515.127	ADA	ADA
Listrik, Gas, dan Air Bersih	0.071	0.071	0.070	16.292	0.000	1898.110	0.000	0.000	134.080	2.121	136.201	ADA	ADA
Bangunan	0.085	0.085	0.070	116.786	0.000	5398.066	0.000	0.000	386.247	80.667	466.914	ADA	ADA
Perdagangan, Hotel & Restoran	0.107	0.107	0.070	12277.007	0.000	40272.528	0.000	0.000	3680.443	1923.296	5603.739	ADA	TIDAK ADA
Pengangkutan dan Komunikasi	0.099	0.099	0.070	381.187	0.000	8197.896	0.000	0.001	600.858	251.076	851.935	ADA	ADA
Keuangan, Persewaan & JS.	0.088	0.088	0.070	395.744	0.000	7023.494	0.000	0.000	519.626	130.362	649.987	ADA	TIDAK ADA
Perusahaan Jasa – Jasa	0.089	0.089	0.070	1040.372	0.000	9358.460	0.000	0.000	728.309	194.505	922.815	ADA	ADA

Lanjutan.

Perhitungan SSEM Kecamatan Sukowono Tahun 2011-2012

Lapangan Usaha	rij	Rin	rn	E'ij	C'ij	Eij-E'ij	rij-rin	Aij	Nij	Mij	Dij	Spesialisasi	Kompetitif
Pertanian	0.046	0.045	0.072	36235.401	27.446	57314.231	0.001	43.412	6747.472	-2527.803	4290.527	ADA	ADA
Pertambangan dan Penggalian	0.042	0.042	0.072	251.569	0.000	7266.910	0.000	0.001	542.287	-225.607	316.68	ADA	ADA
Industri Pengolahan	0.065	0.065	0.072	2074.567	0.000	17508.253	0.000	0.000	1412.454	-147.264	1265.189	ADA	TIDAK ADA
Listrik, Gas, dan Air Bersih	0.060	0.060	0.072	17.469	0.000	2033.134	0.000	0.000	147.904	-24.538	123.366	ADA	TIDAK ADA
Bangunan	0.086	0.086	0.072	128.405	0.000	5853.361	0.000	0.000	431.448	85.305	516.753	ADA	TIDAK ADA
Perdagangan, Hotel & Restoran	0.117	0.117	0.072	14050.897	0.000	44102.377	0.000	0.000	4194.432	2595.540	6789.972	ADA	TIDAK ADA
Pengangkutan dan Komunikasi	0.082	0.082	0.072	430.501	0.000	9000.517	0.000	0.000	680.233	92.853	773.086	ADA	ADA
Keuangan, Persewaan & JS.	0.094	0.094	0.072	437.483	0.000	7631.742	0.000	0.000	582.011	172.963	754.974	ADA	ADA
Perusahaan Jasa – Jasa	0.069	0.069	0.072	1152.497	0.000	10169.150	0.000	0.000	816.599	-37.018	779.581	ADA	TIDAK ADA

Lanjutan.

Perhitungan SSEM Kecamatan Sukowono Tahun 2012-2013

Lapangan Usaha	rij	Rin	rn	E'ij	C'ij	Eij-E'ij	rij-rin	Aij	Nij	Mij	Dij	Spesialisasi	Kompetitif
Pertanian	0.041	0.041	0.069	36942.157	29.561	60898.002	0.001	48.730	6755.432	-2792.735	4040.987	ADA	ADA
Pertambangan dan Penggalian	0.066	0.066	0.069	254.828	0.000	7580.331	0.000	-0.001	540.983	-25.541	515.442	ADA	TIDAK ADA
Industri Pengolahan Listrik, Gas, dan Air Bersih	0.073	0.073	0.069	2193.107	0.000	18654.902	0.000	0.001	1439.463	74.268	1513.732	ADA	ADA
Bangunan	0.063	0.063	0.069	18.314	0.000	2155.655	0.000	0.000	150.103	-13.211	136.892	ADA	TIDAK ADA
Perdagangan, Hotel & Restoran	0.118	0.118	0.069	141.353	0.000	6357.166	0.000	-0.001	448.694	317.711	766.405	ADA	TIDAK ADA
Pengangkutan dan Komunikasi	0.110	0.110	0.069	16344.717	0.000	48598.529	0.000	0.000	4484.045	2645.506	7129.551	ADA	ADA
Keuangan, Persewaan & JS.	0.080	0.080	0.069	470.068	0.000	9734.036	0.000	0.000	704.548	112.718	817.266	ADA	TIDAK ADA
Perusahaan Jasa – Jasa	0.064	0.064	0.069	487.979	0.000	8336.220	0.000	0.001	609.272	-48.474	560.799	ADA	ADA
	0.060	0.060	0.069	1228.099	0.000	10873.129	0.000	0.000	835.536	-114.565	720.971	ADA	TIDAK ADA

Lanjutan.

Perhitungan Rata-rata SSEM Kecamatan Sukowono Tahun 2009-2013

LAPANGAN USAHA	EFEK ALOKASI	SPELIALISASI	KEUNGGULAN
1. PERTANIAN	22.2811097561	24840.6551047265	0.0003995665
2. PERTAMBANGAN DAN PENGGALIAN	-0.0000021308	3145.4043386377	0.0000000002
3. INDUSTRI PENGOLAHAN	0.0000173890	7500.1066942572	0.0000000005
4. LISTRIK, GAS, DAN AIR BERSIH	0.0000123831	874.5049791481	0.0000000128
5. BANGUNAN	-0.0000650180	2517.5843188176	-0.0000000095
6. PERDAGANGAN, HOTEL & RESTORAN	0.0000351140	18959.3962635984	0.0000000009
7. PENGANGKUTAN DAN KOMUNIKASI	-0.0000508177	3837.3888942846	-0.0000000061
8. KEUANGAN, PERSEWAAN & JS. PERSH.	0.0000545093	3281.7192932696	0.0000000064
9. JASA - JASA	-0.0000010295	4346.9057758494	-0.0000000003
TOTAL	22.2811101557	69303.6656625892	0.0003995714

H.22 Perhitungan SSEM Kecamatan Ledokombo Tahun 2009-2013

Perhitungan SSEM Kecamatan Ledokombo Tahun 2009-2010

Lapangan Usaha	rij	Rin	rn	E'ij	C'ij	Eij-E'ij	rij-rin	Aij	Nij	Mij	Dij	Spesialisasi	Kompetitif
Pertanian	0.042	0.043	0.061	48961.415	-33.632	71411.019	0.001	-49.053	7282.532	-2134.238	5065.609	ADA	TIDAK ADA
Pertambangan dan Penggalian	0.071	0.071	0.061	251.280	0.000	7143.629	0.000	0.000	447.392	80.767	528.158	ADA	TIDAK ADA
Industri Pengolahan	0.068	0.068	0.061	1406.211	0.000	12134.869	0.000	0.000	819.235	102.252	921.488	ADA	ADA
Listrik, Gas, dan Air Bersih	0.064	0.064	0.061	18.037	0.000	2108.843	0.000	0.000	128.676	7.881	136.557	ADA	TIDAK ADA
Bangunan	0.069	0.069	0.061	121.762	0.000	5675.163	0.000	-0.001	350.714	50.332	401.045	ADA	TIDAK ADA
Perdagangan, Hotel & Restoran	0.073	0.073	0.061	2582.582	0.000	8604.031	0.000	0.000	676.790	142.020	818.811	ADA	ADA
Pengangkutan dan Komunikasi	0.079	0.079	0.061	283.756	0.000	6213.656	0.000	0.000	393.093	119.900	512.993	ADA	TIDAK ADA
Keuangan, Persewaan & JS.	0.074	0.074	0.061	303.775	0.000	5463.926	0.000	-0.001	348.946	78.044	426.989	ADA	TIDAK ADA
Perusahaan	0.074	0.074	0.061	303.775	0.000	5463.926	0.000	-0.001	348.946	78.044	426.989	ADA	TIDAK ADA
Jasa – Jasa	0.075	0.075	0.061	817.450	0.000	7461.920	0.000	-0.001	500.902	116.825	617.726	ADA	TIDAK ADA

Lanjutan.

Perhitungan SSEM Kecamatan Ledokombo Tahun 2010-2011

Lapangan Usaha	rij	Rin	m	E'ij	C'ij	Eij-E'ij	rij-rin	Aij	Nij	Mij	Dij	Spesialisasi	Kompetitif
Pertanian	0.036	0.036	0.070	50168.824	-32.183	75269.219	-0.001	-48.285	8785.379	-4232.016	4472.895	ADA	TIDAK ADA
Pertambangan dan Penggalian	0.043	0.043	0.070	271.999	0.000	7651.068	0.000	0.000	554.913	-214.825	340.088	ADA	TIDAK ADA
Industri Pengolahan Listrik, Gas, dan Air Bersih	0.084	0.084	0.070	1512.600	0.000	12949.968	0.000	0.000	1012.924	199.883	1212.807	ADA	ADA
Bangunan	0.071	0.071	0.070	19.263	0.000	2244.174	0.000	0.000	158.526	2.508	161.033	ADA	TIDAK ADA
Perdagangan, Hotel & Restoran	0.085	0.085	0.070	131.252	0.000	6066.718	0.000	0.000	434.091	90.659	524.75	ADA	ADA
Pengangkutan dan Komunikasi	0.107	0.107	0.070	2804.795	0.000	9200.629	0.000	0.000	840.831	439.395	1280.226	ADA	ADA
Keuangan, Persewaan & JS.	0.099	0.099	0.070	311.487	0.000	6698.918	0.000	0.000	490.992	205.167	696.159	ADA	ADA
Perusahaan	0.088	0.088	0.070	330.427	0.000	5864.263	0.000	0.000	433.861	108.846	542.707	ADA	ADA
Jasa – Jasa	0.089	0.089	0.070	890.128	0.000	8006.968	0.000	0.001	623.131	166.416	789.548	ADA	ADA

Lanjutan.

Perhitungan SSEM Kecamatan Ledokombo Tahun 2011-2012

Lapangan Usaha	rij	Rin	rn	E'ij	C'ij	Eij-E'ij	rij-rin	Aij	Nij	Mij	Dij	Spesialisasi	Kompetitif
Pertanian	0.045	0.045	0.072	50319.545	17.205	79591.393	0.000	27.214	9370.111	-3510.322	5904.209	ADA	ADA
Pertambangan dan Penggalian	0.042	0.042	0.072	276.486	0.000	7986.669	0.000	0.000	595.998	-247.953	348.045	ADA	TIDAK ADA
Industri Pengolahan	0.065	0.065	0.072	1660.620	0.000	14014.755	0.000	-0.001	1130.621	-117.880	1012.74	ADA	TIDAK ADA
Listrik, Gas, dan Air Bersih	0.060	0.060	0.072	20.654	0.000	2403.816	0.000	0.001	174.870	-29.012	145.859	ADA	ADA
Bangunan	0.086	0.086	0.072	144.310	0.000	6578.410	0.000	0.000	484.891	95.872	580.763	ADA	TIDAK ADA
Perdagangan, Hotel & Restoran	0.117	0.117	0.072	3210.057	0.000	10075.593	0.000	0.000	958.257	592.975	1551.231	ADA	TIDAK ADA
Pengangkutan dan Komunikasi	0.082	0.082	0.072	351.784	0.000	7354.780	0.000	0.000	555.853	75.875	631.728	ADA	ADA
Keuangan, Persewaan & JS.	0.094	0.094	0.072	365.276	0.000	6372.121	0.000	0.000	485.950	144.416	630.365	ADA	TIDAK ADA
Perusahaan Jasa – Jasa	0.069	0.069	0.072	986.061	0.000	8700.583	0.000	-0.001	698.670	-31.672	666.998	ADA	TIDAK ADA

Lanjutan.

Perhitungan SSEM Kecamatan Ledokombo Tahun 2012-2013

Lapangan Usaha	rij	Rin	rn	E'ij	C'ij	Eij-E'ij	rij-rin	Aij	Nij	Mij	Dij	Spesialisasi	Kompetitif
Pertanian	0.039	0.041	0.069	51280.625	-62.793	84534.522	-0.001	-103.513	9377.437	-3876.688	5334.443	ADA	TIDAK ADA
Pertambangan dan Penggalian	0.066	0.066	0.069	280.068	0.000	8331.132	0.000	0.000	594.565	-28.070	566.495	ADA	TIDAK ADA
Industri Pengolahan Listrik, Gas, dan Air Bersih	0.073	0.073	0.069	1755.507	0.000	14932.608	0.000	0.000	1152.241	59.449	1211.69	ADA	ADA
Bangunan	0.063	0.063	0.069	21.653	0.000	2548.676	0.000	-0.001	177.470	-15.619	161.85	ADA	TIDAK ADA
Perdagangan, Hotel & Restoran	0.118	0.118	0.069	158.863	0.000	7144.620	0.000	0.001	504.273	357.066	861.34	ADA	ADA
Pengangkutan dan Komunikasi	0.110	0.110	0.069	3734.101	0.000	11102.780	0.000	0.001	1024.421	604.390	1628.812	ADA	ADA
Keuangan, Persewaan & JS.	0.080	0.080	0.069	384.116	0.000	7954.176	0.000	0.000	575.722	92.108	667.83	ADA	ADA
Perusahaan Jasa – Jasa	0.062	0.064	0.069	407.438	-0.553	6960.324	-0.001	-9.446	508.711	-40.473	458.239	ADA	TIDAK ADA
	0.060	0.060	0.069	1050.744	0.000	9302.898	0.000	-0.004	714.873	-98.021	616.848	ADA	TIDAK ADA

Lanjutan.

Perhitungan Rata-rata SSEM Kecamatan Ledokombo Tahun 2009-2013

LAPANGAN USAHA	EFEK		
	ALOKASI	SPESIALISASI	KEUNGGULAN
1. PERTANIAN	-19.2930610956	34534.0169981902	-0.0002456667
2. PERTAMBANGAN DAN PENGGALIAN	-0.0000893090	3456.9442782792	-0.0000000120
3. INDUSTRI PENGOLAHAN	-0.0000050849	6003.5777992395	0.0000000001
4. LISTRIK, GAS, DAN AIR BERSIH	-0.0000713664	1033.9454372835	-0.0000000301
5. BANGUNAN	0.0000123498	2829.4345447959	-0.0000000006
6. PERDAGANGAN, HOTEL & RESTORAN	0.0000668637	4331.4482376668	0.0000000069
7. PENGANGKUTAN DAN KOMUNIKASI	0.0000204523	3135.7254939731	0.0000000025
8. KEUANGAN, PERSEWAAN & JS. PERSH.	-1.0496864839	2740.0704923046	-0.0001508129
9. JASA - JASA	-0.0005430636	3719.1521415542	-0.0000000594
TOTAL	-20.3433567376	61784.3154232869	-0.0003965722

H.23 Perhitungan SSEM Kecamatan Sumberjambe Tahun 2009-2013

Perhitungan SSEM Kecamatan Sumberjambe Tahun 2009-2010

Lapangan Usaha	rij	Rin	rn	E'ij	C'ij	Eij-E'ij	rij-rin	Aij	Nij	Mij	Dij	Spesialisasi	Kompetitif
Pertanian	0.042	0.043	0.061	47548.026	-15.941	69349.568	0.000	-23.250	7072.304	-2072.628	4960.486	ADA	TIDAK ADA
Pertambangan dan Penggalian	0.071	0.071	0.061	224.746	0.000	6389.293	0.000	0.000	400.149	72.238	472.387	ADA	TIDAK ADA
Industri Pengolahan	0.068	0.068	0.061	1196.623	0.000	10326.235	0.000	0.000	697.133	87.012	784.145	ADA	TIDAK ADA
Listrik, Gas, dan Air Bersih	0.064	0.064	0.061	16.464	0.000	1924.828	0.000	0.000	117.448	7.193	124.642	ADA	ADA
Bangunan	0.069	0.069	0.061	87.101	0.000	4059.675	0.000	0.000	250.880	36.004	286.884	ADA	TIDAK ADA
Perdagangan, Hotel & Restoran	0.073	0.073	0.061	419.350	0.000	1397.089	0.000	0.000	109.895	23.061	132.955	ADA	TIDAK ADA
Pengangkutan dan Komunikasi	0.065	0.079	0.061	33.919	-0.471	742.756	-0.014	-10.319	46.989	14.332	50.531	ADA	TIDAK ADA
Keuangan, Persewaan & JS.	0.074	0.074	0.061	274.443	0.000	4936.334	0.000	0.000	315.252	70.508	385.76	ADA	TIDAK ADA
Perusahaan Jasa – Jasa	0.075	0.075	0.061	839.861	0.000	7666.489	0.000	-0.001	514.634	120.028	634.661	ADA	TIDAK ADA

Lanjutan.

Perhitungan SSEM Kecamatan Sumberjambe Tahun 2010-2011

Lapangan Usaha	rij	Rin	rn	E'ij	C'ij	Eij-E'ij	rij-rin	Aij	Nij	Mij	Dij	Spesialisasi	Kompetitif
Pertanian	0.037	0.036	0.070	48737.021	26.251	73121.059	0.001	39.386	8534.647	-4111.235	4489.049	ADA	ADA
Pertambangan dan Penggalian	0.043	0.043	0.070	243.277	0.000	6843.149	0.000	0.001	496.316	-192.140	304.177	ADA	ADA
Industri Pengolahan	0.084	0.084	0.070	1287.156	0.000	11019.847	0.000	0.000	861.953	170.092	1032.045	ADA	ADA
Listrik, Gas, dan Air Bersih	0.071	0.071	0.070	17.582	0.000	2048.352	0.000	0.000	144.693	2.289	146.982	ADA	ADA
Bangunan	0.085	0.085	0.070	93.890	0.000	4339.770	0.000	0.000	310.523	64.852	375.375	ADA	ADA
Perdagangan, Hotel & Restoran	0.107	0.107	0.070	455.432	0.000	1493.962	0.000	0.000	136.531	71.347	207.878	ADA	TIDAK ADA
Pengangkutan dan Komunikasi	0.099	0.099	0.070	36.755	0.000	790.451	0.000	0.000	57.936	24.209	82.145	ADA	ADA
Keuangan, Persewaan & JS.	0.088	0.088	0.070	298.521	0.000	5298.016	0.000	0.000	391.968	98.336	490.304	ADA	ADA
Perusahaan Jasa – Jasa	0.089	0.089	0.070	914.531	0.000	8226.480	0.000	0.000	640.214	170.978	811.193	ADA	ADA

Lanjutan.

Perhitungan SSEM Kecamatan Sumberjambe Tahun 2011-2012

Lapangan Usaha	rij	Rin	rn	E'ij	C'ij	Eij-E'ij	rij-rin	Aij	Nij	Mij	Dij	Spesialisasi	Kompetitif
Pertanian	0.044	0.045	0.072	48939.144	-32.389	77407.985	-0.001	-51.230	9113.063	-3414.024	5615.421	ADA	TIDAK ADA
Pertambangan dan Penggalian	0.042	0.042	0.072	247.291	0.000	7143.312	0.000	0.000	533.063	-221.770	311.293	ADA	TIDAK ADA
Industri Pengolahan	0.065	0.065	0.072	1413.113	0.000	11925.935	0.000	0.000	962.108	-100.311	861.797	ADA	TIDAK ADA
Listrik, Gas, dan Air Bersih	0.060	0.060	0.072	18.852	0.000	2194.064	0.000	0.000	159.611	-26.480	133.131	ADA	TIDAK ADA
Bangunan	0.086	0.086	0.072	103.231	0.000	4705.804	0.000	0.000	346.862	68.581	415.443	ADA	TIDAK ADA
Perdagangan, Hotel & Restoran	0.117	0.117	0.072	521.236	0.000	1636.036	0.000	0.000	155.598	96.285	251.883	ADA	ADA
Pengangkutan dan Komunikasi	0.082	0.082	0.072	41.509	0.000	867.842	0.000	0.000	65.589	8.953	74.542	ADA	ADA
Keuangan, Persewaan & JS.	0.094	0.094	0.072	330.005	0.000	5756.836	0.000	0.000	439.027	130.471	569.498	ADA	ADA
Perusahaan Jasa – Jasa	0.069	0.069	0.072	1013.093	0.000	8939.111	0.000	0.000	717.825	-32.540	685.285	ADA	ADA

Lanjutan.

Perhitungan SSEM Kecamatan Sumberjambe Tahun 2012-2013

Lapangan Usaha	rij	Rin	rn	E'ij	C'ij	Eij-E'ij	rij-rin	Aij	Nij	Mij	Dij	Spesialisasi	Kompetitif
Pertanian	0.040	0.041	0.069	49825.975	-21.607	82136.575	0.000	-35.619	9111.432	-3766.720	5287.487	ADA	TIDAK ADA
Pertambangan dan Penggalian	0.066	0.066	0.069	250.494	0.000	7451.402	0.000	0.000	531.782	-25.106	506.676	ADA	ADA
Industri Pengolahan Listrik, Gas, dan Air Bersih	0.073	0.073	0.069	1493.858	0.000	12706.987	0.000	0.001	980.506	50.589	1031.095	ADA	ADA
Bangunan	0.063	0.063	0.069	19.763	0.000	2326.284	0.000	-0.001	161.984	-14.256	147.727	ADA	TIDAK ADA
Perdagangan, Hotel & Restoran	0.118	0.118	0.069	113.641	0.000	5110.837	0.000	0.000	360.727	255.424	616.151	ADA	TIDAK ADA
Pengangkutan dan Komunikasi	0.110	0.110	0.069	606.329	0.000	1802.826	0.000	0.000	166.342	98.139	264.48	ADA	TIDAK ADA
Keuangan, Persewaan & JS.	0.080	0.080	0.069	45.325	0.000	938.568	0.000	0.000	67.933	10.868	78.802	ADA	ADA
Perusahaan Jasa – Jasa	0.055	0.064	0.069	368.096	-3.318	6288.243	0.009	-56.683	459.591	-36.565	363.025	ADA	TIDAK ADA
	0.060	0.060	0.069	1079.550	0.000	9557.939	0.000	0.000	734.472	-100.708	633.764	ADA	ADA

Lanjutan.

Perhitungan Rata-rata SSEM Kecamatan Sumberjambe Tahun 2009-2013

LAPANGAN USAHA	EFEK ALOKASI	SPEKIALISASI	KEUNGGULAN
1. PERTANIAN	-7.8569838027	33557.2430921246	-0.0000991211
2. PERTAMBANGAN DAN PENGGALIAN	0.0000573704	3091.9063350200	0.0000000079
3. INDUSTRI PENGOLAHAN	0.0000517257	5108.7781346878	0.0000000041
4. LISTRIK, GAS, DAN AIR BERSIH	-0.0000412576	943.7253659334	-0.0000000118
5. BANGUNAN	-0.0000643832	2024.0095293404	-0.0000000145
6. PERDAGANGAN, HOTEL & RESTORAN	-0.0000290876	703.3237210448	-0.0000000206
7. PENGANGKUTAN DAN KOMUNIKASI	-1.1464894118	371.0686012699	-0.0015435692
8. KEUANGAN, PERSEWAAN & JS. PERSH.	-6.2980233648	2475.4920843570	-0.0010015538
9. JASA - JASA	0.0000017724	3821.1131716069	-0.0000000011
TOTAL	-15.3015204393	52096.6600353848	-0.0026442801

H.24 Perhitungan SSEM Kecamatan Mumbulsari Tahun 2009-2013

Perhitungan SSEM Kecamatan Mumbulsari Tahun 2009-2010

Lapangan Usaha	rij	Rin	rn	E'ij	C'ij	Eij-E'ij	rij-rin	Aij	Nij	Mij	Dij	Spesialisasi	Kompetitif
Pertanian	0.043	0.043	0.061	36850.125	20.197	53746.507	0.001	29.457	5481.096	-1606.304	3924.446	ADA	ADA
Pertambangan dan Penggalian	0.071	0.071	0.061	235.547	0.000	6696.359	0.000	-0.001	419.380	75.710	495.089	ADA	TIDAK ADA
Industri	0.068	0.068	0.061	861.319	0.000	7432.733	0.000	0.000	501.790	62.631	564.421	ADA	ADA
Pengelolaan Listrik, Gas, dan Air Bersih	0.064	0.064	0.061	16.337	0.000	1910.072	0.000	-0.001	116.548	7.138	123.685	ADA	TIDAK ADA
Bangunan	0.069	0.069	0.061	150.225	0.000	7001.756	0.000	0.000	432.695	62.097	494.792	ADA	ADA
Perdagangan, Hotel & Restoran	0.073	0.073	0.061	1748.701	0.000	5825.906	0.000	-0.001	458.264	96.164	554.427	ADA	TIDAK ADA
Pengangkutan dan Komunikasi	0.079	0.079	0.061	125.033	0.000	2737.960	0.000	0.001	173.211	52.832	226.044	ADA	ADA
Keuangan, Persewaan & JS.	0.074	0.074	0.061	301.936	0.000	5430.855	0.000	0.001	346.834	77.571	424.406	ADA	ADA
Perusahaan	0.074	0.074	0.061	301.936	0.000	5430.855	0.000	0.001	346.834	77.571	424.406	ADA	ADA
Jasa – Jasa	0.075	0.075	0.061	1020.136	0.000	9312.097	0.000	0.000	625.100	145.791	770.892	ADA	ADA

Lanjutan.

Perhitungan SSEM Kecamatan Mumbulsari Tahun 2010-2011

Lapangan Usaha	rij	Rin	rn	E'ij	C'ij	Eij-E'ij	rij-rin	Aij	Nij	Mij	Dij	Spesialisasi	Kompetitif
Pertanian	0.037	0.036	0.070	37803.614	24.131	56717.464	0.001	36.204	6620.029	-3188.942	3491.422	ADA	ADA
Pertambangan dan Penggalian	0.043	0.043	0.070	254.969	0.000	7172.026	0.000	0.000	520.169	-201.374	318.795	ADA	ADA
Industri Pengolahan	0.084	0.084	0.070	926.483	0.000	7931.990	0.000	-0.001	620.426	122.431	742.856	ADA	TIDAK ADA
Listrik, Gas, dan Air Bersih	0.071	0.071	0.070	17.447	0.000	2032.647	0.000	0.000	143.584	2.271	145.855	ADA	ADA
Bangunan	0.085	0.085	0.070	161.933	0.000	7484.840	0.000	0.000	535.562	111.851	647.412	ADA	TIDAK ADA
Perdagangan, Hotel & Restoran	0.107	0.107	0.070	1899.164	0.000	6229.870	0.000	0.000	569.338	297.520	866.858	ADA	TIDAK ADA
Pengangkutan dan Komunikasi	0.099	0.099	0.070	137.252	0.000	2951.785	0.000	-0.001	216.349	90.404	306.752	ADA	TIDAK ADA
Keuangan, Persewaan & JS.	0.088	0.088	0.070	328.427	0.000	5828.770	0.000	0.000	431.235	108.187	539.422	ADA	TIDAK ADA
Perusahaan	0.088	0.088	0.070	328.427	0.000	5828.770	0.000	0.000	431.235	108.187	539.422	ADA	TIDAK ADA
Jasa – Jasa	0.089	0.089	0.070	1110.835	0.000	9992.290	0.000	0.000	777.636	207.679	985.315	ADA	TIDAK ADA

Lanjutan.

Perhitungan SSEM Kecamatan Mumbulsari Tahun 2011-2012

Lapangan Usaha	rij	Rin	rn	E'ij	C'ij	Eij-E'ij	rij-rin	Aij	Nij	Mij	Dij	Spesialisasi	Kompetitif
Pertanian	0.047	0.045	0.072	37964.043	68.989	60048.457	0.002	109.121	7069.366	-2648.394	4599.082	ADA	ADA
Pertambangan dan Penggalian	0.042	0.042	0.072	259.175	0.000	7486.615	0.000	0.000	558.682	-232.428	326.254	ADA	ADA
Industri Pengolahan	0.065	0.065	0.072	1017.147	0.000	8584.182	0.000	0.001	692.517	-72.203	620.315	ADA	ADA
Listrik, Gas, dan Air Bersih	0.060	0.060	0.072	18.708	0.000	2177.241	0.000	0.001	158.388	-26.277	132.111	ADA	ADA
Bangunan	0.086	0.086	0.072	178.044	0.000	8116.141	0.000	0.000	598.236	118.283	716.519	ADA	ADA
Perdagangan, Hotel & Restoran	0.117	0.117	0.072	2173.572	0.000	6822.320	0.000	0.000	648.848	401.511	1050.36	ADA	ADA
Pengangkutan dan Komunikasi	0.082	0.082	0.072	155.009	0.000	3240.780	0.000	0.000	244.929	33.433	278.362	ADA	ADA
Keuangan, Persewaan & JS.													
Perusahaan	0.094	0.094	0.072	363.065	0.000	6333.554	0.000	-0.001	483.008	143.542	626.549	ADA	TIDAK ADA
Jasa – Jasa	0.069	0.069	0.072	1230.554	0.000	10857.886	0.000	0.000	871.905	-39.525	832.38	ADA	TIDAK ADA

Lanjutan.

Perhitungan SSEM Kecamatan Mumbulsari Tahun 2012-2013

Lapangan Usaha	rij	Rin	rn	E'ij	C'ij	Eij-E'ij	rij-rin	Aij	Nij	Mij	Dij	Spesialisasi	Kompetitif
Pertanian	0.041	0.041	0.069	38743.735	7.872	63867.847	0.000	12.977	7084.877	-2928.930	4176.796	ADA	ADA
Pertambangan dan Penggalian	0.066	0.066	0.069	262.532	0.000	7809.512	0.000	0.000	557.339	-26.313	531.026	ADA	TIDAK ADA
Industri Pengolahan	0.073	0.073	0.069	1075.266	0.000	9146.378	0.000	-0.001	705.759	36.413	742.172	ADA	TIDAK ADA
Listrik, Gas, dan Air Bersih	0.063	0.063	0.069	19.612	0.000	2308.448	0.000	0.000	160.742	-14.147	146.595	ADA	TIDAK ADA
Bangunan	0.888	0.118	0.069	1959.857	1971.881	88141.847	-1.006	88682.620	6221.125	4405.057	-80028.319	ADA	TIDAK ADA
Perdagangan, Hotel & Restoran	0.110	0.110	0.069	2528.410	0.000	7517.842	0.000	0.000	693.649	409.241	1102.89	ADA	TIDAK ADA
Pengangkutan dan Komunikasi	0.080	0.080	0.069	169.255	0.000	3504.896	0.000	0.000	253.684	40.586	294.27	ADA	ADA
Keuangan, Persewaan & JS.	0.064	0.064	0.069	404.972	0.000	6918.196	0.000	0.001	505.632	-40.228	465.405	ADA	ADA
Perusahaan Jasa – Jasa	0.060	0.060	0.069	1311.275	0.000	11609.545	0.000	0.000	892.126	-122.325	769.801	ADA	ADA

Lanjutan.

Perhitungan Rata-rata SSEM Kecamatan Mumbulsari Tahun 2009-2013

LAPANGAN USAHA	EFEK ALOKASI	SPELIALISASI	KEUNGGULAN
1. PERTANIAN	20.8621131171	26042.2527849092	0.0003563107
2. PERTAMBANGAN DAN PENGGALIAN	-0.0000717409	3240.5013292637	-0.000000109
3. INDUSTRI PENGOLAHAN	-0.0000298300	3677.2536560138	-0.000000032
4. LISTRIK, GAS, DAN AIR BERSIH	-0.0000538777	936.4898203698	-0.000000298
5. BANGUNAN	-0.0000368781	3490.8271940627	-0.000000046
6. PERDAGANGAN, HOTEL & RESTORAN	-0.0000505991	2932.8819299638	-0.000000089
7. PENGANGKUTAN DAN KOMUNIKASI	0.0000289239	1381.7133668909	0.000000112
8. KEUANGAN, PERSEWAAN & JS. PERSH.	0.0000284976	2723.4860943585	0.000000053
9. JASA - JASA	0.000002217	4641.3131510039	0.000000008
TOTAL	20.8619278345	49066.7193268362	0.0003562706

H.25 Perhitungan SSEM Kecamatan Semboro Tahun 2009-2013

Perhitungan SSEM Kecamatan Semboro Tahun 2009-2010

Lapangan Usaha	rij	Rin	rn	E'ij	C'ij	Eij-E'ij	rij-rin	Aij	Nij	Mij	Dij	Spesialisasi	Kompetitif
Pertanian	0.043	0.043	0.061	36636.425	24.334	53434.821	0.001	35.491	5449.310	-1596.989	3912.147	ADA	ADA
Pertambangan dan Penggalian	0.071	0.071	0.061	145.122	0.000	4125.672	0.000	0.000	258.383	46.645	305.028	ADA	TIDAK ADA
Industri Pengolahan	0.068	0.068	0.061	1064.357	0.000	9184.844	0.000	0.000	620.077	77.394	697.471	ADA	TIDAK ADA
Listrik, Gas, dan Air Bersih	0.064	0.064	0.061	8.368	0.000	978.374	0.000	0.001	59.698	3.656	63.355	ADA	ADA
Bangunan	0.069	0.069	0.061	29.934	0.000	1395.163	0.000	0.000	86.218	12.373	98.592	ADA	ADA
Perdagangan, Hotel & Restoran	0.073	0.073	0.061	3020.604	0.000	10063.330	0.000	0.000	791.578	166.108	957.686	ADA	TIDAK ADA
Pengangkutan dan Komunikasi	0.079	0.079	0.061	127.031	0.000	2781.702	0.000	0.000	175.978	53.676	229.655	ADA	ADA
Keuangan, Persewaan & JS.	0.074	0.074	0.061	291.013	0.000	5234.385	0.000	-0.001	334.287	74.765	409.051	ADA	TIDAK ADA
Perusahaan Jasa – Jasa	0.075	0.075	0.061	894.161	0.000	8162.157	0.000	-0.001	547.907	127.788	675.694	ADA	TIDAK ADA

Lanjutan.

Perhitungan SSEM Kecamatan Semboro Tahun 2010-2011

Lapangan Usaha	rij	Rin	rn	E'ij	C'ij	Eij-E'ij	rij-rin	Aij	Nij	Mij	Dij	Spesialisasi	Kompetitif
Pertanian	0.037	0.036	0.070	37588.567	37.205	56394.826	0.001	55.820	6582.371	-3170.802	3504.594	ADA	ADA
Pertambangan dan Penggalian	0.043	0.043	0.070	157.088	0.000	4418.734	0.000	0.000	320.480	-124.068	196.412	ADA	ADA
Industri Pengolahan	0.084	0.084	0.070	1144.882	0.000	9801.790	0.000	0.000	766.679	151.291	917.97	ADA	ADA
Listrik, Gas, dan Air Bersih	0.071	0.071	0.070	8.937	0.000	1041.160	0.000	-0.001	73.546	1.163	74.709	ADA	TIDAK ADA
Bangunan	0.085	0.085	0.070	32.267	0.000	1491.422	0.000	-0.001	106.716	22.287	129.002	ADA	TIDAK ADA
Perdagangan, Hotel & Restoran	0.107	0.107	0.070	3280.506	0.000	10761.114	0.000	0.000	983.441	513.919	1497.36	ADA	TIDAK ADA
Pengangkutan dan Komunikasi	0.099	0.099	0.070	139.445	0.000	2998.943	0.000	0.000	219.805	91.848	311.653	ADA	TIDAK ADA
Keuangan, Persewaan & JS.	0.088	0.088	0.070	316.545	0.000	5617.904	0.000	0.001	415.635	104.273	519.908	ADA	ADA
Perusahaan Jasa – Jasa	0.089	0.089	0.070	973.659	0.000	8758.353	0.000	0.000	681.607	182.033	863.64	ADA	ADA

Lanjutan.

Perhitungan SSEM Kecamatan Semboro Tahun 2011-2012

Lapangan Usaha	rij	Rin	rn	E'ij	C'ij	Eij-E'ij	rij-rin	Aij	Nij	Mij	Dij	Spesialisasi	Kompetitif
Pertanian	0.046	0.045	0.072	37760.879	38.156	59727.108	0.001	60.352	7031.535	-2634.221	4495.821	ADA	ADA
Pertambangan dan Penggalian	0.042	0.042	0.072	159.680	0.000	4612.554	0.000	0.000	344.208	-143.201	201.007	ADA	TIDAK ADA
Industri Pengolahan	0.065	0.065	0.072	1256.918	0.000	10607.724	0.000	0.000	855.763	-89.223	766.54	ADA	TIDAK ADA
Listrik, Gas, dan Air Bersih	0.060	0.060	0.072	9.582	0.000	1115.224	0.000	0.001	81.129	-13.460	67.67	ADA	ADA
Bangunan	0.086	0.086	0.072	35.477	0.000	1617.214	0.000	0.000	119.204	23.569	142.773	ADA	ADA
Perdagangan, Hotel & Restoran	0.117	0.117	0.072	3754.502	0.000	11784.478	0.000	0.000	1120.783	693.547	1814.33	ADA	TIDAK ADA
Pengangkutan dan Komunikasi	0.082	0.082	0.072	157.485	0.000	3292.556	0.000	0.000	248.842	33.967	282.809	ADA	TIDAK ADA
Keuangan, Persewaan & JS.	0.094	0.094	0.072	349.931	0.000	6104.426	0.000	0.000	465.535	138.349	603.883	ADA	TIDAK ADA
Perusahaan Jasa – Jasa	0.069	0.069	0.072	1078.594	0.000	9517.058	0.000	0.000	764.235	-34.644	729.591	ADA	ADA

Lanjutan.

Perhitungan SSEM Kecamatan Semboro Tahun 2012-2013

Lapangan Usaha	rij	Rin	rn	E'ij	C'ij	Eij-E'ij	rij-rin	Aij	Nij	Mij	Dij	Spesialisasi	Kompetitif
Pertanian	0.041	0.041	0.069	38506.702	25.891	63477.106	0.001	42.680	7041.532	-2911.011	4199.092	ADA	ADA
Pertambangan dan Penggalian	0.066	0.066	0.069	161.748	0.000	4811.493	0.000	0.000	343.380	-16.212	327.169	ADA	ADA
Industri Pengolahan	0.152	0.073	0.069	1328.738	105.195	11302.444	0.079	894.805	872.127	44.997	1917.124	ADA	ADA
Listrik, Gas, dan Air Bersih	0.063	0.063	0.069	10.045	0.000	1182.431	0.000	-0.001	82.335	-7.246	75.088	ADA	TIDAK ADA
Bangunan	0.118	0.118	0.069	39.054	0.000	1756.410	0.000	0.000	123.969	87.780	211.749	ADA	ADA
Perdagangan, Hotel & Restoran	0.110	0.110	0.069	4367.428	0.000	12985.882	0.000	0.001	1198.170	706.898	1905.069	ADA	ADA
Pengangkutan dan Komunikasi	0.080	0.080	0.069	171.959	0.000	3560.891	0.000	0.001	257.737	41.234	298.972	ADA	ADA
Keuangan, Persewaan & JS.													
Perusahaan	0.064	0.064	0.069	390.322	0.000	6667.918	0.000	-0.001	487.340	-38.773	448.566	ADA	TIDAK ADA
Jasa – Jasa	0.060	0.060	0.069	1149.347	0.000	10175.896	0.000	0.000	781.958	-107.219	674.739	ADA	TIDAK ADA

Lanjutan.

Perhitungan Rata-rata SSEM Kecamatan Semboro Tahun 2009-2013

LAPANGAN USAHA	EFEK ALOKASI	SPEKIALISASI	KEUNGGULAN
1. PERTANIAN	21.5936605208	25892.6512351787	0.0003707589
2. PERTAMBANGAN DAN PENGGALIAN	0.0000137418	1996.4948361574	0.0000000025
3. INDUSTRI PENGOLAHAN	99.4227450958	4544.0891651855	0.0087965704
4. LISTRIK, GAS, DAN AIR BERSIH	-0.0000104329	479.6875756608	0.0000000023
5. BANGUNAN	-0.0000224900	695.5788663130	-0.0000000170
6. PERDAGANGAN, HOTEL & RESTORAN	0.0000425528	5066.0893151808	0.0000000028
7. PENGANGKUTAN DAN KOMUNIKASI	0.0000749381	1403.7879387486	0.0000000222
8. KEUANGAN, PERSEWAAN & JS. PERSH.	-0.0002359609	2624.9592663881	-0.0000000379
9. JASA - JASA	-0.0000476710	4068.1626741879	-0.0000000063
TOTAL	121.0162202945	46771.5008730007	0.0091672980

H.26 Perhitungan SSEM Kecamatan Jombang Tahun 2009-2013

Perhitungan SSEM Kecamatan Jombang Tahun 2009-2010

Lapangan Usaha	rij	Rin	rn	E'ij	C'ij	Eij-E'ij	rij-rin	Aij	Nij	Mij	Dij	Spesialisasi	Kompetitif
Pertanian	0.045	0.043	0.061	28515.514	77.741	41590.340	0.003	113.386	4241.404	-1242.997	3189.534	ADA	ADA
Pertambangan dan Penggalian	0.071	0.071	0.061	189.755	0.000	5394.536	0.000	-0.001	337.850	60.991	398.84	ADA	TIDAK ADA
Industri Pengolahan Listrik, Gas, dan Air Bersih	0.068	0.068	0.061	394.493	0.000	3404.266	0.000	0.000	229.825	28.685	258.51	ADA	TIDAK ADA
Bangunan	0.064	0.064	0.061	12.003	0.000	1403.290	0.000	0.000	85.625	5.244	90.87	ADA	ADA
Perdagangan, Hotel & Restoran	0.069	0.069	0.061	271.284	0.000	12644.154	0.000	0.001	781.384	112.138	893.523	ADA	ADA
Pengangkutan dan Komunikasi	0.073	0.073	0.061	881.917	0.000	2938.162	0.000	0.000	231.115	48.498	279.613	ADA	ADA
Keuangan, Persewaan & JS.	0.079	0.079	0.061	94.469	0.000	2068.680	0.000	0.000	130.871	39.918	170.788	ADA	TIDAK ADA
Perusahaan	0.074	0.074	0.061	387.651	0.000	6972.586	0.000	0.000	445.294	99.593	544.887	ADA	TIDAK ADA
Jasa – Jasa	0.075	0.075	0.061	1564.134	0.000	14277.872	0.000	0.000	958.441	223.536	1181.977	ADA	TIDAK ADA

Lanjutan.

Perhitungan SSEM Kecamatan Jombang Tahun 2010-2011

Lapangan Usaha	rij	Rin	rn	E'ij	C'ij	Eij-E'ij	rij-rin	Aij	Nij	Mij	Dij	Spesialisasi	Kompetitif
Pertanian	0.038	0.036	0.070	29314.420	64.443	43980.968	0.002	96.685	5133.433	-2472.832	2821.728	ADA	ADA
Pertambangan dan Penggalian	0.041	0.043	0.070	205.401	-0.309	5777.730	-0.002	-8.691	419.044	-162.225	247.819	ADA	TIDAK ADA
Industri Pengolahan Listrik, Gas, dan Air Bersih	0.084	0.084	0.070	424.339	0.000	3632.930	0.000	0.000	284.161	56.074	340.236	ADA	ADA
Bangunan	0.071	0.071	0.070	12.818	0.000	1493.345	0.000	0.000	105.488	1.669	107.157	ADA	ADA
Perdagangan, Hotel & Restoran	0.085	0.085	0.070	292.427	0.000	13516.534	0.000	-0.001	967.146	201.986	1169.132	ADA	TIDAK ADA
Pengangkutan dan Komunikasi	0.107	0.107	0.070	957.800	0.000	3141.892	0.000	0.000	287.133	150.047	437.18	ADA	ADA
Keuangan, Persewaan & JS.	0.099	0.099	0.070	103.702	0.000	2230.235	0.000	0.000	163.463	68.305	231.769	ADA	ADA
Perusahaan	0.088	0.088	0.070	421.662	0.000	7483.462	0.000	0.000	553.656	138.899	692.555	ADA	TIDAK ADA
Jasa – Jasa	0.089	0.089	0.070	1703.199	0.000	15320.784	0.000	0.000	1192.319	318.426	1510.745	ADA	ADA

Lanjutan.

Perhitungan SSEM Kecamatan Jombang Tahun 2011-2012

Lapangan Usaha	rij	Rin	m	E'ij	C'ij	Eij-E'ij	rij-rin	Aij	Nij	Mij	Dij	Spesialisasi	Kompetitif
Pertanian	0.049	0.045	0.072	29483.111	124.965	46634.005	0.004	197.659	5490.114	-2056.759	3755.978	ADA	ADA
Pertambangan dan Penggalian	0.044	0.042	0.072	208.488	0.314	6022.462	0.002	9.065	449.421	-186.972	271.827	ADA	ADA
Industri Pengolahan	0.065	0.065	0.072	465.863	0.000	3931.642	0.000	0.000	317.180	-33.070	284.11	ADA	TIDAK ADA
Listrik, Gas, dan Air Bersih	0.060	0.060	0.072	13.744	0.000	1599.576	0.000	-0.001	116.364	-19.305	97.058	ADA	TIDAK ADA
Bangunan	0.086	0.086	0.072	321.521	0.000	14656.572	0.000	0.000	1080.328	213.601	1293.929	ADA	TIDAK ADA
Perdagangan, Hotel & Restoran	0.117	0.117	0.072	1096.191	0.000	3440.681	0.000	-0.001	327.232	202.493	529.724	ADA	TIDAK ADA
Pengangkutan dan Komunikasi	0.082	0.082	0.072	117.118	0.000	2448.588	0.000	0.000	185.057	25.261	210.318	ADA	ADA
Keuangan, Persewaan & JS.	0.094	0.094	0.072	466.133	0.000	8131.546	0.000	0.000	620.126	184.291	804.417	ADA	TIDAK ADA
Perusahaan Jasa – Jasa	0.069	0.069	0.072	1886.759	0.000	16647.969	0.000	0.000	1336.858	-60.602	1276.256	ADA	TIDAK ADA

Lanjutan.

Perhitungan SSEM Kecamatan Jombang Tahun 2012-2013

Lapangan Usaha	rij	Rin	rn	E'ij	C'ij	Eij-E'ij	rij-rin	Aij	Nij	Mij	Dij	Spesialisasi	Kompetitif
Pertanian	0.044	0.041	0.069	30158.213	103.193	49714.881	0.003	170.110	5514.885	-2279.886	3508.302	ADA	ADA
Pertambangan dan Penggalian	0.066	0.066	0.069	211.494	0.000	6291.283	0.000	0.000	448.988	-21.197	427.791	ADA	ADA
Industri Pengolahan	0.073	0.073	0.069	492.483	0.000	4189.132	0.000	0.000	323.245	16.678	339.923	ADA	ADA
Listrik, Gas, dan Air Bersih	0.063	0.063	0.069	14.408	0.000	1695.970	0.000	0.000	118.094	-10.393	107.701	ADA	ADA
Bangunan	0.118	0.118	0.069	353.943	0.000	15918.079	0.000	0.000	1123.511	795.536	1919.048	ADA	ADA
Perdagangan, Hotel & Restoran	0.110	0.110	0.069	1275.145	0.000	3791.451	0.000	0.001	349.826	206.391	556.218	ADA	ADA
Pengangkutan dan Komunikasi	0.080	0.080	0.069	127.882	0.000	2648.142	0.000	0.000	191.672	30.665	222.337	ADA	TIDAK ADA
Keuangan, Persewaan & JS.	0.064	0.064	0.069	519.937	0.000	8882.159	0.000	0.000	649.173	-51.648	597.525	ADA	TIDAK ADA
Perusahaan Jasa – Jasa	0.060	0.060	0.069	2010.527	0.000	17800.457	0.000	0.000	1367.861	-187.556	1180.306	ADA	ADA

Lanjutan.

Perhitungan Rata-rata SSEM Kecamatan Jombang Tahun 2009-2013

LAPANGAN USAHA	EFEK ALOKASI	SPEKIALISASI	KEUNGGULAN
1. PERTANIAN	64.2044065599	20213.3548780302	0.0013983128
2. PERTAMBANGAN DAN PENGGALIAN	0.0415182810	2609.5567704650	0.0000001006
3. INDUSTRI PENGOLAHAN	0.0000245888	1684.2189629964	0.0000000045
4. LISTRIK, GAS, DAN AIR BERSIH	0.0000449201	688.0201036800	0.0000000331
5. BANGUNAN	0.0000317529	6303.9266301754	0.0000000025
6. PERDAGANGAN, HOTEL & RESTORAN	0.0000017187	1479.1316714568	-0.0000000007
7. PENGANGKUTAN DAN KOMUNIKASI	0.0000469481	1043.9605973678	0.0000000210
8. KEUANGAN, PERSEWAAN & JS. PERSH.	-0.0000514522	3496.6392152175	-0.0000000066
9. JASA - JASA	0.0000146217	7116.3424007798	0.0000000003
TOTAL	64.2460379389	44635.1512301689	0.0013984675

H.27 Perhitungan SSEM Kecamatan Mayang Tahun 2009-2013

Perhitungan SSEM Kecamatan Mayang Tahun 2009-2010

Lapangan Usaha	rij	Rin	rn	E'ij	C'ij	Eij-E'ij	rij-rin	Aij	Nij	Mij	Dij	Spesialisasi	Kompetitif
Pertanian	0.042	0.043	0.061	23976.044	-18.778	34969.450	-0.001	-27.389	3566.202	-1045.120	2474.915	ADA	TIDAK ADA
Pertambangan dan Penggalian	0.071	0.071	0.061	145.009	0.000	4122.472	0.000	0.000	258.183	46.609	304.792	ADA	ADA
Industri Pengolahan	0.068	0.068	0.061	838.405	0.000	7234.997	0.000	0.001	488.441	60.964	549.406	ADA	ADA
Listrik, Gas, dan Air Bersih	0.064	0.064	0.061	10.341	0.000	1209.062	0.000	0.000	73.774	4.518	78.292	ADA	TIDAK ADA
Bangunan	0.069	0.069	0.061	76.639	0.000	3572.040	0.000	0.000	220.745	31.680	252.425	ADA	ADA
Perdagangan, Hotel & Restoran	0.073	0.073	0.061	5487.733	0.000	18282.723	0.000	0.000	1438.113	301.780	1739.892	ADA	TIDAK ADA
Pengangkutan dan Komunikasi	0.079	0.079	0.061	141.392	0.000	3096.190	0.000	0.000	195.874	59.745	255.618	ADA	TIDAK ADA
Keuangan, Persewaan & JS.	0.074	0.074	0.061	158.970	0.000	2859.353	0.000	0.000	182.609	40.842	223.45	ADA	TIDAK ADA
Perusahaan Jasa – Jasa	0.075	0.075	0.061	687.954	0.000	6279.840	0.000	0.000	421.552	98.318	519.869	ADA	TIDAK ADA

Lanjutan.

Perhitungan SSEM Kecamatan Mayang Tahun 2010-2011

Lapangan Usaha	rij	Rin	rn	E'ij	C'ij	Eij-E'ij	rij-rin	Aij	Nij	Mij	Dij	Spesialisasi	Kompetitif
Pertanian	0.037	0.036	0.070	24565.033	9.112	36855.376	0.000	13.671	4301.738	-2072.195	2252.326	ADA	ADA
Pertambangan dan Penggalian	0.043	0.043	0.070	156.966	0.000	4415.307	0.000	0.000	320.231	-123.972	196.259	ADA	TIDAK ADA
Industri Pengolahan	0.084	0.084	0.070	901.836	0.000	7720.972	0.000	0.000	603.921	119.173	723.094	ADA	TIDAK ADA
Listrik, Gas, dan Air Bersih	0.077	0.071	0.070	11.044	0.060	1286.651	0.005	6.940	90.887	1.438	99.325	ADA	ADA
Bangunan	0.085	0.085	0.070	82.612	0.000	3818.492	0.000	0.000	273.224	57.062	330.286	ADA	TIDAK ADA
Perdagangan, Hotel & Restoran	0.107	0.107	0.070	5959.914	0.000	19550.434	0.000	0.000	1786.684	933.671	2720.354	ADA	TIDAK ADA
Pengangkutan dan Komunikasi	0.099	0.099	0.070	155.210	0.000	3337.990	0.000	0.000	244.655	102.232	346.888	ADA	ADA
Keuangan, Persewaan & JS.	0.088	0.088	0.070	172.917	0.000	3068.856	0.000	0.000	227.046	56.960	284.007	ADA	ADA
Perusahaan Jasa – Jasa	0.089	0.089	0.070	749.119	0.000	6738.544	0.000	0.000	524.418	140.053	664.471	ADA	TIDAK ADA

Lanjutan.

Perhitungan SSEM Kecamatan Mayang Tahun 2011-2012

Lapangan Usaha	rij	Rin	rn	E'ij	C'ij	Eij-E'ij	rij-rin	Aij	Nij	Mij	Dij	Spesialisasi	Kompetitif
Pertanian	0.043	0.045	0.072	24662.920	-54.847	39009.815	0.002	-86.752	4592.535	-1720.500	2730.437	ADA	TIDAK ADA
Pertambangan dan Penggalian	0.042	0.042	0.072	159.556	0.000	4608.976	0.000	0.000	343.941	-143.090	200.851	ADA	TIDAK ADA
Industri Pengolahan	0.065	0.065	0.072	990.087	0.000	8355.815	0.000	-0.001	674.094	-70.282	603.811	ADA	TIDAK ADA
Listrik, Gas, dan Air Bersih	0.055	0.060	0.072	11.901	-0.063	1385.119	0.005	-7.358	100.763	-16.717	76.625	ADA	TIDAK ADA
Bangunan	0.086	0.086	0.072	90.831	0.000	4140.559	0.000	0.000	305.198	60.343	365.542	ADA	ADA
Perdagangan, Hotel & Restoran	0.117	0.117	0.072	6821.055	0.000	21409.647	0.000	0.000	2036.201	1260.014	3296.215	ADA	ADA
Pengangkutan dan Komunikasi	0.082	0.082	0.072	175.290	0.000	3664.798	0.000	0.000	276.975	37.808	314.782	ADA	TIDAK ADA
Keuangan, Persewaan & JS.	0.094	0.094	0.072	191.154	0.000	3334.626	0.000	0.000	254.305	75.575	329.879	ADA	TIDAK ADA
Perusahaan Jasa – Jasa	0.069	0.069	0.072	829.854	0.000	7322.280	0.000	0.000	587.991	-26.654	561.336	ADA	TIDAK ADA

Lanjutan.

Perhitungan SSEM Kecamatan Mayang Tahun 2012-2013

Lapangan Usaha	rij	Rin	rn	E'ij	C'ij	Eij-E'ij	rij-rin	Aij	Nij	Mij	Dij	Spesialisasi	Kompetitif
Pertanian	0.040	0.041	0.069	25072.286	-16.180	41330.886	-0.001	-26.672	4584.846	-1895.402	2646.592	ADA	TIDAK ADA
Pertambangan dan Penggalian	0.066	0.066	0.069	161.622	0.000	4807.761	0.000	0.000	343.114	-16.199	326.915	ADA	TIDAK ADA
Industri Pengolahan	0.073	0.073	0.069	1046.660	0.000	8903.053	0.000	0.001	686.984	35.445	722.429	ADA	ADA
Listrik, Gas, dan Air Bersih	0.063	0.063	0.069	12.414	0.000	1461.231	0.000	0.000	101.749	-8.955	92.794	ADA	ADA
Bangunan	0.118	0.118	0.069	99.991	0.000	4496.941	0.000	0.000	317.398	224.743	542.141	ADA	TIDAK ADA
Perdagangan, Hotel & Restoran	0.110	0.110	0.069	7934.598	0.000	23592.319	0.000	0.000	2176.795	1284.270	3461.064	ADA	TIDAK ADA
Pengangkutan dan Komunikasi	0.080	0.080	0.069	191.400	0.000	3963.470	0.000	0.000	286.875	45.896	332.772	ADA	ADA
Keuangan, Persewaan & JS.	0.064	0.064	0.069	213.218	0.000	3642.441	0.000	0.000	266.216	-21.180	245.036	ADA	TIDAK ADA
Perusahaan Jasa – Jasa	0.060	0.060	0.069	884.290	0.000	7829.180	0.000	0.001	601.627	-82.493	519.135	ADA	ADA

Lanjutan.

Perhitungan Rata-rata SSEM Kecamatan Mayang Tahun 2009-2013

LAPANGAN USAHA	EFEK ALOKASI	SPEKIALISASI	KEUNGGULAN
1. PERTANIAN	-14.1268075951	16907.2807901728	-0.0003646054
2. PERTAMBANGAN DAN PENGGALIAN	-0.0000197750	1994.9461426982	-0.0000000035
3. INDUSTRI PENGOLAHAN	0.0000439694	3579.4263018436	0.0000000059
4. LISTRIK, GAS, DAN AIR BERSIH	-0.0463961305	593.5624772041	0.0000091067
5. BANGUNAN	0.0000322444	1780.8924152485	0.0000000089
6. PERDAGANGAN, HOTEL & RESTORAN	-0.0000334116	9203.9025868046	-0.0000000016
7. PENGANGKUTAN DAN KOMUNIKASI	0.0000219498	1562.4941383765	0.0000000047
8. KEUANGAN, PERSEWAAN & JS. PERSH.	-0.0000134414	1433.9194715843	-0.0000000026
9. JASA - JASA	0.0000132789	3129.9827319370	-0.0000000005
TOTAL	-14.1731589111	40186.4070558697	-0.0003554874

H.28 Perhitungan SSEM Kecamatan Arjasa Tahun 2009-2013

Perhitungan SSEM Kecamatan Arjasa Tahun 2009-2010

Lapangan Usaha	rij	Rin	rn	E'ij	C'ij	Eij-E'ij	rij-rin	Aij	Nij	Mij	Dij	Spesialisasi	Kompetitif
Pertanian	0.042	0.043	0.061	21003.973	-8.080	30634.637	0.000	-11.785	3124.136	-915.567	2188.704	ADA	TIDAK ADA
Pertambangan dan Penggalian	0.071	0.071	0.061	104.598	0.000	2973.630	0.000	0.000	186.233	33.620	219.853	ADA	ADA
Industri Pengolahan	0.068	0.068	0.061	928.682	0.000	8014.038	0.000	0.000	541.035	67.529	608.563	ADA	TIDAK ADA
Listrik, Gas, dan Air Bersih	0.064	0.064	0.061	6.984	0.000	816.511	0.000	0.000	49.821	3.051	52.873	ADA	ADA
Bangunan	0.069	0.069	0.061	33.362	0.000	1554.961	0.000	0.000	96.094	13.791	109.884	ADA	TIDAK ADA
Perdagangan, Hotel & Restoran	0.073	0.073	0.061	2483.021	0.000	8272.339	0.000	0.000	650.699	136.545	787.245	ADA	ADA
Pengangkutan dan Komunikasi	0.079	0.079	0.061	388.734	0.000	8512.445	0.000	0.000	538.521	164.258	702.779	ADA	ADA
Keuangan, Persewaan & JS.	0.074	0.074	0.061	183.102	0.000	3293.416	0.000	-0.001	210.329	47.041	257.37	ADA	TIDAK ADA
Perusahaan Jasa – Jasa	0.075	0.075	0.061	722.250	0.000	6592.903	0.000	0.001	442.567	103.219	545.787	ADA	ADA

Lanjutan.

Perhitungan SSEM Kecamatan Arjasa Tahun 2010-2011

Lapangan Usaha	rij	Rin	rn	E'ij	C'ij	Eij-E'ij	rij-rin	Aij	Nij	Mij	Dij	Spesialisasi	Kompetitif
Pertanian	0.037	0.036	0.070	21528.182	17.895	32299.132	0.001	26.848	3769.936	-1816.020	1998.659	ADA	ADA
Pertambangan dan Penggalian	0.043	0.043	0.070	113.223	0.000	3184.858	0.000	0.000	230.990	-89.424	141.566	ADA	TIDAK ADA
Industri Pengolahan	0.084	0.084	0.070	998.942	0.000	8552.341	0.000	0.000	668.949	132.006	800.955	ADA	ADA
Listrik, Gas, dan Air Bersih	0.071	0.071	0.070	7.458	0.000	868.910	0.000	0.000	61.379	0.971	62.35	ADA	ADA
Bangunan	0.085	0.085	0.070	35.962	0.000	1662.245	0.000	0.000	118.938	24.840	143.778	ADA	TIDAK ADA
Perdagangan, Hotel & Restoran	0.107	0.107	0.070	2696.668	0.000	8845.937	0.000	0.000	808.416	422.456	1230.872	ADA	ADA
Pengangkutan dan Komunikasi	0.099	0.099	0.070	426.724	0.000	9177.234	0.000	0.000	672.638	281.070	953.708	ADA	TIDAK ADA
Keuangan, Persewaan & JS.	0.088	0.088	0.070	199.167	0.000	3534.721	0.000	0.000	261.513	65.607	327.12	ADA	ADA
Perusahaan Jasa – Jasa	0.089	0.089	0.070	786.464	0.000	7074.476	0.000	-0.001	550.561	147.035	697.596	ADA	TIDAK ADA

Lanjutan.

Perhitungan SSEM Kecamatan Arjasa Tahun 2011-2012

Lapangan Usaha	rij	Rin	rn	E'ij	C'ij	Eij-E'ij	rij-rin	Aij	Nij	Mij	Dij	Spesialisasi	Kompetitif
Pertanian	0.043	0.045	0.072	21623.565	-52.073	34202.408	-0.002	-82.365	4026.571	-1508.473	2383.659	ADA	TIDAK ADA
Pertambangan dan Penggalian	0.042	0.042	0.072	115.091	0.000	3324.556	0.000	0.001	248.092	-103.214	144.879	ADA	ADA
Industri Pengolahan	0.065	0.065	0.072	1096.696	0.000	9255.542	0.000	0.000	746.678	-77.850	668.828	ADA	TIDAK ADA
Listrik, Gas, dan Air Bersih	0.060	0.060	0.072	7.997	0.000	930.721	0.000	0.000	67.707	-11.233	56.474	ADA	TIDAK ADA
Bangunan	0.086	0.086	0.072	39.540	0.000	1802.445	0.000	0.000	132.857	26.268	159.126	ADA	ADA
Perdagangan, Hotel & Restoran	0.117	0.117	0.072	3086.306	0.000	9687.171	0.000	0.000	921.315	570.115	1491.43	ADA	TIDAK ADA
Pengangkutan dan Komunikasi	0.082	0.082	0.072	481.929	0.000	10075.737	0.000	0.000	761.495	103.945	865.44	ADA	TIDAK ADA
Keuangan, Persewaan & JS.	0.094	0.094	0.072	220.172	0.000	3840.836	0.000	0.000	292.909	87.047	379.957	ADA	ADA
Perusahaan Jasa – Jasa	0.069	0.069	0.072	871.224	0.000	7687.312	0.000	0.000	617.303	-27.983	589.32	ADA	ADA

Lanjutan.

Perhitungan SSEM Kecamatan Arjasa Tahun 2012-2013

Lapangan Usaha	rij	Rin	rn	E'ij	C'ij	Eij-E'ij	rij-rin	Aij	Nij	Mij	Dij	Spesialisasi	Kompetitif
Pertanian	0.041	0.041	0.069	21978.597	14.701	36231.035	0.001	24.235	4019.118	-1661.527	2396.527	ADA	ADA
Pertambangan dan Penggalian	0.066	0.066	0.069	116.582	0.000	3467.944	0.000	0.000	247.496	-11.685	235.811	ADA	TIDAK ADA
Industri Pengolahan	0.073	0.073	0.069	1159.361	0.000	9861.705	0.000	0.000	760.956	39.261	800.217	ADA	TIDAK ADA
Listrik, Gas, dan Air Bersih	0.063	0.063	0.069	8.384	0.000	986.808	0.000	0.000	68.714	-6.047	62.666	ADA	TIDAK ADA
Bangunan	0.118	0.118	0.069	43.527	0.000	1957.584	0.000	0.000	138.168	97.834	236.002	ADA	ADA
Perdagangan, Hotel & Restoran	0.110	0.110	0.069	3590.148	0.000	10674.759	0.000	0.000	984.929	581.090	1566.019	ADA	TIDAK ADA
Pengangkutan dan Komunikasi	0.080	0.080	0.069	526.223	0.000	10896.883	0.000	0.000	788.715	126.184	914.899	ADA	ADA
Keuangan, Persewaan & JS.	0.064	0.064	0.069	245.586	0.000	4195.379	0.000	0.000	306.629	-24.395	282.234	ADA	ADA
Perusahaan Jasa – Jasa	0.060	0.060	0.069	928.374	0.000	8219.482	0.000	0.000	631.619	-86.605	545.014	ADA	TIDAK ADA

Lanjutan.

Perhitungan Rata-rata SSEM Kecamatan Arjasa Tahun 2009-2013

LAPANGAN USAHA	EFEK		
	ALOKASI	SPEKIALISASI	KEUNGGULAN
1. PERTANIAN	-4.7852496650	14818.5791373544	-0.0001436369
2. PERTAMBANGAN DAN PENGGALIAN	0.0000521050	1438.9986105255	0.0000000159
3. INDUSTRI PENGOLAHAN	-0.0000324423	3964.8472190746	-0.0000000038
4. LISTRIK, GAS, DAN AIR BERSIH	0.0000287101	400.3278183735	0.0000000376
5. BANGUNAN	0.0000073526	775.2482272626	0.0000000004
6. PERDAGANGAN, HOTEL & RESTORAN	-0.0000273879	4164.4673290266	-0.0000000022
7. PENGANGKUTAN DAN KOMUNIKASI	-0.0000080380	4295.8109745436	-0.0000000010
8. KEUANGAN, PERSEWAAN & JS. PERSH.	0.0000124624	1651.5946477824	-0.0000000008
9. JASA - JASA	0.0000315720	3286.0192771489	0.0000000054
TOTAL	-4.7851853312	34795.8932410920	-0.0001435856

H.29 Perhitungan SSEM Kecamatan Pakusari Tahun 2009-2013

Perhitungan SSEM Kecamatan Pakusari Tahun 2009-2010

Lapangan Usaha	rij	Rin	rn	E'ij	C'ij	Eij-E'ij	rij-rin	Aij	Nij	Mij	Dij	Spesialisasi	Kompetitif
Pertanian	0.042	0.043	0.061	20361.180	-16.159	29697.112	-0.001	-23.569	3028.527	-887.548	2101.251	ADA	TIDAK ADA
Pertambangan dan Penggalian	0.071	0.071	0.061	108.028	0.000	3071.138	0.000	0.000	192.340	34.723	227.062	ADA	TIDAK ADA
Industri Pengolahan	0.068	0.068	0.061	510.627	0.000	4406.448	0.000	0.000	297.483	37.130	334.613	ADA	TIDAK ADA
Listrik, Gas, dan Air Bersih	0.064	0.064	0.061	7.985	0.000	933.597	0.000	-0.001	56.966	3.489	60.454	ADA	TIDAK ADA
Bangunan	0.069	0.069	0.061	93.525	0.000	4359.068	0.000	0.000	269.382	38.660	308.041	ADA	TIDAK ADA
Perdagangan, Hotel & Restoran	0.073	0.073	0.061	2591.301	0.000	8633.081	0.000	0.000	679.075	142.500	821.575	ADA	TIDAK ADA
Pengangkutan dan Komunikasi	0.079	0.079	0.061	51.370	0.000	1124.901	0.000	0.000	71.164	21.706	92.871	ADA	ADA
Keuangan, Persewaan & JS.	0.074	0.074	0.061	204.051	0.000	3670.213	0.000	0.001	234.393	52.423	286.817	ADA	ADA
Perusahaan Jasa – Jasa	0.075	0.075	0.061	476.444	0.000	4349.117	0.000	-0.001	291.946	68.090	360.036	ADA	TIDAK ADA

Lanjutan.

Perhitungan SSEM Kecamatan Pakusari Tahun 2010-2011

Lapangan Usaha	Rij	Rin	rn	E'ij	C'ij	Eij-E'ij	rij-rin	Aij	Nij	Mij	Dij	Spesialisasi	Kompetitif
Pertanian	0.037	0.036	0.070	20861.159	5.976	31298.384	0.000	8.967	3653.129	-1759.753	1908.319	ADA	ADA
Pertambangan dan Penggalian	0.043	0.043	0.070	116.936	0.000	3289.292	0.000	0.000	238.564	-92.356	146.208	ADA	TIDAK ADA
Industri Pengolahan	0.084	0.084	0.070	549.260	0.000	4702.428	0.000	0.000	367.816	72.582	440.398	ADA	ADA
Listrik, Gas, dan Air Bersih	0.071	0.071	0.070	8.528	0.000	993.508	0.000	0.001	70.180	1.110	71.291	ADA	ADA
Bangunan	0.085	0.085	0.070	100.814	0.000	4659.820	0.000	0.000	333.423	69.635	403.058	ADA	TIDAK ADA
Perdagangan, Hotel & Restoran	0.107	0.107	0.070	2814.265	0.000	9231.692	0.000	0.000	843.670	440.878	1284.548	ADA	TIDAK ADA
Pengangkutan dan Komunikasi	0.099	0.099	0.070	56.391	0.000	1212.751	0.000	0.000	88.888	37.143	126.03	ADA	TIDAK ADA
Keuangan, Persewaan & JS.	0.088	0.088	0.070	221.953	0.000	3939.128	0.000	0.001	291.432	73.113	364.545	ADA	TIDAK ADA
Perusahaan Jasa – Jasa	0.089	0.089	0.070	518.804	0.000	4666.793	0.000	0.000	363.187	96.994	460.181	ADA	ADA

Lanjutan.

Perhitungan SSEM Kecamatan Pakusari Tahun 2011-2012

Lapangan Usaha	rij	Rin	rn	E'ij	C'ij	Eij-E'ij	rij-rin	Aij	Nij	Mij	Dij	Spesialisasi	Kompetitif
Pertanian	0.044	0.045	0.072	20942.580	-23.580	33125.282	-0.001	-37.296	3899.763	-1460.967	2377.92	ADA	TIDAK ADA
Pertambangan dan Penggalian	0.042	0.042	0.072	118.865	0.000	3433.571	0.000	0.000	256.227	-106.598	149.629	ADA	TIDAK ADA
Industri Pengolahan	0.065	0.065	0.072	603.009	0.000	5089.077	0.000	0.000	410.554	-42.805	367.749	ADA	TIDAK ADA
Listrik, Gas, dan Air Bersih	0.060	0.060	0.072	9.144	0.000	1064.183	0.000	0.000	77.416	-12.844	64.572	ADA	TIDAK ADA
Bangunan	0.086	0.086	0.072	110.844	0.000	5052.848	0.000	0.000	372.443	73.639	446.082	ADA	ADA
Perdagangan, Hotel & Restoran	0.117	0.117	0.072	3220.894	0.000	10109.611	0.000	0.000	961.492	594.977	1556.469	ADA	ADA
Pengangkutan dan Komunikasi	0.082	0.082	0.072	63.686	0.000	1331.486	0.000	0.000	100.630	13.736	114.366	ADA	ADA
Keuangan, Persewaan & JS.	0.094	0.094	0.072	245.362	0.000	4280.264	0.000	0.000	326.421	97.007	423.427	ADA	TIDAK ADA
Perusahaan Jasa – Jasa	0.069	0.069	0.072	574.717	0.000	5071.061	0.000	0.000	407.214	-18.460	388.755	ADA	ADA

Lanjutan.

Perhitungan SSEM Kecamatan Pakusari Tahun 2012-2013

Lapangan Usaha	rij	Rin	rn	E'ij	C'ij	Eij-E'ij	rij-rin	Aij	Nij	Mij	Dij	Spesialisasi	Kompetitif
Pertanian	0.039	0.041	0.069	21312.608	-28.777	35133.174	-0.001	-47.438	3897.332	-1611.180	2209.937	ADA	TIDAK ADA
Pertambangan dan Penggalian	0.066	0.066	0.069	120.405	0.000	3581.660	0.000	0.000	255.611	-12.068	243.543	ADA	TIDAK ADA
Industri Pengolahan	0.073	0.073	0.069	637.465	0.000	5422.370	0.000	0.000	418.405	21.587	439.992	ADA	TIDAK ADA
Listrik, Gas, dan Air Bersih	0.063	0.063	0.069	9.586	0.000	1128.313	0.000	0.000	78.567	-6.915	71.652	ADA	TIDAK ADA
Bangunan	0.118	0.118	0.069	122.022	0.000	5487.752	0.000	0.000	387.330	274.261	661.591	ADA	TIDAK ADA
Perdagangan, Hotel & Restoran	0.110	0.110	0.069	3746.708	0.000	11140.266	0.000	0.000	1027.880	606.431	1634.311	ADA	ADA
Pengangkutan dan Komunikasi	0.080	0.080	0.069	69.539	0.000	1439.999	0.000	0.000	104.227	16.675	120.902	ADA	ADA
Keuangan, Persewaan & JS.	0.064	0.064	0.069	273.683	0.000	4675.370	0.000	0.000	341.710	-27.186	314.524	ADA	ADA
Perusahaan Jasa – Jasa	0.060	0.060	0.069	612.417	0.000	5422.116	0.000	0.000	416.658	-57.130	359.527	ADA	TIDAK ADA

Lanjutan.

Perhitungan Rata-rata SSEM Kecamatan Pakusari Tahun 2009-2013

LAPANGAN USAHA	EFEK ALOKASI	SPESIALISASI	KEUNGGULAN
1. PERTANIAN	-11.0373947441	14361.5502379876	-0.0003314781
2. PERTAMBANGAN DAN PENGGALIAN	-0.0000933080	1486.1845770550	-0.0000000272
3. INDUSTRI PENGOLAHAN	-0.0000427796	2180.0359627358	-0.0000000083
4. LISTRIK, GAS, DAN AIR BERSIH	-0.0000636577	457.7335001942	-0.0000000632
5. BANGUNAN	-0.0000162343	2173.2764547505	-0.0000000049
6. PERDAGANGAN, HOTEL & RESTORAN	0.0000332813	4346.0722214877	0.0000000028
7. PENGANGKUTAN DAN KOMUNIKASI	0.0000062059	567.6818840802	0.0000000050
8. KEUANGAN, PERSEWAAN & JS. PERSH.	-0.0000002589	1840.5527209793	0.0000000009
9. JASA - JASA	-0.0000688535	2167.6763568072	-0.0000000155
TOTAL	-11.0376403490	29580.7639160775	-0.0003315885

H.30 Perhitungan SSEM Kecamatan Sukorambi Tahun 2009-2013

Perhitungan SSEM Kecamatan Sukorambi Tahun 2009-2010

Lapangan Usaha	rij	Rin	rn	E'ij	C'ij	Eij-E'ij	rij-rin	Aij	Nij	Mij	Dij	Spesialisasi	Kompetitif
Pertanian	0.042	0.043	0.061	19285.078	-15.929	28127.601	-0.001	-23.233	2868.467	-840.640	1988.665	ADA	TIDAK ADA
Pertambangan dan Penggalian	0.071	0.071	0.061	91.665	0.000	2605.951	0.000	-0.001	163.206	29.463	192.668	ADA	TIDAK ADA
Industri Pengolahan	0.068	0.068	0.061	806.974	0.000	6963.767	0.000	0.000	470.130	58.679	528.809	ADA	ADA
Listrik, Gas, dan Air Bersih	0.064	0.064	0.061	6.723	0.000	786.021	0.000	0.000	47.961	2.937	50.898	ADA	TIDAK ADA
Bangunan	0.069	0.069	0.061	53.768	0.000	2506.050	0.000	-0.001	154.869	22.226	177.094	ADA	TIDAK ADA
Perdagangan, Hotel & Restoran	0.073	0.073	0.061	2093.584	0.000	6974.907	0.000	0.000	548.644	115.130	663.774	ADA	ADA
Pengangkutan dan Komunikasi	0.079	0.079	0.061	55.656	0.000	1218.740	0.000	0.000	77.101	23.517	100.618	ADA	ADA
Keuangan, Persewaan & JS.	0.074	0.074	0.061	193.188	0.000	3474.832	0.000	0.000	221.915	49.633	271.548	ADA	ADA
Perusahaan Jasa – Jasa	0.075	0.075	0.061	660.212	0.000	6026.601	0.000	0.000	404.552	94.353	498.905	ADA	TIDAK ADA

Lanjutan.

Perhitungan SSEM Kecamatan Sukorambi Tahun 2010-2011

Lapangan Usaha	rij	Rin	rn	E'ij	C'ij	Eij-E'ij	rij-rin	Aij	Nij	Mij	Dij	Spesialisasi	Kompetitif
Pertanian	0.037	0.036	0.070	19758.020	20.236	29643.324	0.001	30.361	3459.951	-1666.697	1843.851	ADA	ADA
Pertambangan dan Penggalian	0.043	0.043	0.070	99.224	0.000	2791.060	0.000	0.000	202.429	-78.367	124.062	ADA	ADA
Industri Pengolahan	0.084	0.084	0.070	868.027	0.000	7431.523	0.000	0.000	581.281	114.706	695.986	ADA	TIDAK ADA
Listrik, Gas, dan Air Bersih	0.071	0.071	0.070	7.180	0.000	836.462	0.000	0.000	59.087	0.935	60.021	ADA	TIDAK ADA
Bangunan	0.085	0.085	0.070	57.958	0.000	2678.954	0.000	0.000	191.687	40.033	231.72	ADA	TIDAK ADA
Perdagangan, Hotel & Restoran	0.107	0.107	0.070	2273.723	0.000	7458.542	0.000	0.000	681.624	356.198	1037.822	ADA	TIDAK ADA
Pengangkutan dan Komunikasi	0.099	0.099	0.070	61.095	0.000	1313.919	0.000	0.000	96.303	40.241	136.544	ADA	ADA
Keuangan, Persewaan & JS.	0.088	0.088	0.070	210.138	0.000	3729.430	0.000	0.000	275.918	69.221	345.139	ADA	TIDAK ADA
Perusahaan Jasa – Jasa	0.089	0.089	0.070	718.910	0.000	6466.808	0.000	0.000	503.270	134.406	637.676	ADA	ADA

Lanjutan.

Perhitungan SSEM Kecamatan Sukorambi Tahun 2011-2012

Lapangan Usaha	rij	Rin	rn	E'ij	C'ij	Eij-E'ij	rij-rin	Aij	Nij	Mij	Dij	Spesialisasi	Kompetitif
Pertanian	0.042	0.045	0.072	19849.252	-60.913	31395.943	-0.003	-96.348	3696.172	-1384.696	2154.215	ADA	TIDAK ADA
Pertambangan dan Penggalian	0.042	0.042	0.072	100.860	0.000	2913.486	0.000	0.000	217.416	-90.452	126.965	ADA	ADA
Industri Pengolahan	0.065	0.065	0.072	952.970	0.000	8042.566	0.000	0.000	648.823	-67.647	581.176	ADA	ADA
Listrik, Gas, dan Air Bersih	0.060	0.060	0.072	7.698	0.000	895.965	0.000	0.001	65.179	-10.813	54.366	ADA	ADA
Bangunan	0.086	0.086	0.072	63.725	0.000	2904.907	0.000	0.001	214.119	42.335	256.455	ADA	ADA
Perdagangan, Hotel & Restoran	0.117	0.117	0.072	2602.250	0.000	8167.837	0.000	0.000	776.816	480.699	1257.514	ADA	TIDAK ADA
Pengangkutan dan Komunikasi	0.082	0.082	0.072	68.999	0.000	1442.559	0.000	0.000	109.024	14.882	123.906	ADA	TIDAK ADA
Keuangan, Persewaan & JS.	0.094	0.094	0.072	232.300	0.000	4052.407	0.000	0.001	309.044	91.842	400.887	ADA	ADA
Perusahaan Jasa – Jasa	0.069	0.069	0.072	796.389	0.000	7027.005	0.000	0.000	564.279	-25.580	538.7	ADA	ADA

Lanjutan.

Perhitungan SSEM Kecamatan Sukorambi Tahun 2012-2013

Lapangan Usaha	rij	Rin	rn	E'ij	C'ij	Eij-E'ij	rij-rin	Aij	Nij	Mij	Dij	Spesialisasi	Kompetitif
Pertanian	0.040	0.041	0.069	20162.369	-11.095	33237.041	-0.001	-18.290	3686.994	-1524.225	2133.383	ADA	TIDAK ADA
Pertambangan dan Penggalian	0.066	0.066	0.069	102.167	0.000	3039.144	0.000	0.000	216.894	-10.240	206.654	ADA	ADA
Industri Pengolahan Listrik, Gas, dan Air Bersih	0.073	0.073	0.069	1007.423	0.000	8569.289	0.000	0.000	661.230	34.116	695.346	ADA	ADA
Bangunan	0.063	0.063	0.069	8.070	0.000	949.959	0.000	0.000	66.148	-5.822	60.326	ADA	TIDAK ADA
Perdagangan, Hotel & Restoran	0.118	0.118	0.069	70.151	0.000	3154.936	0.000	0.000	222.678	157.674	380.352	ADA	ADA
Pengangkutan dan Komunikasi	0.110	0.110	0.069	3027.070	0.000	9000.531	0.000	0.001	830.453	489.952	1320.406	ADA	ADA
Keuangan, Persewaan & JS.	0.080	0.080	0.069	75.340	0.000	1560.124	0.000	0.000	112.922	18.066	130.988	ADA	ADA
Perusahaan Jasa – Jasa	0.064	0.064	0.069	259.114	0.000	4426.480	0.000	0.000	323.520	-25.739	297.78	ADA	TIDAK ADA
	0.060	0.060	0.069	848.631	0.000	7513.463	0.000	0.000	577.366	-79.166	498.2	ADA	ADA

Lanjutan.

Perhitungan Rata-rata Kecamatan Sukorambi Tahun 2009-2013

LAPANGAN USAHA	EFEK ALOKASI	SPESIALISASI	KEUNGGULAN
1. PERTANIAN	-11.9455991896	13600.4343255284	-0.0003800978
2. PERTAMBANGAN DAN PENGGALIAN	-0.0000298681	1261.0712215471	-0.0000000143
3. INDUSTRI PENGOLAHAN	0.0000751627	3445.2383356740	0.0000000090
4. LISTRIK, GAS, DAN AIR BERSIH	0.0000002628	385.3784851877	-0.0000000102
5. BANGUNAN	-0.0000146906	1249.4274198475	-0.0000000088
6. PERDAGANGAN, HOTEL & RESTORAN	0.0000557108	3511.3129469954	0.0000000067
7. PENGANGKUTAN DAN KOMUNIKASI	0.0000150329	615.0380914000	0.0000000084
8. KEUANGAN, PERSEWAAN & JS. PERSH.	0.0000220621	1742.5720664166	0.0000000064
9. JASA - JASA	0.0000100435	3003.7641580331	0.0000000001
TOTAL	-11.9454654735	28814.2370506297	-0.0003801005

H.31 Perhitungan SSEM Kecamatan Jelbuk Tahun 2009-2013

Perhitungan SSEM Kecamatan Jelbuk Tahun 2009-2010

Lapangan Usaha	rij	Rin	rn	E'ij	C'ij	Eij-E'ij	rij-rin	Aij	Nij	Mij	Dij	Spesialisasi	Kompetitif
Pertanian	0.042	0.043	0.061	15869.348	-17.290	23145.703	-0.001	-25.218	2360.411	-691.748	1626.154	ADA	TIDAK ADA
Pertambangan dan Penggalian	0.071	0.071	0.061	65.859	0.000	1872.300	0.000	0.000	117.259	21.168	138.427	ADA	TIDAK ADA
Industri Pengolahan	0.068	0.068	0.061	1497.593	0.000	12923.441	0.000	-0.001	872.473	108.897	981.369	ADA	TIDAK ADA
Listrik, Gas, dan Air Bersih	0.064	0.064	0.061	5524.228	0.003	645863.772	0.000	0.343	39408.974	2413.680	41823	ADA	ADA
Bangunan	0.999	0.069	0.061	20969.992	22398.328	977381.008	-1.068	1043953.661	60400.236	8668.172	997283.581	ADA	TIDAK ADA
Perdagangan, Hotel & Restoran	0.073	0.073	0.061	525.677	0.000	1751.325	0.000	0.000	137.759	28.908	166.666	ADA	TIDAK ADA
Pengangkutan dan Komunikasi	0.079	0.079	0.061	50.701	0.000	1110.239	0.000	0.000	70.237	21.423	91.66	ADA	TIDAK ADA
Keuangan, Persewaan & JS.	0.074	0.074	0.061	114.432	0.000	2058.254	0.000	-0.001	131.448	29.399	160.846	ADA	TIDAK ADA
Perusahaan Jasa – Jasa	0.075	0.075	0.061	302.136	0.000	2757.987	0.000	0.000	185.137	43.179	228.317	ADA	ADA

Lanjutan.

Perhitungan SSEM Kecamatan Jelbuk Tahun 2010-2011

Lapangan Usaha	rij	Rin	m	E'ij	C'ij	Eij-E'ij	rij-rin	Aij	Nij	Mij	Dij	Spesialisasi	Kompetitif
Pertanian	0.037	0.036	0.070	16254.411	5.342	24386.794	0.000	8.015	2846.412	-1371.149	1488.621	ADA	ADA
Pertambangan dan Penggalian	0.043	0.043	0.070	71.289	0.000	2005.297	0.000	0.000	145.439	-56.304	89.135	ADA	ADA
Industri Pengolahan	0.084	0.084	0.070	1610.895	0.000	13791.508	0.000	0.000	1078.747	212.872	1291.62	ADA	ADA
Listrik, Gas, dan Air Bersih	0.071	0.071	0.070	5899.457	0.002	687311.543	0.000	0.193	48550.833	767.972	49319	ADA	ADA
Bangunan	0.085	0.085	0.070	22.604	0.000	1044.815	0.000	0.000	74.759	15.613	90.373	ADA	ADA
Perdagangan, Hotel & Restoran	0.107	0.107	0.070	570.908	0.000	1872.760	0.000	0.000	171.149	89.437	260.586	ADA	TIDAK ADA
Pengangkutan dan Komunikasi	0.099	0.099	0.070	55.656	0.000	1196.944	0.000	0.000	87.729	36.659	124.388	ADA	ADA
Keuangan, Persewaan & JS.	0.088	0.088	0.070	124.471	0.000	2209.061	0.000	0.000	163.435	41.002	204.437	ADA	ADA
Perusahaan Jasa – Jasa	0.089	0.089	0.070	328.999	0.000	2959.441	0.000	0.001	230.314	61.509	291.824	ADA	ADA

Lanjutan.

Perhitungan SSEM Kecamatan Jelbuk Tahun 2011-2012

Lapangan Usaha	rij	Rin	rn	E'ij	C'ij	Eij-E'ij	rij-rin	Aij	Nij	Mij	Dij	Spesialisasi	Kompetitif
Pertanian	0.042	0.045	0.072	16318.516	-45.648	25811.310	-0.003	-72.203	3038.706	1138.389	1782.465	ADA	TIDAK ADA
Pertambangan dan Penggalian	0.042	0.042	0.072	72.465	0.000	2093.256	0.000	0.001	156.207	-64.987	91.221	ADA	ADA
Industri Pengolahan	0.065	0.065	0.072	1768.533	0.000	14925.490	0.000	0.000	1204.093	-125.540	1078.553	ADA	ADA
Listrik, Gas, dan Air Bersih	0.060	0.060	0.072	6325.721	-0.003	736204.279	0.000	-0.291	53556.603	8885.309	44671	ADA	TIDAK ADA
Bangunan	0.086	0.086	0.072	24.853	0.000	1132.939	0.000	0.000	83.508	16.511	100.019	ADA	TIDAK ADA
Perdagangan, Hotel & Restoran	0.117	0.117	0.072	653.397	0.000	2050.857	0.000	0.000	195.050	120.698	315.749	ADA	ADA
Pengangkutan dan Komunikasi	0.082	0.082	0.072	62.856	0.000	1314.132	0.000	0.000	99.318	13.557	112.875	ADA	TIDAK ADA
Keuangan, Persewaan & JS.	0.094	0.094	0.072	137.599	0.000	2400.370	0.000	0.000	183.057	54.401	237.458	ADA	ADA
Perusahaan Jasa – Jasa	0.069	0.069	0.072	364.456	0.000	3215.808	0.000	0.000	258.234	-11.706	246.528	ADA	TIDAK ADA

Lanjutan.

Perhitungan SSEM Kecamatan Jelbuk Tahun 2012-2013

Lapangan Usaha	rij	Rin	rn	E'ij	C'ij	Eij-E'ij	rij-rin	Aij	Nij	Mij	Dij	Spesialisasi	Kompetitif
Pertanian	0.040	0.041	0.069	16580.255	-15.615	27332.036	-0.001	-25.742	3031.950	-1253.426	1737.167	ADA	TIDAK ADA
Pertambangan dan Penggalian	0.066	0.066	0.069	73.404	0.000	2183.538	0.000	0.000	155.832	-7.357	148.475	ADA	ADA
Industri Pengolahan Listrik, Gas, dan Air Bersih	0.073	0.073	0.069	1869.587	0.000	15902.989	0.000	0.000	1227.118	63.312	1290.43	ADA	TIDAK ADA
Bangunan	0.063	0.063	0.069	6631.430	-0.002	780569.570	0.000	-0.177	54352.758	-4783.580	49569	ADA	TIDAK ADA
Perdagangan, Hotel & Restoran	0.118	0.118	0.069	27.359	0.000	1230.452	0.000	0.001	86.846	61.494	148.341	ADA	ADA
Pengangkutan dan Komunikasi	0.110	0.110	0.069	760.065	0.000	2259.938	0.000	0.000	208.518	123.022	331.54	ADA	ADA
Keuangan, Persewaan & JS.	0.080	0.080	0.069	68.633	0.000	1421.230	0.000	0.000	102.868	16.458	119.326	ADA	TIDAK ADA
Perusahaan Jasa – Jasa	0.064	0.064	0.069	153.481	0.000	2621.946	0.000	0.000	191.631	-15.246	176.385	ADA	ADA
	0.060	0.060	0.069	388.364	0.000	3438.428	0.000	0.000	264.223	-36.229	227.994	ADA	ADA

Lanjutan.

Perhitungan Rata-rata SSEM Kecamatan Jelbuk Tahun 2009-2013

LAPANGAN USAHA	EFEK ALOKASI	SPELIALISASI	KEUNGGULAN
1. PERTANIAN	-12.7942105325	11186.2048365054	-0.0005000037
2. PERTAMBANGAN DAN PENGGALIAN	0.0000806964	906.0434086538	0.0000000383
3. INDUSTRI PENGOLAHAN	-0.0000429518	6393.7142895017	-0.0000000032
4. LISTRIK, GAS, DAN AIR BERSIH	0.0075666347	316661.0182254100	0.0000000211
5. BANGUNAN	-115994.8512430940	108976.5792056500	-0.1186792327
6. PERDAGANGAN, HOTEL & RESTORAN	0.0000171177	881.6533474072	0.0000000034
7. PENGANGKUTAN DAN KOMUNIKASI	-0.0000450366	560.2828778974	-0.0000000358
8. KEUANGAN, PERSEWAAN & JS. PERSH.	-0.0000137074	1032.1811818594	-0.0000000100
9. JASA - JASA	0.0000816323	1374.6293565446	0.0000000282
TOTAL	-116007.6378092410	447972.3067294300	-0.1191791944