

LAPORAN PRAKTEK KERJA NYATA

**BAHASA INGGRIS SEBAGAI PENUNJANG PENGOPERASIAN  
SISTEM INFORMASI BERBASIS KOMPUTER  
DI CV. INDOMEDIA PLUS JEMBER**



Diajukan untuk melengkapi persyaratan memperoleh Gelar  
Ahli Madya pada Program Diploma III Bahasa Inggris  
Fakultas Sastra Universitas Jember

Oleh :

**CECEP MULYADI**

**NIM : 020103101144**

**PROGRAM DIPLOMA III BAHASA INGGRIS  
FAKULTAS SASTRA UNIVERSITAS JEMBER**

**2005**

**HALAMAN MOTTO**

*"Berbudi tinggi, berbadan sehat, berpengetahuan luas dan berpikiran bebas"*

*"Kamu adalah kamu ketika sedang sir atau 'alaniab (ada yang mengawasi ataupun tidak, jujur terhadap diri sendiri-)" (Penulis)*

*"Semakin banyak belajar maka akan semakin bodoh" (Pepatah Imam Ali)*



HALAMAN PERSEMBAHAN

*My Wise Parent U.Zaenuddin dan Ibu U.Fatimah*

*My Beloved Family*

*"N" ku*

*Almamater*

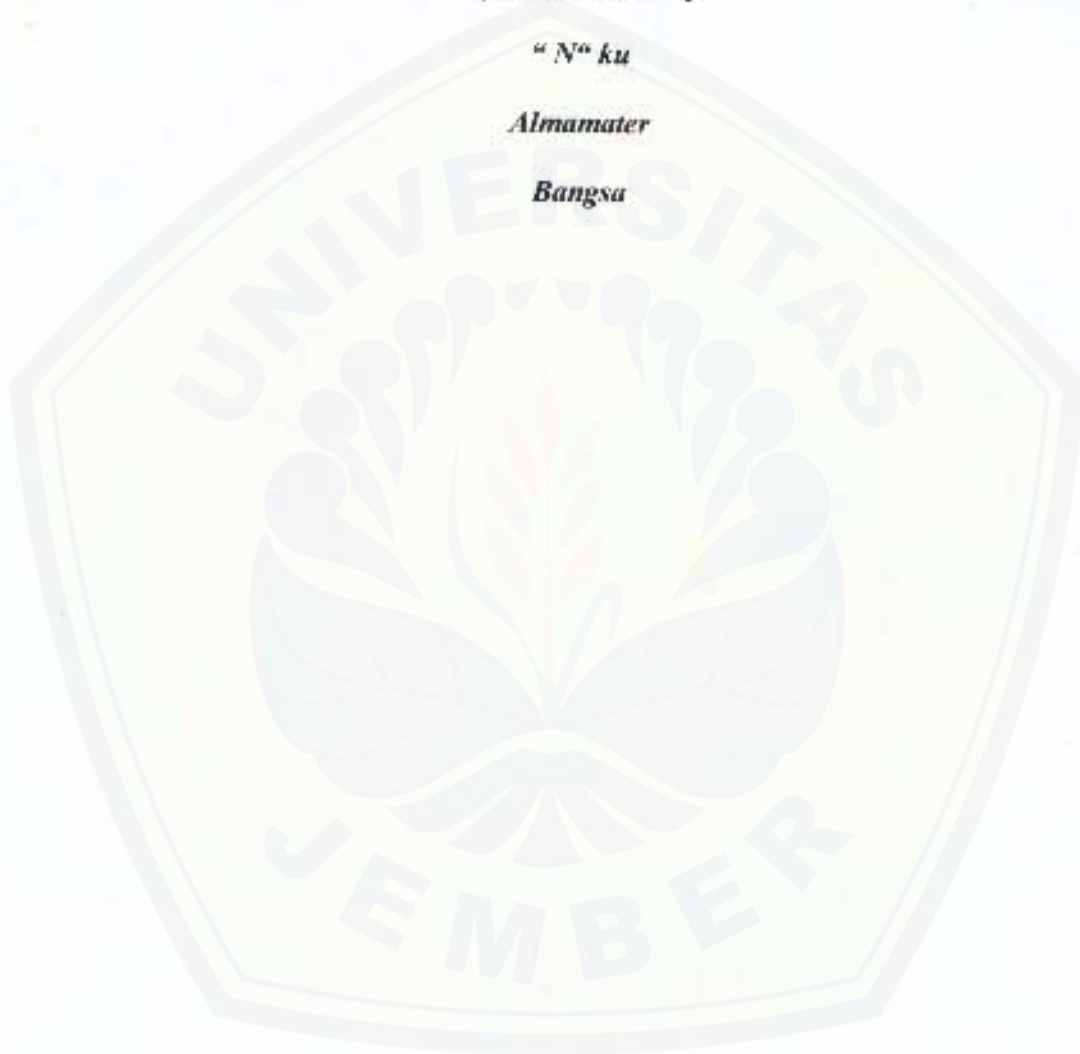

*Bangsa*



HALAMAN PENGESAHAN

Penanggung Jawab

Pimpinan Perusahaan  
CV. Indomedia Plus



**Norman Hadid**

Dosen Pembimbing



**Drs. Sukarno M.Litt.**  
NIP. 131 832 316

Laporan Praktek Kerja Nyata ( PKN ) ini disahkan oleh :

Ketua Program DIII Bahasa Inggris



**Drs. H. Moch. Busjairi**  
NIP. 130 261 681

Dekan Fakultas Sastra Universitas Jember



**Dr. Samudji, MA**  
NIP. 130 531 973



## KATA PENGANTAR

Segala puji dan syukur bagi Allah Yang Maha Esa serta sholawat dan salam bagi utusan Ilahi Muhammad SAW.

Dalam menyelesaikan pembuatan laporan ini penulis memperoleh banyak bimbingan serta bantuan dari berbagai pihak.

Ucapan terima kasih penulis sampaikan kepada :

1. Bapak Dr. Samudji, MA., Dekan Fakultas Sastra Universitas Jember.
2. Bapak Drs. H. Mohammad Busjairi, Ketua Program D III Bahasa Inggris Fakultas Sastra Universitas Jember.
3. Bapak Drs. Sukarno M. Litt selaku Dosen Pembimbing penulis selama pembuatan laporan.
4. Ibu Erna Cahyawati S. S, selaku Dosen Wali penulis selama menempuh studi.
5. Mas Didit dan keluarga atas segala yang diberikan.
6. Om Ayap, mas Depa, de' Depi dan de' mungil Kiki.
7. *Saudara-saudara Kesenian Kampus, Arek-arek Satnarb 5+5, OMA (Orkes Melayu Alternatif) : Tape yang semula rusak dikemudian hari hidup kembali, ameh kami juga bingung!?, dan semua pihak yang telah mendukung dalam penyelesaian laporan ini.*

Semoga laporan ini bermanfaat dan mencapai maksud serta tujuan pelaksanaan Praktek Kerja Nyata yang telah dilaksanakan.

Jember, Juni 2005

Penulis



## DAFTAR ISI

<b>HALAMAN JUDUL</b> .....	i
<b>HALAMAN MOTTO</b> .....	ii
<b>HALAMAN PERSEMBAHAN</b> .....	iii
<b>HALAMAN PENGESAHAN</b> .....	iv
<b>KATA PENGANTAR</b> .....	v
<b>DAFTAR ISI</b> .....	vi
<b>DAFTAR LAMPIRAN</b> .....	viii
<b>ABSTRAKSI</b> .....	ix
<b>BAB I PENDAHULUAN</b>	
1.1 Latar belakang Permasalahan .....	1
1.2 Rumusan Masalah .....	2
1.3 Tujuan dan Kegunaan Praktek Kerja Nyata .....	3
1.3.1. Tujuan Praktek Kerja Nyata .....	3
1.3.2. Kegunaan Praktek Kerja Nyata .....	3
1.4 Tempat dan Waktu Pelaksanaan Praktek Kerja Nyata .....	4
1.5 Prosedur Pelaksanaan Praktek Kerja Nyata .....	4
1.6 Tahap Penulisan Laporan Praktek Kerja Nyata .....	4
<b>BAB II TINJAUAN PUSTAKA</b>	
2.1. Pengertian Sistem Informasi Berbasis Komputer .....	6
2.1.1. Sistem Informasi .....	6
2.1.2. Sistem Komputer .....	9
2.2. Bahasa Inggris dalam Dunia Komputer .....	12
<b>BAB III GAMBARAN UMUM PERUSAHAAN</b>	
3.1. Sejarah Singkat Pendirian Perusahaan .....	15
3.2. Dasar Hukum Pembentukan Perusahaan .....	16
3.3. Susunan Organisasi dan Penjelasan Fungsi Organisasi .....	17
3.3.1. Bagan Organisasi CV. Indomedia Plus .....	17
3.3.2. Penjelasan Singkat Fungsi Organisasi .....	17

**BAB IV KEGIATAN PRAKTEK KERJA NYATA**

4.1 Istilah Bahasa Inggris yang Digunakan dalam Sistem Komputer.....	19
4.2 Teori Dasar Pengoperasian Microsoft Windows .....	21
4.3 Aplikasi Bahasa Inggris dalam Pembuatan Sistem Informasi .....	27

**BAB V KESIMPULAN DAN SARAN**

5.1 Kesimpulan.....	34
5.2 Saran .....	35

<b>DAFTAR PUSTAKA</b> .....	xī
-----------------------------	----

<b>LAMPIRAN</b> .....	xii
-----------------------	-----

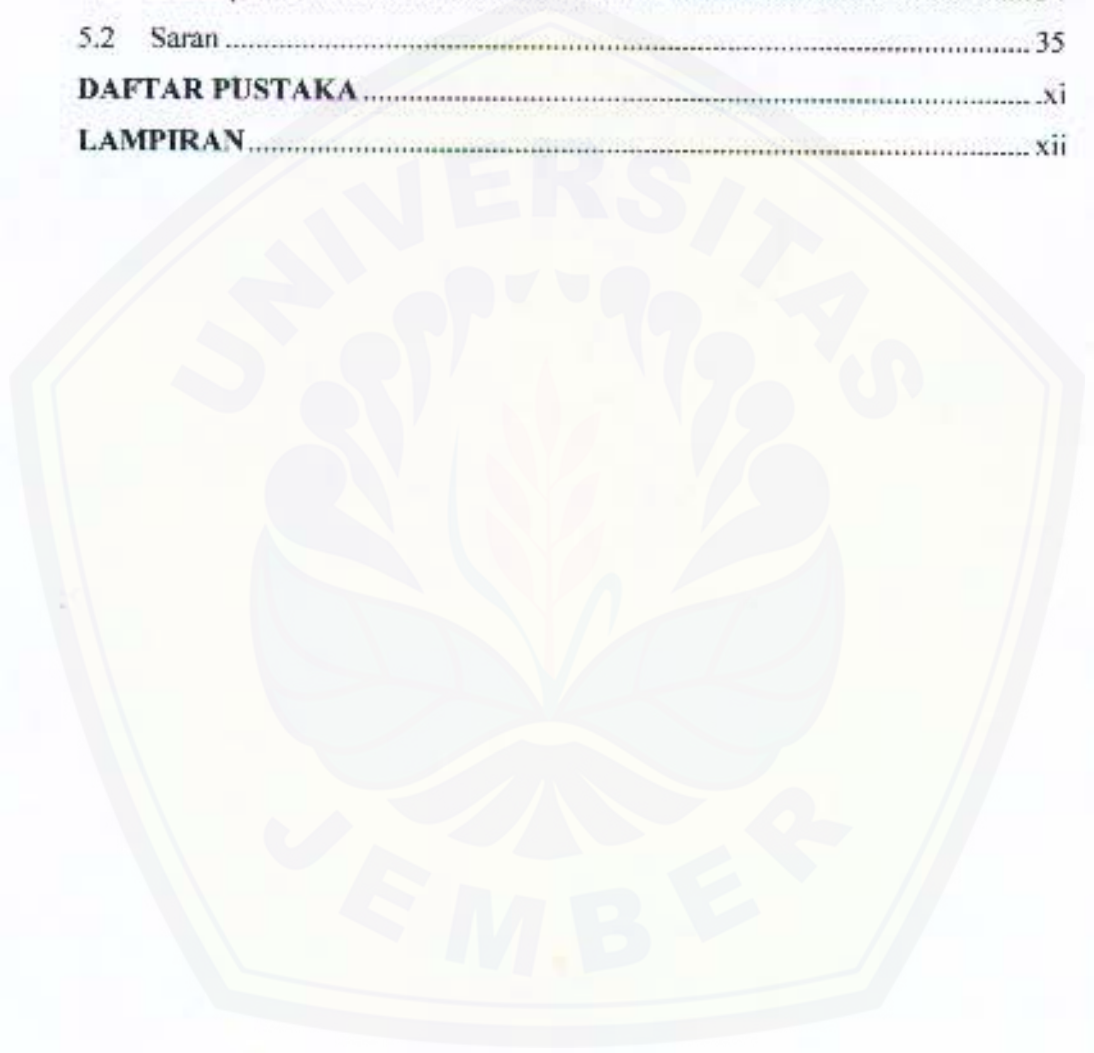



**Daftar Lampiran**

1. Lampiran 1 : Struktur Organisasi CV. Indomedia Plus
2. Lampiran 2 : Contoh Bursa CV Indomedia Plus
3. Lampiran 3 : Contoh Gambar hardware dan periferai





## ABSTRAKSI

Saat ini sistem informasi merupakan isu yang sangat penting dalam pengendalian manajemen. Hal ini disebabkan karena tujuan dari pengendalian manajemen adalah untuk membantu manajemen dalam mengkoordinasi subunit organisasi dan mengarahkan bagian-bagian tersebut untuk mencapai tujuan perusahaan. Dua hal yang menjadi perhatian dari definisi diatas adalah *mengkoordinasi* dan *mengarahkan*. Tentu saja dalam dua proses tersebut diperlukan satu sistem agar proses koordinasi dan pengarahan dapat berjalan secara efektif sehingga tujuan perusahaan dapat tercapai. Mengingat informasi merupakan landasan bagi suatu pengambilan keputusan, maka datangnya tidak boleh terlambat. Jika sebuah informasi terlambat diterima, maka manfaatnya akan lebih rendah dibandingkan dengan jika informasi tersebut datang tepat pada waktunya. Dengan pengolahan data berbasis komputer dalam sistem informasi akuntansi, masalah kecepatan dalam menghasilkan informasi dapat lebih teratasi. Komputer memang sudah teruji tingkat kecepatan prosesnya. Dari komputer generasi pertama yang hanya berkemampuan memproses ribuan operasi per detik sekarang sudah memiliki kemampuan milyaran oprasi atau bahkan triliunan operasi dalam setiap detiknya. Dengan kemampuan mempersingkat waktu pekerjaan tersebut membuat manusia tidak perlu mempersulit diri dan menghabiskan waktunya untuk satu pekerjaan saja serta bisa memanfaatkan waktu untuk juga mengerjakan pekerjaan yang lain.

Selain hal itu, bahasapun memegang peranan yang tidak boleh diabaikan karena dalam pengoperasian dan pembuatan sistem informasi berbasis komputer yang diinginkan menggunakan bahasa, salah satunya adalah bahasa Inggris yang merupakan bahasa utama dalam pembuatan dan pengoperasian sistem komputer. Tanpa pengetahuan bahasa Inggris yang kurang memadai, penguasaan dalam pengoperasian dan pembuatan suatu program aplikasi sistem informasi tidak akan tercapai dengan baik serta dapat menyebabkan kesalahpahaman dalam penyampaian informasi yang diinginkan.

Dari uraian tersebut maka dapat diambil kesimpulan bahwa bahasa Inggris dan komputer berpengaruh besar dalam pengolahan data yang dapat menghasilkan sebuah informasi yang cepat dan akurat

Salah satu perusahaan yang bergerak di bagian informasi teknologi, khususnya komputer, adalah CV. Indomedia Plus memberikan dukungan kepada mahasiswa yang ingin belajar memaksimalkan pengenalan teknologi terkini. Dengan adanya perkembangan yang telah digambarkan diatas dan dengan pengetahuan teoritis yang telah didapatkan dari bangku kuliah DIII bahasa inggris yang khususnya dalam pengetahuan bahasa inggris, maka penulis mengambil langkah untuk memilih perusahaan atau instansi yang bergerak di bidang komputer dan teknologi informasi atau CBIS (*Computer Based Information System*) agar dapat dijadikan bekal untuk masa yang akan datang dan siap mengimbangi terutama dalam kemajuan dan perkembangan teknologi informasi berbasis komputer.



## BAB I PENDAHULUAN

### 1.1 Latar Belakang Permasalahan

Pemahaman dan penggunaan Bahasa Inggris merupakan sesuatu yang sangat dibutuhkan sebagai salah satu bahasa di dunia yang menjadi jembatan dalam penyerapan dan penyampaian informasi, karena selain menjadi salah satu bahasa internasional dalam komunikasi global, bahasa Inggris masih digunakan sebagai bahasa pengantar dalam berbagai literatur dan hasil produksi teknologi, meskipun masih banyak bahasa asing lainnya yang perlu dipelajari dan dikuasai namun presentasinya masih relatif lebih kecil dibandingkan dengan Bahasa Inggris. Hal ini disebabkan oleh pengaruh politik dan imperialisme Inggris yang masih menguasai perkembangan teknologi informasi sehingga Bangsa Inggris dijuluki sebagai Britania Raya di dunia. Bahkan pada jaman dahulu, Kerajaan Inggris dikenal sebagai Kekaisaran Britania (*British Empire*) dan tempat dimana “matahari tidak pernah terbenam” (“*where the sun never sets*”). Hal inilah yang menempatkan bahasa Inggris sebagai bahasa internasional dan dijadikan sebagai salah satu bahasa penunjang dan penghubung komunikasi dan informasi yang terus berkembang.

Sejalan dengan arus globalisasi, selain penguasaan bahasa Inggris, pemahaman terhadap pengoperasian Sistem Informasi juga sangat diperlukan untuk mempermudah dalam pengolahan data menjadi sebuah informasi yang akurat. Sistem Informasi merupakan sistem pembangkit informasi. Dengan integrasi yang dimiliki antar sub-sistemnya, sistem informasi akan mampu menyediakan informasi yang berkualitas, tepat, cepat dan akurat sesuai dengan manajemen yang membutuhkannya.

Sistem Informasi berbasis komputer mengandung arti bahwa komputer memainkan peranan penting dalam sebuah sistem informasi. Secara teori, penerapan sebuah Sistem Informasi memang tidak harus menggunakan komputer dalam

kegiatannya. Tetapi pada prakteknya tidak mungkin sistem informasi yang sangat kompleks itu dapat berjalan dengan baik jika tanpa adanya komputer. Sistem Informasi yang akurat dan efektif, dalam kenyataannya selalu berhubungan dengan istilah *computer-based* atau pengolahan informasi yang berbasis pada komputer.

Dari gambaran diatas terlihat jelas pentingnya penguasaan bahasa, terutama bahasa Inggris, dalam pengoperasian Sistem Informasi Berbasis Komputer, karena bahasa merupakan kunci dasar dalam pengolahan data sehingga terjaga keakuratan informasi yang diperoleh. Untuk itu, penulis, sebagai salah satu mahasiswa program D III Bahasa Inggris Fakultas Sastra Universitas Jember memilih CV. Indomedia Plus sebagai tempat untuk melaksanakan Praktek Kerja Nyata agar dapat memaksimalkan dan mengaplikasikan pengetahuan teoritis yang telah didapatkan di bangku kuliah dengan cara mempelajari pemanfaatan teknologi mutakhir khususnya dalam pengolahan Sistem Informasi dan pengoperasian komputer.

Atas latar belakang tersebut, maka penulis menyusun laporan Praktek Kerja Nyata yang berjudul **"Bahasa Inggris sebagai penunjang pengoperasian Sistem Informasi Berbasis Komputer di CV. Indomedia Plus Jember"**.

## 1.2 Rumusan Masalah

Masalah pokok yang mendasari pemilihan judul laporan ini adalah adanya hal-hal dasar yang dibutuhkan dalam penyusunan dan penyampaian sebuah informasi dengan cepat dan akurat yang hampir meliputi semua bidang kehidupan di era globalisasi ini. Permasalahan tersebut dapat digambarkan menjadi beberapa pertanyaan sebagai berikut : Benarkah penguasaan bahasa Inggris dan keterampilan dalam pengolahan informasi merupakan dua aspek yang dibutuhkan dalam sistem informasi berbasis komputer? Sejauh manakah peranan bahasa Inggris dalam pemahaman informasi dan pengolahannya dengan menggunakan komputer? Benarkah pemakaian komputer meningkatkan nilai dan kualitas



informasi?Sejauh manakah kontribusi komputer dalam pengolahan Sistem Informasi?

### **1.3 Tujuan dan Kegunaan Praktek Kerja Nyata**

Setiap kegiatan tentunya mempunyai tujuan dan kegunaan yang ingin diperoleh, adapun tujuan dan kegunaan Praktek Kerja Nyata yang merupakan salah satu bagian dari proses belajar berdasarkan pengalaman di luar sistem belajar mengajar tatap muka adalah sebagai berikut :

#### **1.3.1 Tujuan Praktek Kerja Nyata**

##### **1.3.1.1 Tujuan Umum**

- a. Memenuhi salah satu syarat kelulusan untuk memperoleh gelar Ahli madya (Amd) pada program Diploma III Bahasa Inggris Fakultas Sastra Universitas Jember.
- b. Mahasiswa diharapkan mampu meningkatkan dan mengembangkan ilmu pengetahuan yang diperoleh selama kuliah.
- c. Sebagai pengalaman kerja dan bekal pengetahuan bagi mahasiswa yang melaksanakan Praktek Kerja Nyata.

##### **1.3.1.2 Tujuan Khusus**

Adapun tujuan khusus yang diperoleh penulis adalah sebagai berikut :

- a. Mengetahui pentingnya bahasa Inggris dalam pemahaman dan pengoperasian Sistem Informasi Berbasis Komputer.
- b. Mengetahui kegunaan Sistem Informasi Berbasis Komputer.
- c. Memahami cara kerja Sistem Operasi Komputer.

#### **1.3.2 Kegunaan Praktek Kerja Nyata**

- a. Memperluas wawasan, pengetahuan, serta pengalaman dengan terlibat langsung dalam dunia kerja.
- b. Melatih mahasiswa dalam kedisiplinan dan tanggung jawab terhadap dunia kerja.
- c. Melatih mahasiswa mengembangkan keterampilan tertentu yang belum dialami di lingkungan Universitas Jember.

- d. Melatih mahasiswa agar dapat berfikir kritis dan menggunakan daya nalarnya dengan memberikan kritik dan saran terhadap kegiatan yang dilakukan dalam bentuk laporan.

#### **1.4 Tempat dan Waktu Pelaksanaan Praktek Kerja Nyata**

Praktek Kerja Nyata dilaksanakan di CV. Indomedia Plus dengan alamat Jalan Brantas IV No.45 Jember 68121 telp 0331 338414. Adapun waktu Pelaksanaannya yaitu selama satu bulan dua puluh hari terhitung sejak tanggal 31 Januari sampai 19 Maret 2005.

#### **1.5 Prosedur Pelaksanaan Praktek Kerja Nyata**

Adapun prosedur yang harus dipenuhi untuk dapat mengikuti Praktek Kerja Nyata adalah sebagai berikut:

- a. Mahasiswa peserta Praktek Kerja Nyata harus memenuhi kredit nilai minimal 80 SKS.
- b. Mencari tempat/lokasi Praktek Kerja Nyata.
- c. Menyerahkan surat pengantar dan proposal Praktek Kerja Nyata kepada instansi atau perusahaan tempat pelaksanaan Praktek Kerja Nyata.
- d. Menyerahkan surat jawaban dari instansi atau perusahaan atas permohonan Praktek Kerja Nyata kepada ketua program Diploma III Bahasa Inggris Fakultas sastra Universitas Jember.
- e. Mengikuti pembekalan Praktek Kerja Nyata;
- f. Melaksanakan Praktek Kerja Nyata.
- g. Menyusun laporan Praktek Kerja Nyata.

#### **1.6 Tahap Penyusunan Laporan Praktek Kerja Nyata**

Dalam menyusun sebuah laporan tentunya ada beberapa tahapan yang harus dilakukan, adapun tahap-tahap penyusunan laporan yang dilakukan penulis adalah sebagai berikut :

- a. Identifikasi yaitu mengenali alat kantor dan cara pengoperasiannya.
- b. Observasi yaitu melakukan pengamatan pada hal-hal tertentu yang akan dijadikan bahan laporan secara spesifik.
- c. Aplikasi yaitu mengaplikasikan segala bentuk teori yang diperoleh di bangku kuliah pada dunia kerja.
- d. Konsultasi yaitu melakukan konsultasi dengan dosen pembimbing dalam penyusunan laporan
- e. Pengumpulan data yaitu mengumpulkan keterangan dan informasi yang dibutuhkan dalam penyusunan laporan Praktek Kerja Nyata.
- f. Penyusunan laporan yaitu mencatat hasil-hasil Praktek Kerja Nyata dalam bentuk laporan.

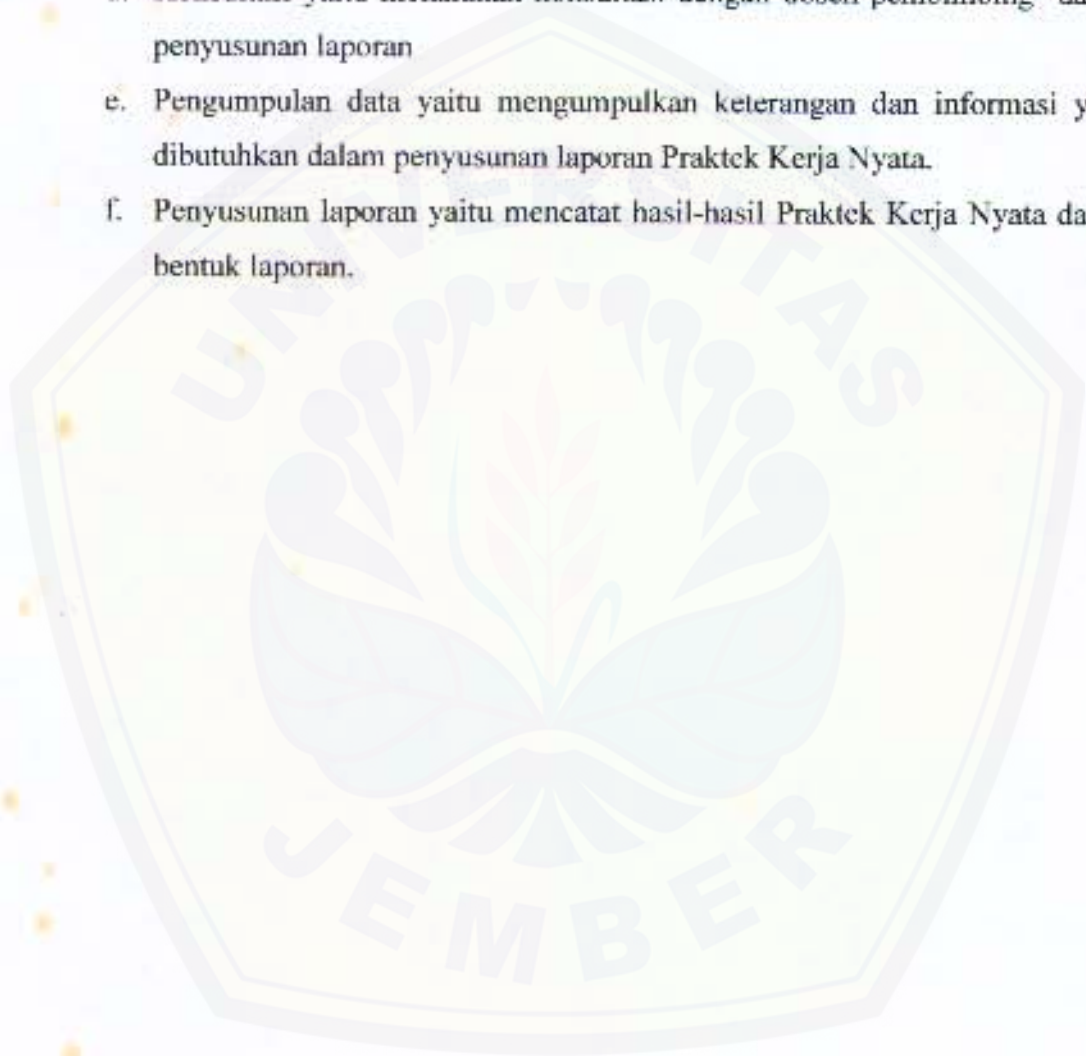



## BAB II TINJAUAN PUSTAKA

Tinjauan pustaka merupakan landasan teori dalam penulisan laporan kegiatan ini. Bab II ini akan membahas tentang pengertian Sistem Informasi Berbasis Komputer atau Computer Based Information System (CBIS) dan pengertian Bahasa Inggris dalam Sistem Informasi Berbasis Komputer. Sehingga diharapkan dapat memberikan keterangan dalam memahami laporan kegiatan Praker Kerja Nyata yang telah dilaksanakan.

### 2.1. Pengertian Sistem Informasi Berbasis Komputer

Sistem Informasi Berbasis Komputer atau yang dalam bahasa Inggris disebut Computer Based Information System (CBIS) merupakan sistem pengolah data dengan menggunakan komputer menjadi sebuah informasi yang berkualitas dan dipergunakan untuk suatu alat bantu pengambilan keputusan. Secara teori, penerapan sebuah sistem informasi memang tidak harus menggunakan komputer dalam kegiatannya. Tetapi pada prakteknya tidak mungkin sistem informasi yang sangat kompleks itu dapat berjalan dengan baik jika tanpa adanya komputer. Sistem informasi yang akurat dan efektif, dalam kenyataannya selalu berhubungan dengan istilah computer-based atau pengolahan informasi yang berbasis pada komputer. Dengan demikian, terdapat dua istilah yang perlu dibahas dalam hal ini yaitu sistem informasi dan sistem komputer.

#### 2.1.1. Sistem Informasi

Pada sub bab ini penulis akan memaparkan tentang pengertian dan jenis sistem informasi serta contoh penerapan sistem informasi pada sebuah perusahaan.

Pengertian sistem informasi berbeda dengan informasi itu sendiri, karena pada awalnya informasi merupakan kumpulan *data* yang kemudian diolah sehingga



menjadi sebuah *informasi*. Dalam bagian ini ada dua hal yang perlu dibahas yaitu data dan informasi.

Banyak terdapat pengertian data yang dirangkum dari berbagai sumber. Bagian ini akan mengutip tiga pengertian data dari sudut pandang yang berbeda-beda.

1. Menurut berbagai kamus bahasa Inggris-Indonesia, data diterjemahkan sebagai istilah yang berasal dari kata "datum" yang berarti fakta atau bahan-bahan keterangan.
2. Dari sudut pandang bisnis, terdapat pengertian data bisnis sebagai berikut : "*Business data is an organization's description of things (resources) and events (transactions) that it faces*". Jadi, data dalam hal ini disebut sebagai data bisnis yang merupakan deskripsi organisasi tentang sesuatu (resources) dan kejadian (transactions) yang terjadi.
3. Pengertian yang lain mengatakan bahwa "*data is the description of things and events that we face*". Data merupakan deskripsi dari sesuatu dan kejadian yang kita hadapi.

Jadi pada intinya, data merupakan kenyataan yang menggambarkan suatu kejadian dan merupakan kesatuan nyata yang nantinya akan digunakan sebagai bahan dasar suatu informasi.

Berikut adalah beberapa pengertian informasi, menurut beberapa sumber :

1. Informasi sebagai data yang telah diolah menjadi bentuk yang berguna dan nyata bagi penerimanya, berupa nilai yang dapat dipahami di dalam keputusan sekarang maupun masa depan (Gordon B. Davis, 1984)
2. Informasi merupakan sesuatu yang menunjukkan hasil pengolahan data yang diorganisir dan berguna kepada orang yang menerimanya (Barry E. Cushing, 1993)

3. Informasi sebagai suatu kenyataan, data, item yang menambah pengetahuan bagi penggunanya (Robert N. Anthony dan John Dearden, 1991).
4. Informasi sebagai kenyataan atau bentuk-bentuk yang berguna yang dapat digunakan untuk pengambilan keputusan bisnis (Stephen A. Moscovice dan Mark G. Simkin, 2002)

Dari keempat pengertian di atas dapat disimpulkan bahwa informasi merupakan hasil dari pengolahan data menjadi bentuk yang lebih berguna bagi penerima yang menggambarkan suatu kejadian-kejadian nyata dan dapat digunakan sebagai alat bantu untuk pengambilan suatu keputusan.

Sedangkan sistem informasi dapat diartikan sebagai sistem pembangkit informasi atau alat untuk mengolah data menjadi informasi. Dengan integrasi yang dimiliki antar subsistemnya, sistem informasi akan mampu menyediakan informasi yang berkualitas, tepat, cepat dan akurat sesuai dengan manajemen yang membutuhkannya. Terdapat beberapa jenis sistem informasi yang biasa digunakan dalam pengolahan data, diantaranya :

1. Sistem Informasi Manajemen (MIS / *Management Information System*)
2. Sistem Informasi Akuntansi (AIS / *Accounting Information System*)
3. Sistem Pendukung Keputusan (DSS / *Decision Support System*)
4. Sistem Perkantoran Maya (VO / *Virtual Office*)
5. Dan lain-lain

Berikut adalah contoh penerapan Sistem Informasi Manajemen (MIS / *Management Information System*) yang biasa diterapkan dalam perusahaan.

*Management Information System* (MIS) didefinisikan sebagai sebuah *Computer Based Information system* (CBIS) yang memungkinkan informasi sampai ke tangan penggunanya yang memiliki kebutuhan sejenis. Pengguna umumnya terbagi sesuai struktur organisasi perusahaan. Informasinya menggambarkan kondisi perusahaan atau sebagian aktifitas unit organisasi yang



berhubungan dengan kejadian di masa lalu, apa yang sedang berjalan saat ini, serta apa yang mungkin dialami di masa mendatang. Keluaran informasi dapat berbentuk laporan periodik, laporan khusus, atau simulasi matematis. Informasi ini akan dimanfaatkan baik oleh manajer maupun non-manajer untuk proses pengambilan keputusan atas problema perusahaan yang mereka hadapi.

*Management Information System (MIS)* sendiri biasanya dibagi menjadi beberapa sub-sistem sesuai hierarki organisasi atau fungsional. Karena itu sering ditemui *Marketing Information System* untuk aplikasi pemasaran, *Financial Information System* untuk fungsi keuangan, *Human Resource Information System* untuk aktifitas personalia, dan lain-lain. Keseluruhan sistem ini akan bermuara untuk menghasilkan informasi ke dalam sub-sistem yang disebut *Executive Information System* bagi para pimpinan tertinggi perusahaan.

## 2.1.2. Sistem Komputer

Kata komputer berasal dari bahasa latin yaitu "*computare*" yang mengandung arti menghitung. Karena luasnya bidang garapan ilmu komputer, para pakar dan peneliti sedikit berbeda dalam mendefinisikan terminologi komputer.

1. Komputer adalah mesin penghitung elektronik yang cepat dan dapat menerima informasi input digital, kemudian memprosesnya sesuai dengan program yang tersimpan di dalam memorinya, dan menghasilkan output berupa informasi. (Hamacher, 2001)
2. Komputer adalah suatu alat elektronik yang mampu melakukan beberapa tugas sebagai berikut: menerima input, memproses input tadi sesuai dengan programnya, menyimpan perintah-perintah dan hasil dari pengolahan, dan menyediakan output dalam bentuk informasi (Blissmer, 1985)
3. Komputer adalah suatu pemroses data yang dapat melakukan perhitungan besar secara cepat, termasuk perhitungan aritmetika dan operasi logika, tanpa campur tangan dari manusia. (Fuori, 1981)

Untuk mewujudkan konsepsi komputer sebagai pengolah data agar menghasilkan suatu informasi, maka diperlukan sistem komputer (computer system) yang elemennya terdiri dari *hardware* (*perangkat keras*), *software* (*perangkat lunak*) dan *brainware* (*manusia*). Ketiga tersebut harus saling berhubungan dan membentuk kesatuan. Hardware tidak akan berfungsi apabila tanpa software, demikian juga sebaliknya. Dan keduanya tiada bermanfaat apabila tidak ada brainware yang mengoperasikan dan mengendalikannya.

*Hardware* adalah rangkaian elektronika yang secara fisik terlihat dan bisa dijamah. Perangkat keras komputer secara garis besar terdiri atas tiga komponen utama, yaitu :

1. *Processor*, merupakan bagian dari perangkat keras komputer yang melakukan pemrosesan aritmatika dan logika serta pengendalian operasi komputer secara keseluruhan.
2. *Memory*, berdasarkan fungsinya dibagi menjadi dua yaitu :
  - a. *Primary Memory*, dipergunakan untuk menyimpan data dan instruksi dari program yang sedang dijalankan. Biasa juga disebut sebagai RAM (*Random Acces Memory*).
  - b. *Secondary Memory*, dipergunakan untuk menyimpan data atau program biner secara permanen. Misalnya floppy, harddisk, CD ROM, magnetic tape, optical disk, dll.
3. *Input-Output Device*, merupakan bagian yang berfungsi sebagai penghubung antara komputer dengan lingkungan di luarnya.
  - a. *Input Device* (Piranti Masukan), berfungsi sebagai media komputer untuk menerima masukan dari luar. Beberapa contoh piranti masukan : keyboard, mouse, scanner, camera, modem, network card, dll.
  - b. *Output Device* (Piranti Keluaran), berfungsi sebagai media komputer untuk memberikan keluaran. Beberapa contoh piranti keluaran : Monitor, Printer, Speaker, Plotter, Modem, networkcard, dll.



*Software* atau *Perangkat Lunak* adalah program yang berisi instruksi/perintah untuk melakukan pengolahan data. Perangkat lunak dapat diklasifikasikan sebagai berikut :

1. *Sistem operasi*, merupakan perangkat lunak yang mengoperasikan komputer serta menyediakan antarmuka dengan perangkat lunak lain atau dengan pengguna. Contoh sistem operasi : MS DOS, MS Windows (dengan berbagai generasi), Macintosh, OS/2, UNIX (dengan berbagai versi), LINUX (dengan berbagai distribusi), NetWare, dll.
2. *Program Utilitas*, merupakan program khusus yang berfungsi sebagai perangkat pemeliharaan komputer, seperti anti virus, partisi hardisk, manajemen hardisk, dll. Contoh produk program utilitas : Norton Utilities, PartitionMagic, McAfee, dll
3. *Program Aplikasi*, merupakan program yang dikembangkan untuk memenuhi kebutuhan yang spesifik. Contoh : aplikasi akuntansi, aplikasi perbankan, aplikasi manufaktur, dll.
4. *Program Paket*, merupakan program yang dikembangkan untuk kebutuhan umum, seperti : pengolah kata /editor naskah (*Wordstar, MS Word, Word Perfect, AmiPro*), pengolah angka/lembar kerja (*Lotus123, MS Excell, QuattroPro*), presentasi (*MS PowerPoint*), desain grafis (*CorelDraw, PhotoShop*), Video editing (*Adobe Premiere, Studio8, Ulead*), dan lain lain.
5. *Bahasa Pemrograman*, merupakan perangkat lunak untuk pembuatan atau pengembangan perangkat lunak lain termasuk pembuatan Aplikasi Sistem Informasi. Seperti : Pascal, BASIC, FoxPro, Prolog, Java dan sebagainya.

Sedangkan *brainware* adalah manusia yang mengoperasikan dan mengendalikan sistem komputer (*SDM / Sumber Daya Manusia*). Terdapat berbagai peran yang dapat dilakukan manusia dalam bagian sistem komputer. Beberapa peran di antaranya adalah :

1. Analis sistem, berperan melakukan analisis terhadap permasalahan yang dihadapi, serta merancang solusi pemecahannya dalam bentuk program komputer.
2. Programmer, berperan menerjemahkan rancangan yang dibuat analis ke dalam bahasa pemrograman sehingga solusi dapat dijalankan oleh komputer.
3. Operator, bertugas menjalankan komputer berdasarkan instruksi yang diberikan.
4. Teknisi, bertugas merakit atau memelihara perangkat keras komputer.

## 2.2. Bahasa Inggris dalam Dunia Komputer

Sub bab ini memaparkan pentingnya penguasaan bahasa Inggris dalam dunia komputer serta mata kuliah yang mendukung selama kegiatan Praktek Kerja Nyata.

Bahasa Inggris dalam dunia komputer mengandung arti bahwa bahasa Inggris merupakan bahasa dasar dalam memahami dan memaksimalkan penggunaan komputer karena banyak istilah yang biasa digunakan dalam komputer baik dalam pembuatan sistem informasi ataupun pengoperasiannya. Meskipun negara kita telah menterjemahkan beberapa *software* ke dalam bahasa Indonesia, sesuai dengan Instruksi Presiden (Inpres) Nomor 2 Tahun 2001 pada tanggal 21 Pebruari 2001 tentang Penggunaan Komputer dengan Aplikasi Komputer Berbahasa Indonesia, namun bahasa dasar pemrograman dan perintah yang terdapat didalam komputer tetap menggunakan bahasa Inggris (baca : pascal). Sebagai contoh, untuk dapat membuat suatu program aplikasi sistem informasi, penguasaan bahasa Inggris sangat dibutuhkan, hal itu dikarenakan semua perintah (*commands*), kode (*codes*) yang terdapat dalam bahasa pemrograman merupakan campuran logika dan istilah bahasa Inggris yang belum dapat diterjemahkan dalam bahasa lainnya, karena komputer, baik *software* maupun *hardware*, merupakan produk barat (dengan presentase tertinggi) yang masih menggunakan bahasa Inggris sebagai bahasa paling efektif yang dianggap dapat dimengerti oleh sebagian besar orang di dunia. Dengan



demikian, tanpa pengetahuan bahasa Inggris yang memadai, tentunya keberhasilan dalam pengoperasian kinerja sebuah komputer belum dapat tercapai dengan maksimal.

Untuk dapat mengerti bahasa yang digunakan komputer, peranan beberapa mata kuliah yang telah dipelajari di program D3 bahasa Inggris Fakultas Sastra Universitas Jember sangat membantu mahasiswa dalam melaksanakan kegiatan Praktek Kerja Nyata. Adapun mata kuliah antara lain sebagai berikut :

1. Reading (*membaca*) merupakan mata kuliah yang mempelajari tentang tata cara membaca dan memahami bahasa Inggris dengan baik dan benar, dengan didukung oleh dua mata kuliah lainnya yaitu *Structure* (susunan kata) dan *Vocabulary* (kosa kata). Mata kuliah ini sangat membantu penulis dalam menelaah dan memahami setiap informasi berbahasa Inggris, baik itu yang berkaitan dengan *software* maupun *hardware*. Misalnya *License Agreement* yang selalu tampil saat instalasi suatu program aplikasi dan *Help and Support* yang dapat membantu setiap pengguna dalam memaksimalkan penggunaan sebuah program aplikasi serta perintah-perintah dasar (*commands*) dalam pembuatan sebuah aplikasi sistem informasi.
2. Translation (*Terjemah*) merupakan mata kuliah yang mempelajari tentang cara menterjemahkan bahasa Inggris ke dalam bahasa Indonesia dengan baik dan benar dengan memperhatikan susunan kata dan konteks kalimat yang terdapat dalam sebuah tulisan. Mata kuliah ini didukung pula oleh dua mata kuliah lain yaitu *Structure* dan *Vocabulary*.

Kendala untuk mengerti bahasa asing dalam setiap aplikasi komputer yang sekarang kita miliki merupakan salah satu penghambat penggunaan komputer di tengah masyarakat kita. Kita tentu tidak mungkin mengingkari realitas sosial masyarakat saat ini, bahwasanya belum semua kalangan siap untuk menerima konsekuensi dan perkembangan yang begitu pesat dalam teknologi informasi. Oleh karenanya, selama penulis melaksanakan tugas ini, mata kuliah ini sangat membantu dalam proses pelaksanaan kegiatan Praktek

Kerja Nyata. Salah satu contohnya yaitu ketika berinteraksi dengan pelanggan yang belum menguasai bahasa Inggris saat penjualan suatu produk *software* maupun *hardware*, yang kemudian meminta kita agar menjelaskan isi keterangan yang tidak selalu disertakan dengan teks bahasa Indonesia.

3. Komputer merupakan mata kuliah yang mempelajari pengoperasian suatu program aplikasi khususnya *Microsoft Word*. Dalam hal ini, meskipun yang dipelajari tidak secara detil, namun mata kuliah ini sangat berguna sebagai pengetahuan awal dalam memaksimalkan manfaat yang dapat dihasilkan komputer melalui pemahaman dalam pengoperasiannya, sehingga tidak terlalu gugup ketika berhadapan dengan teknologi yang terus berkembang ini.
4. Vocabulary (Kosa kata) merupakan mata kuliah yang mempelajari kosa kata bahasa Inggris sesuai dengan bidang ilmu yang bersangkutan disertai dengan penggunaannya dalam kalimat (*sentences*).

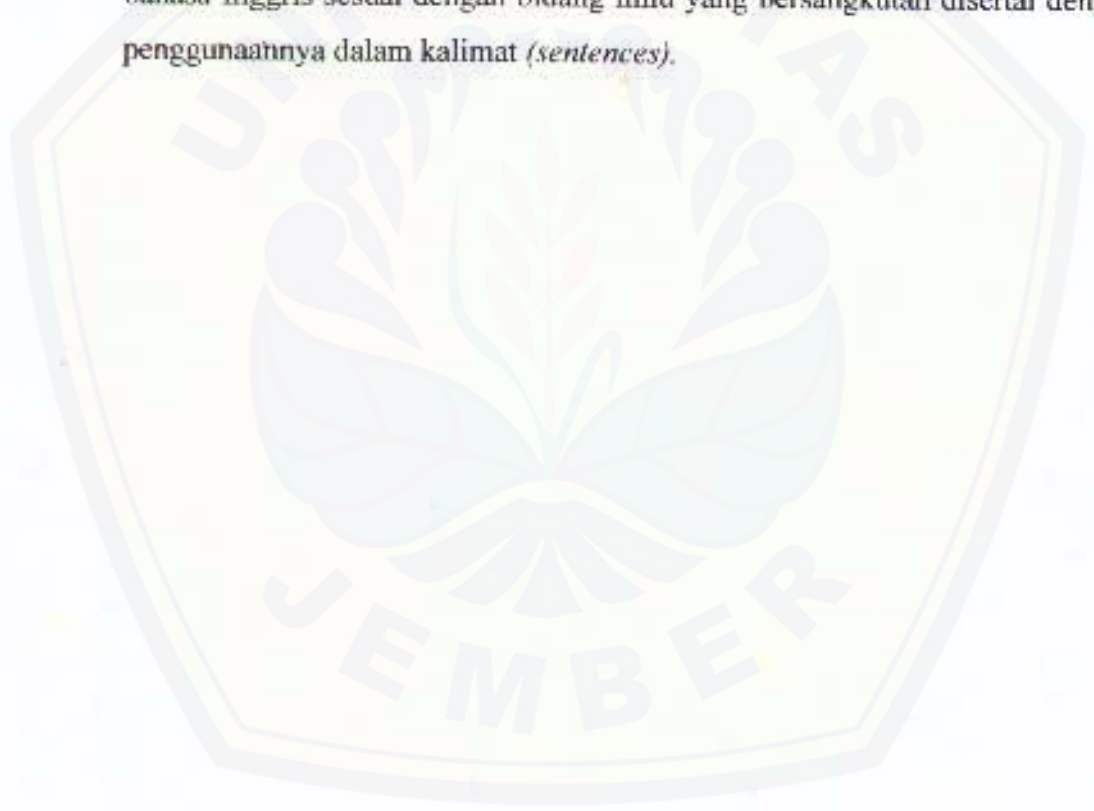



## BAB III

### GAMBARAN UMUM PERUSAHAAN

Bab III ini membahas sejarah perusahaan yang menjadi tempat pelaksanaan kegiatan Praktek Kerja Nyata, dasar hukum pembentukan perusahaan, struktur organisasi dan penjelasan fungsi organisasi perusahaan.

#### 3.1 Sejarah Singkat Pendirian Perusahaan

Perusahaan secara resmi berdiri pada tahun 2000 dengan badan usaha skala kecil berbentuk perseroan komanditer (CV). Perusahaan ini terbentuk bermula dari bergabungnya empat orang usahawan yang berlatar belakang bermacam-macam bidang usaha. Dengan kesepakatan yang telah dimusyawarahkan bersama, maka pada tanggal 26 April 2000 sepakat membentuk payung bersama sebagai wadah resmi perusahaan dengan nama CV IndoMedia Plus yang sebelumnya telah dipersiapkan sebagai perusahaan perdagangan umum. Sebagaimana layaknya perusahaan yang baru berdiri dan didasari oleh pertimbangan-pertimbangan bisnis, perusahaan ini mengambil spesialisasi untuk bergerak di bidang teknologi informasi. Segera setelah berjalan, perusahaan bergerak menjadi sebuah perusahaan suplier perangkat komunikasi dan komputer dengan pasar yang dibidik adalah instansi pemerintah, swasta dan perorangan. Berbagai macam perangkat telekomunikasi dan komputer disalurkan oleh perusahaan menjadikan perusahaan berkembang menjadi distributor resmi berbagai macam perangkat seperti misalnya perangkat-perangkat komputer dalam berbagai merek maupun perangkat-perangkat telekomunikasi seperti misalnya perangkat wartel dan PABX.

Seiring perjalanan perusahaan yang makin dinamis dan didasari oleh pemikiran dan latar belakang pengelola dengan berbagai macam spesialisasi, berbagai macam jenis usaha pun dicoba dan ternyata beberapa diantaranya berhasil dijalankan dengan baik. Selanjutnya perusahaan menjelma sebagai sebuah perusahaan dengan bidang usaha

perdagangan umum. Pada tahun 2002, CV IndoMedia Plus menjadi perusahaan induk dan membentuk divisi-divisi dengan penanganan bidang usaha masing-masing. Untuk penanganan bidang IT dibentuk sebuah sub divisi bernama **EraSoft Multivisi** yang mengkhususkan diri pada penanganan bidang teknologi informasi dan komputer. Satu lagi yang terbentuk secara resmi berdiri sendiri sebagai badan usaha adalah **CV Media Grafika**, sebuah divisi perusahaan yang menangani bidang percetakan dan pekerjaan-pekerjaan grafis.

### 3.2 Dasar Hukum Pembentukan Perusahaan

CV IndoMedia Plus berdiri secara resmi pada tahun 2000 dengan dasar hukum sebagai berikut:

- Akte Notaris Siti Lestariningsih, SH tanggal 26 April 2000 dengan nomor akte 17.
- Pendaftaran Akte Pengadilan Negeri tanggal 01 Mei 2000 dengan nomor 50/CV/2000.
- Surat Izin Usaha Perdagangan yang dikeluarkan oleh Kantor Departemen Perindustrian dan Perdagangan Jember dengan nomor 247/13-7/PK/IX/2000
- Tanda Daftar Perusahaan pada Departemen Perindustrian dan Perdagangan dengan nomor 13.07.3.52.01139
- Dikukuhkan oleh pada Departemen Keuangan RI sebagai pengusaha kena pajak dengan NPWP 1.947.634.0-626
- Keanggotaan pada Kamar Dagang dan Industri Jember dan Asosiasi pendukung.





### 3.3 Susunan Organisasi dan Penjelasan Fungsi Organisasi

#### 3.3.1 Struktur Organisasi

Terlampir.

#### 3.3.2 Penjelasan Singkat Fungsi Organisasi

##### 1. Direksi dan pemilik.

Direksi adalah pemilik perusahaan atau pendiri perusahaan dan beberapa orang diantaranya yang ikut mengelola perusahaan secara langsung. Pemilik perusahaan dalam kaitannya dengan haknya sebagai direksi secara pribadi tidak memiliki kewenangan secara langsung untuk mengatur jalannya perusahaan karena dalam empat orang pendiri perusahaan ini akan disepakati seorang pimpinan yang akan mengelola jalannya perusahaan.

##### 2. Pimpinan

IndoMedia Plus sebagai perusahaan induk dipimpin oleh seorang pimpinan yang bertanggung jawab dan berwenang atas jalannya seluruh perusahaan dan divisi-divisi yang berada didalamnya. Pimpinan mempunyai hak untuk mengatur jalannya perusahaan dengan pertimbangan dan masukan manajer divisi yang ada didalamnya. Pimpinan juga bertanggung jawab penuh pada pengelolaan keuangan perusahaan mulai dari permodalan sampai pengelolaan keuntungan atau laba perusahaan dengan pertimbangan dari pengelola divisi.

##### 3. Divisi Operasional

Divisi Operasional bertanggung jawab pada proses produksi pemenuhan order perusahaan mulai dari proses pengelolaan bahan baku sampai dengan pengiriman atau delivery order. Divisi ini bekerja secara teknis dibawah pengawasan Manager masing-masing dan berdasarkan permintaan divisi

pemasaran. Sub divisi Perdagangan Umum bertugas memenuhi permintaan order dari divisi pemasaran berupa barang-barang atau jasa diluar yang ditangani oleh sub divisi EraSoft Multivisi dan Media Grafika.

#### 4. Divisi Pemasaran

Bidang ini bertugas untuk mencari customer yang akan menghasilkan order dan kemudian proses produksi berjalan sampai pada proses delivery barang atau pemenuhan order jasa. Divisi ini berperan vital bagi roda perusahaan karena proses jalannya perusahaan bermula dari divisi ini.

#### 5. Tata Usaha

Divisi ini bertugas mengatur jalannya administrasi dan keuangan perusahaan.

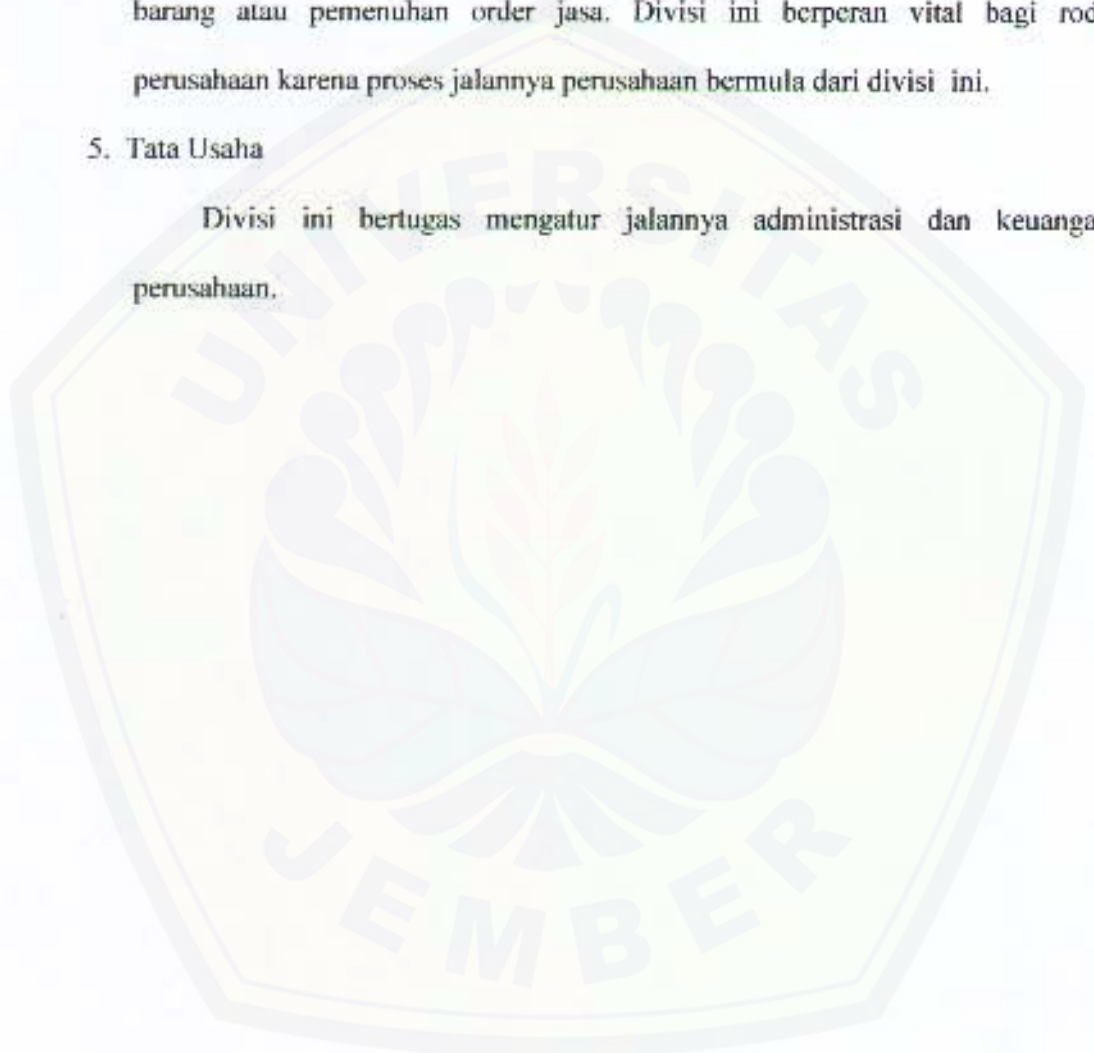



## BAB V

### KESIMPULAN DAN SARAN

#### 5.1 Kesimpulan

Dalam memahami kinerja sebuah komputer diperlukan pengetahuan bahasa Inggris yang memadai guna memudahkan pengguna dalam mengoperasikan komputer sehingga dapat memanfaatkannya secara lebih baik. Hubungan bahasa Inggris dengan media pengolah data seperti komputer sangat erat kaitannya, mengingat banyaknya istilah dan instruksi berbahasa Inggris yang digunakan sebagai alat komunikasi antara sistem komputer dan penggunanya. Kurangnya pengetahuan bahasa Inggris dalam pengoperasian sistem informasi berbasis komputer dapat mengakibatkan kesalahpahaman, sehingga informasi yang diinginkan tidak dapat diperoleh dengan maksimal.

Sistem informasi berbasis komputer mengandung arti bahwa komputer digunakan sebagai alat pengolah data yang kemudian dapat menghasilkan informasi sesuai dengan kebutuhan pengguna. Komputer merupakan alat bantu yang digunakan dalam pembuatan sistem informasi, karena kapasitas manusia dalam menerima masukan dan menghasilkan keluaran adalah terbatas. Dunia menyediakan lebih banyak masukan daripada yang dapat diterima oleh sistem pengolah manusia. Manusia mengurangi masukan ini sampai batas jumlah yang dapat diatasi melalui suatu proses penyaringan atau seleksi. Digunakannya komputer dalam sebuah sistem informasi menutupi kekurangan-kekurangan manusia dalam melakukan pengelolaan data menjadi informasi. Pemakaian komputer memiliki beberapa keunggulan seperti proses pengolahan yang cepat, tingkat akurasi informasi yang dihasilkan cukup tinggi, efisiensi sumber daya manusia dan kemudahan berinteraksi dengan penggunanya.

Penggunaan sistem informasi berbasis komputer sebagai alat bantu dalam pengendalian manajemen bertujuan untuk membantu manajemen dalam

mengkoordinasi sub-unit dari organisasi dan mengarahkan bagian-bagian tersebut untuk mencapai tujuan perusahaan.. Manfaat utama dari perkembangan sistem informasi berbasis komputer bagi sistem pengendalian manajemen adalah : penghematan waktu (*time saving*), penghematan biaya (*cost saving*), peningkatan efektivitas (*effectiveness*), pengembangan teknologi (*technology development*) dan pengembangan personel akuntansi (*accounting staff development*). Dengan berbagai manfaat dan kontribusi yang diberikan tersebut, diharapkan setiap perusahaan dapat bertahan dalam arena kompetisi yang semakin ketat.

## 5.2 Saran

Dari hasil pelaksanaan kegiatan Praktek Kerja Nyata, ada beberapa saran yang didapatkan diantaranya :

- a. Pada pihak CV. Indomedia Plus Jember
  - Sehubungan dengan pesatnya perkembangan teknologi, Peningkatan sumber daya manusia dengan cara pelatihan tampaknya sangat diperlukan guna meningkatkan kualitas produksi.
  - Perlunya peningkatan kemampuan bahasa Inggris bagi karyawan agar mempermudah dan mempercepat dalam pemahaman teknologi.
- b. Pada pihak Fakultas dan Jurusan
  - Hubungan baik antara fakultas atau jurusan dengan lembaga, instansi dan perusahaan perlu ditingkatkan agar memudahkan mahasiswa dalam pelaksanaan Praktek Kerja Nyata.
  - Perlunya penambahan mata kuliah yang berkaitan dengan dunia lapangan kerja atau mata kuliah yang dapat meningkatkan keterampilan mahasiswa.



DAFTAR PUSTAKA

- Anthony, Robert N.; Dearden, John; Govindarajan, Vijay., **"Management Control Systems"**, (7th ed) Burr Ridge, 1991.
- Blissmer, Robert H., Computer Annual, **"An Introduction to Information Systems"**, (2nd ed), John Wiley & Sons, 1985.
- Cushing, Barry E., **"Accounting Information System and Business Organization"** (6th ed), Brigham Young University, September 1993.
- Davis, Gordon B., Olson, Margrethe H. , **"Management Information Systems : Conceptual foundations, structure, and development"**, (2nd ed.), McGraw-Hill, Inc. New York, NY, USA, 1984
- Downing, Douglas., Covington, Michael, **"Kamus Istilah Komputer"**, Erlangga, 1992.
- Fuori, William M., **"Introduction to the Computer: The Tool of Business"**, (3rd ed), Prentice Hall, 1981.
- Hamacher, V. Carl., Vranesic, Zvonko G., Zaky, Safwat G., **"Computer Organization"**, (5th ed), McGraw-Hill, 2001.
- Moscove, Stephen A., Simkin, Mark G., Bagranoff, Nancy A., **"Accounting Information Systems: Concepts and Practice for Effective Decision Making"**. John Wiley & Sons Inc Used – Good, 2002



LAMPIRAN

Lampiran 1

1. Struktur Organisasi CV. Indomedia Plus

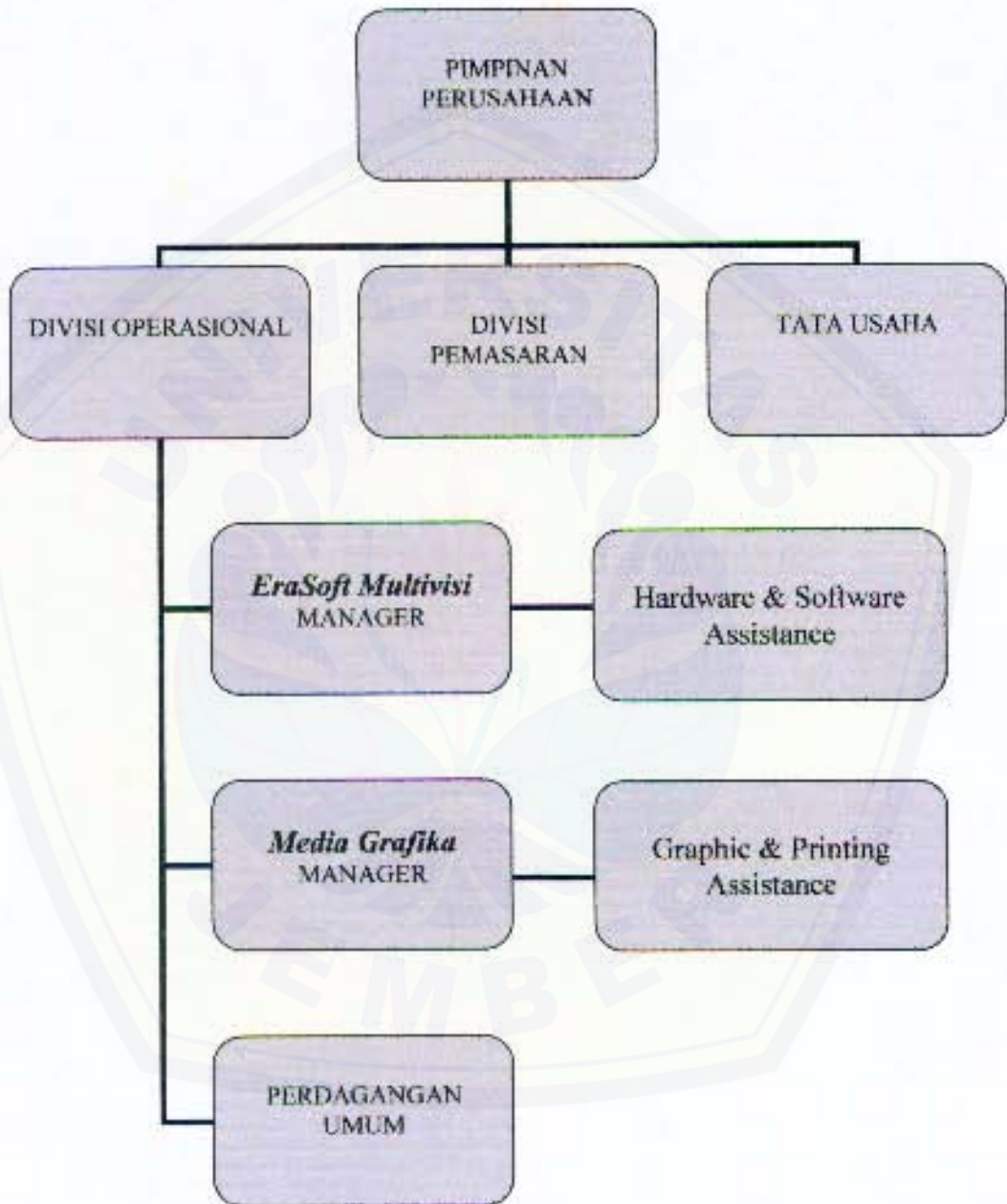



Lampiran 2

Contoh Bursa CV. Indomedia Plus  
**HARDWARE & PERIFERAL**

**INTEL:**  
 Intel Celeron 1.8 GHz Tray (C/128 mPGA-478 w/o Fan) US\$ 52  
 Intel Celeron 1.8 GHz Box (C/128 mPGA-478) US\$ 58  
 Intel Celeron 2.0 GHz Box (C/128 mPGA-478) US\$ 68  
 Intel Celeron 3.15 2.28 GHz Tray (C/256 mPGA-478, w/o Fan) US\$ 64  
 Intel Celeron 3.15 2.25 GHz Box (C/256 mPGA-478) US\$ 69  
 Intel Celeron 3.20 2.4 GHz Box (C/256 mPGA-478) US\$ 78  
 Intel Pentium 4 Tray 2.28 GHz (C/612K) FSB 533 Non-Memori, w/o Fan US\$ 108  
 Intel Pentium 4 Tray 2.48 GHz (C/812K) FSB 533 Non-Memori, w/o Fan US\$ 130  
 Intel Pentium 4 Box 2.48 GHz (C/812K) FSB 533 Non-Memori US\$ 133  
 Intel Pentium 4 Box 2.88 GHz (C/812K) FSB 533 Non-Memori US\$ 174  
 Intel Pentium 4 Box 3.08 GHz (C/812K) FSB 533 Non-Memori US\$ 192  
 Intel Pentium 4 Box 2.80 GHz (C/512K) FSB 800 Non-Memori US\$ 188  
 Intel Pentium 4 Box 2.80 GHz (C/512K) FSB 800 Non-Memori US\$ 190  
 Intel Pentium 4 Tray 2.80 GHz (C/512K) FSB 800 Non-Memori, w/o Fan US\$ 184  
 Intel Pentium 4 Box 3.0 GHz (C/812K) FSB 800 Non-Memori US\$ 193  
 Intel Pentium 4 Box 3.2 GHz (C/812K) FSB 800 Non-Memori US\$ 234  
 Intel Pentium 4 Prescott Box 2.4A GHz (C/1MB) FSB 533 US\$ 137  
 Intel Pentium 4 Prescott Box 2.8A GHz (C/1MB) FSB 533 US\$ 179  
 Intel Pentium 4 Prescott Box 2.8E GHz (C/1MB) FSB 800 mPGA US\$ 191  
 Intel Pentium 4 Prescott Box 3.0E GHz (C/1MB) FSB 800 mPGA US\$ 221  
 Intel Pentium 4 Prescott Box 3.2E GHz (C/1MB) FSB 800 mPGA US\$ 283  
 Intel Pentium 4 Prescott Box 3.20 2.8 GHz (C/1MB) FSB 800 LGA-775 US\$ 179  
 Intel Pentium 4 Prescott Box 3.00 3.0E GHz (C/1MB) FSB 800 LGA-775 US\$ 205

Intel Pentium 4 Prescott Box 3.40 3.2E GHz (C/1MB) FSB 800 LGA-775 US\$ 247  
 Intel Pentium Xeon Box 2.4B GHz (C/512K, 533, FC-MPGA2) US\$ 232  
 Intel Pentium Xeon Box 2.4A GHz (C/1MB, 533, MPGA-804) US\$ 280  
 Intel Pentium Xeon Box 2.6 GHz (C/512K, 400, INT3) US\$ 233  
 Intel Pentium Xeon Box 2.8 GHz (C/512K, 400, INT3) US\$ 259  
 Intel Pentium Xeon Box 2.8A GHz (C/1MB, 533, MPGA-804) US\$ 344  
 Intel Pentium Xeon Box 2.8B GHz (C/512K, 533, FC-MPGA2) US\$ 280  
 Intel Pentium Xeon Box 3.06 GHz (C/512K, 533, FC-MPGA2) US\$ 344  
 Intel Pentium Xeon Box 3.06A GHz (C/1MB, 533, MPGA-804) US\$ 491  
 Intel Pentium Xeon Box 3.2 GHz (C/1MB, 533, MPGA-604) US\$ 730  
 Intel Pentium Xeon Naccona 2.80 GHz (C/1MB, 800, MPGA4) US\$ 247  
 Intel Pentium Xeon Naccona 3.00 GHz (C/1MB, 800, MPGA4) US\$ 333  
**AMD:**  
 AMD Athlon XP 1700+ Tray US\$ 50  
 AMD Athlon XP 1800 Tray US\$ 53  
 AMD Athlon XP 2000 T-Bred Tray US\$ 57  
 AMD Athlon XP 2200 T-Bred Tray US\$ 82  
 AMD Athlon XP 2400 T-Bred Tray US\$ 95  
 AMD Athlon XP 2600 T-Bred Tray US\$ 72  
 AMD Athlon XP 2800 T-Bred Tray US\$ 95  
 AMD Athlon XP 2600 (C/512, FSB333) Barton Tray US\$ 78  
 AMD Athlon XP 2600 (C/512, FSB333) Barton Tray US\$ 81  
 AMD Athlon XP 2600 (C/512, FSB333) Barton Tray US\$ 95  
 AMD Athlon XP 3000 (C/512, FSB333) Barton Tray US\$ 104  
 AMD Athlon XP 3200 (C/512, FSB400) Barton Tray US\$ 142  
 AMD Sempron 2200 (C/256, FSB333) Tray US\$ 52  
 AMD Sempron 2400 (C/256, FSB333) Box US\$ 71  
 AMD Sempron 2500 (C/258, FSB333) Box US\$ 84  
 AMD Sempron 2800 (C/258, FSB333) Box US\$ 94  
 AMD Athlon 84 2800 (C/812, FSB800) Box US\$ 158  
 AMD Athlon 84 3000 (C/812, FSB800) Box US\$ 182  
 AMD Athlon 84 3200 (C/812, FSB800) Box US\$ 282  
 AMD Athlon 84 3400 (C/812, FSB800) Box US\$ 338  
 AMD FX53 2.4 GHz (Socket 939 FSB800) Box US\$ 393

**SDRAM:**  
 Adata 128MB PC 133 8 IC US\$ 37  
 Adata 256MB PC 133 US\$ 45  
 Kingston 128 MB US\$ 22  
 Kingston 512 MB US\$ 69  
 MCPRO SDR PC133 128MB 4 Chip (Hynix) US\$ 20  
 MCPRO SDR PC133 128MB 8 Chip (Hynix) US\$ 31  
 V-Gen 128 MB US\$ 22  
 V-Gen 256 MB US\$ 33  
**DDRAM:**  
 Adata 128MB PC 2700 US\$ 28  
 Adata 516MB PC 3200 US\$ 89  
 E-Devices 256MB PC 2700 US\$ 41  
 E-Devices 512MB PC 2700 US\$ 76  
 Kingston 128MB PC 2700 US\$ 27  
 Kingston 512MB PC 2700 US\$ 90  
 Kingston 1 GB PC 2700 US\$ 215  
 Kingston 128MB PC 3200 US\$ 27  
 Kingston 512MB PC 3200 US\$ 90  
 MCPRO DDR400 256MB PC3200 (Overclock 450) US\$ 42  
 MCPRO DDR400 512MB PC3200 (Overclock 400) US\$ 82  
 MCPRO DDR333 128MB PC2700 (Hynix, Spectek) US\$ 23  
 MCPRO DDR333 256MB PC2700 (Hynix, Spectek) US\$ 42  
 MCPRO VALUE DDR333 128MB PC2700 US\$ 21  
 MCPRO VALUE DDR333 256MB PC2700 US\$ 40  
 MCPRO VALUE DDR333 512MB PC2700 US\$ 79  
 Micron DDR 256MB PC 2100 266MHz US\$ 108  
 OCZ 266MB PC 3200 Rev2 US\$ 85  
 OCZ 512MB PC 3200 Rev2 US\$ 125  
 OCZ Dual Channel 256MB x2 PC 3500 US\$ 206  
 OCZ Dual Channel Gold 256MB PC 4000 US\$ 238  
 OCZ Dual Channel Gold 512MB PC 4000 US\$ 446  
 OCZ Dual Channel Platinum 256x2 PC 3200 US\$ 184  
 OCZ Dual Channel Platinum 516x2 PC 3200 US\$ 344  
 TwinMOS 512MB PC 2100 ECC Registered US\$ 142  
 TwinMOS 1024MB PC 2100 ECC Registered US\$ 284  
 TwinMOS 128MB PC 2700 US\$ 27  
 TwinMOS 256MB PC 2700 US\$ 45  
 TwinMOS 512MB PC 2700 ECC Non-Registered US\$ 142  
 TwinMOS 1024MB PC 2700 US\$ 189  
 TwinMOS 1024MB PC 3200 US\$ 194  
 TwinMOS 256MB PC 3200 US\$ 47  
 TwinMOS 512MB PC 3200 US\$ 89  
 TwinMOS Dual Chn 256MB x2 PC 3200 US\$ 95  
 TwinMOS 256MB DDR2 PC 4200 US\$ 84



- TwinMOS 256MB DDR2 PC 4300 US\$ 89  
 V-Gen 128MB PC 2100 US\$ 24  
 V-Gen 512MB PC 2100 US\$ 62  
 V-Gen 1 GB PC 2100 US\$ 208  
 V-Gen 128MB PC 2700 US\$ 24  
 V-Gen 512MB PC 2700 US\$ 80  
 V-Gen 128MB PC 3200 US\$ 25  
 V-Gen 512MB PC 3200 US\$ 81  
 V-Gen 1 GB PC 3200 US\$ 228
- NOTEBOOK:**  
 Adata 128MB SDRAM PC 133 US\$ 36  
 Adata 256MB SDRAM PC 133 US\$ 45  
 Adata 256MB DOR PC 400 US\$ 45  
 Adata 256MB DDR PC 500 Vitezza US\$ 64  
 Adata 512MB DDR PC 500 Vitezza US\$ 119  
 Kingston DDR 128MB PC 2100 CL2.5 US\$ 34  
 Kingston SDRAM 128MB PC 100 US\$ 48  
 MCRPC PRO00256-333 256MB PC2700 US\$ 60  
 MCRPC PRO00512-333 512MB PC2700 US\$ 111  
 MCRPC PRO00128-288 128MB PC2100 US\$ 28  
 TwinMOS MICRODIMM DDR 256MB PC 2700 US\$ 63  
 TwinMOS SODIMM DDR 256MB PC 2700 US\$ 66  
 TwinMOS SODIMM DDR 512MB PC 2700 US\$ 100
- SOCKET 478:**  
 ABIT A17 1865PE 400/800,AGP4x SATA  
 RAID,LAN,1394,IGuru US\$ 135  
 ABIT BHT-E 845PE,800,AGP4,Audio,8ch,LAN US\$ 79  
 ABIT BD718 1845PE,533,AGP4,Audio,8ch,LAN US\$ 85  
 ABIT C7-G 875P, 533/800,AGP, SATA, G-LAN,Audio  
 8ch,1384 US\$ 180  
 ABIT C7 875P 533/800, ACP, Audio 8ch, SATA, 1384, SPDIF  
 out, HT US\$ 137  
 ABIT IC7-AMX3 1875P, 533/800, AGP Pro, SATA, RAID, G-  
 LAN, Audio 8ch, 1394 US\$ 214  
 ABIT IS13 865G 400/800, ACP4x SATA, Audio  
 8ch, LAN, VGA, HT US\$ 103  
 ABIT IS23 865G 400/800, SATA, 100, Audio 8ch, LAN, VGA, HT  
 US\$ 80  
 ABIT IS7 1865PE, 400/800, SATA, RAID, Audio  
 8ch, 1394, LAN, HT US\$ 124  
 ABIT IS7-E157-E2 1865PE, 400/800, SATA, ACP4x Audio  
 8ch, LAN, HT US\$ 100  
 ABIT IS7-V2 845P 400/800, SATA, Audio 8ch, 1394, ACP4x  
 US\$ 85  
 ABIT V7 VIAPT-800, 800, ACP4x Audio 8ch, SATA  
 RAID, LAN, SPDIF US\$ 85  
 ABIT X371 815S51, FSBE33, ACP4x SATA, LAN, Audio, VGA  
 US\$ 83  
 SIS661FX FSB400/800, ACP4x SATA, LAN, Audio, VGA US\$ 92
- AOpen AX45-4D  
 Max, S18655 FSBE33, ACP8 LAN, Audio, ATA133, Fw, HT US\$  
 96  
 AOpen AX4B-G2, 1845D, FSBE400, ACP4, Audio, ATA100, 5PCI  
 US\$ 70  
 AOpen AX4B-533  
 AOpen AX4 SPE-LAN  
 AOpen AX4C Max-4  
 875P, FSBE300, ACP8, Aud, LAN, 10, SATA, ATA133, Fw, HT US\$  
 190  
 AOpen AX4PER-GN (green)  
 PCB1, 1845PE, FSBE33, ACP4, Aud, LAN, HT, ATA100 US\$ 73  
 AOpen AX4 SPE-LAN  
 1845PE FSBE300, LAN, Audio, ATA100, HT, ACP8 US\$ 93  
 AOpen AX4 SPE-JIN 1845, FSBE600, LAN, Audio, ATA100, HT  
 US\$ 80  
 AOpen MK4GE-R,  
 1845GET, FSBE33, VGA, ACP4, Aud, LAN, ATA100, HT US\$ 75  
 AOpen MK4E-533 GN (green)  
 PCB, SIS661, FSBE33, VGA, ACP4, LAN, Aud, HT US\$ 60  
 AOpen MK4E-800 M  
 SIS661FX, FSBE300, VGA, ACP8, LAN, Audio, ATA133, HT US\$  
 83  
 ASUS P4B553-X 840E  
 800, ACP4, ATA100, 4PCI, HT, Audio LAN US\$ 85  
 ASUS P4B-MX 1845GV/533, HT, Prescott (P4-2.4A/533)  
 ,VGA, Audio, LAN US\$ 74  
 ASUS P4C2800-E Dlx 875P-800, AGPP, 1394, HT, Audio, G-  
 LAN, RAID US\$ 242  
 ASUS P4C2800 Dlx-WiFi 1875P,  
 800, AGPP, 1394, HT, Aud, G-LAN, RAID, WiFi US\$ 242  
 ASUS P4C2800 Dlx 875P-800, AGPP, 1394, HT, Aud, G-  
 LAN, RAID, D-1-10 US\$ 210  
 ASUS P4C600 1875P-800, ACP, WiFi, HT, Audio, G-  
 LAN, RAID, 10 US\$ 188  
 ASUS P4P800-E Dlx/WiFi  
 1865PE, FSBE400, ACP8, SATA, ATA, Aud, LAN, WiFi, AI US\$ 158  
 ASUS P4P800SE  
 1865PE, FSBE400, ACP8, SATA, ATA, HT, Audio, LAN US\$ 129  
 ASUS P4P800SE WiFi  
 1865PE, FSBE400, ACP8, SATA, ATA, HT, Audio, LAN, WiFi, US\$  
 142  
 ASUS P4P900-MX  
 1865GV, 800, SATA, VGA, LAN, Audio, Prescott, HT US\$ 86  
 ASUS P4P900S-X  
 1848P, FSBE400, ACP8, SATA, HT, Audio LAN US\$ 84  
 ASUS P4P900-X 1865PE, FSBE400, ACP8, SATA, Audio, LAN  
 US\$ 100  
 ASUS P4PE2-X 1848PE, FSBE400, Audio, ACP4, ATA100, LAN  
 US\$ 58  
 ASUS P4R300 - V Dlx A, T1R, s460n 8100 IGP  
 ,FSBE400, Aud, LAN, VGA, SATA, Fw, US\$ 142
- ASUS P4R600-VM ATI Radeon 9100 IGP,  
 800, HT, Audio, LAN, VGA, A8200, US\$ 105  
 ASUS P4S800 SIS 848FX, FSBE 800, ATA 133, 6 PCI, HT, 3  
 DDR, Audio, LAN US\$ 79  
 ASUS P4S800-MX SIS881FX,  
 800, ACP8, ATA133, 3PCI, HT, Audio, LAN US\$ 84  
 ASUS P4S900 SIS856FX,  
 800, ACP8, 2xATA133, 5PCI, HT, AHS, Audio, LAN US\$ 95  
 ASUS P4SP-MX  
 SIS851, FSBE33, ACP4, ATA133, HT, Audio, LAN, VGA US\$ 81  
 ASUS P4V9X-X VIA P4X533  
 800, ACP8, SATA+ATA, 5PCI, HT, Audio, LAN US\$ 63  
 ASUS P4VP-MX VIA VT  
 P4M266A, FSBE33, ACP4, ATA133, HT, Audio, LAN, VGA US\$  
 58  
 EAGLE Intel 965PE, FSBE 800, SATA, Sound US\$ 79  
 EAGLE Intel 945PE, FSBE 533, Sound US\$ 69  
 EAGLE Intel 945D, FSBE 400, Sound US\$ 65  
 EAGLE VIA 240, FSBE 533, Sound US\$ 69  
 ECS 649FX-A  
 SIS848FX, FSBE800, HT, ATA133, ACP8, 5PCI, Modem, Audio 1,  
 AN US\$ 76  
 ECS 851-M SIS550 GX  
 80, F-SB533, ATA133, ACP4, VGA, 2PCI, Mod, Aud, LAN US\$ 49  
 ECS 851FX-M  
 SIS861FX, FSBE800, ACP8, 2SATA, HT, VGA, Aud, Mod, LAN  
 US\$ 63  
 ECS 848P-A 1848P,  
 FSBE800, HT, 2SATA, ACP8, 5PCI, Modem, Audio, LAN US\$ 67  
 ECS 865PE-A 1865PE,  
 FSBE800, HT, 2SATA, ACP8, 6PCI, Audio, LAN US\$ 77  
 ECS 148WNL3 1845GL,  
 FSBE400, ATA100, VGA, Modem, Audio, LAN US\$ 47  
 ECS L450MG/51+  
 SIS861, FSBE533, ATA133, ACP4, VGA, Audio, Modem, LAN US\$  
 53  
 ECS L4VXA2 VIA  
 P4X450, FSBE33, HT, ATA133, ACP8, 6PCI, Mod, Audio, LAN  
 US\$ 51  
 ECS P45BAG SIS848, 533/133, ACP8, VGA, Xabre200  
 64MB, Mod, Aud, LAN US\$ 104  
 ECS P4VMW2+ VIA  
 P4M266A/533, HT, ATA133, ACP4, VGA, Mod, Aud, LAN US\$  
 61  
 ECS P4M300-M2 (1.0) VIA  
 P4M300, FSBE800, HT, SATA, Audio, LAN, VGA, ACP8 US\$ 61  
 ECS PF1 1865PE, FSBE800, HT, SATA, ACP8, 6PCI, Audio, LAN  
 GIGABYTE 1394, USB US\$ 139  
 ECS PF2 1865G, FSBE800, HT, SATA, ACP8, VGA, Audio, LAN  
 GIGABYTE 1394, USB US\$ 149  
 GIGABYTE GA-81845GVNHRZ  
 1845GV, FSBE533, ATA133, Audio, VGA, LAN US\$ 84



- Gigabyte GA-8I845PE/RZ
- 845PE,FSB633,ATA100,Audio,AGP4,LAN,US\$ 59
- Gigabyte GA-8I845PE/RZ-C 8I845PE,FSB533,ATA100,AGP4
- US\$ 56
- Gigabyte GA-8I845PG 8I845P,FSB800,SATA,Audio,AGP8,G-
- LAN,US\$ 80
- Gigabyte GA-8I845PE Pro
- 845PE,FSB800,SATA,Audio,AGP9,G-LAN,US\$ 78
- IBEP,FSB800,SATA,Audio,AGP9,G-LAN,US\$ 78
- Gigabyte GA-8I845PE 8I845PE,FSB800,SATA,AGP9,G-
- LAN,US\$ 107
- Gigabyte GA-8I845PE 8I845PE,FSB800,SATA,AGP9,G-
- LAN,1254,D-Box,US\$ 125
- Gigabyte GA-8I845PE X/RZ
- 8I845PE,FSB800,ATA133,AGP8,LAN,US\$ 72
- Gigabyte GA-8I845PE 8I845PE,FSB533,AGP4,VGA,LAN
- US\$ 65
- Gigabyte GA-8I845PE MT ATR8350,800,SATA,VGA,G-
- LAN,Tv,US\$ 90
- Gigabyte GA-8I845PE 8I845PE,FSB533,AGP4,LAN,US\$ 58
- P4M255A,FSB533,ATA133,AGP4,LAN,US\$ 58
- MSI P4MAM-L VIA
- P4M255A,FSB533,AGP4,ATA133,3PCI,VGA,LAN,Aud,US\$
- 66
- MSI 845 MAX-V 8I845X,FSB533,AGP9,3GB
- DDR,ATA133,6PCI,Audio,US\$ 71
- MSI 651M-L 8I845L,FSB533,AGP4,2GB
- DDR,ATA133,3PCI,VGA,LAN,Audio,US\$ 74
- MSI 845 MAX-F 8I845F,FSB533,AGP8,SATA,6PCI,LAN
- 1GB,Audio,Fire, RAID,US\$ 105
- MSI 855 MAX-L 8I845L,FSB533,AGP9,4GB
- DDR,SATA,8PCI,LAN,Audio,US\$ 115
- MSI 845GVM-L 8I845GV,FSB533,2GB
- DDR,ATA100,3PCI,VGA,LAN,Audio,US\$ 76
- MSI 845E MAX 8I845E,FSB533,AGP4,2GB
- DDR,ATA100,8PCI,Audio,US\$ 77
- MSI 845PE NEO 8I845PE,FSB800,AGP4,2GB
- DDR,ATA100,8PCI,Audio,US\$ 84
- MSI 845P NEO-S 8I845P+CH5,FSB800,AGP9,2GB
- DDR,SATA,8PCI,Audio,US\$ 97
- MSI 860PE NEO-S 8I860PE,FSB800,AGP9,4GB,D-
- DDR,SATA,5PCI,Audio,US\$ 125
- MSI 860P NEO-S
- 860P,FSB800,2DDR,ATA100,AUDIO,6CH,AGP9,US\$ 111
- MSI 8I845P NEO FIS2R 8I845P,800,AGP9,SATA,5PCI,LAN
- 1GB,Aud,Fire,RAID,US\$ 205
- Soltek SL-85MIV5-L VIA
- P4M255A+V78235,533,800,VGA,Aud,LAN,HT,US\$ 49
- 855G+ICH5,800,533,2PCI,DDR,VGA,Aud,LAN,HT,US\$ 77
- Soltek SL-87CM-F,5PCI
- 870P,FSB500,533,5PCI,AGP8,DDR,Aud,G-LAN,HT,US\$
- 148
- Soltek SL-815GPI-C-FGR 8I15G,FSB800,PCI,1x6,Audio,G-
- LAN,HT,2x1394,US\$ 165
- VIA P4PB-Ultra VIA,Audio,PA4400,533MHz,DDR533,400,
- audio,LAN,US\$ 141
- VIA P4PB-Ultra RAID VIA,PA4400,FSB 533,DDR400
- audio,RAID,LAN,HT,US\$103
- VIA P4PB400-L VIA,Audio,PA4400,FSB 533,DDR333,400,
- audio,LAN,US\$ 68
- VIA P4MA-L VIA,PA4M266,FSB 400,533,Savage,
- Realtek(LAN),AC'97,ATA 133,US\$ 78
- VIA P4M-A PRO 533 VIA,PA4M266A,FSB 533,DDR,VGA
- audio,LAN,HT,US\$ 59
- VIA P4M-A PRO VIA,PA4M266,FSB 400,DDR,VGA,Audio,
- LAN,US\$ 52
- VIA P4XB-RA, VIA,PA4X206A,FSB 400,AGP4X,5 Ch Audio,
- RAID,US\$ 80
- VIA P4XB-SA VIA,PA4X206A,ATX,400F,SB,3DDR,266,
- AGP4X,AC'97,US\$ 77
- VIA P4XB-S VIA,PA4X206,ATX,400F,SB,3DDR,266,AGP4X,
- AC'97,US\$ 54
- VIA P4XB-M VIA,PA4X206,MTX,400F,SB,AGP4X,
- Realtek(LAN),AC'97,US\$ 71
- SOCKET A:**
- ABIT AN7 nForce2,333,400,AGP4x8,Audio,6ch
- Dolby,LAN,1394,UGuru,US\$ 125
- ABIT KD7A VIAKT400A,FSB 200,2x66,333,AGP4,Audio
- 6ch,LAN,US\$ 75
- ABIT KV7 VIAKT600,AGP4x8,SATA,RAID,Audio
- 6ch,LAN,S/PDIF,US\$ 83
- ABIT NF7 nForce2,333,ATA133,VGA,LAN,Audio,6ch,
- S/PDIF,US\$ 85
- ABIT NF7-M nForce2,333,400,ATA133,VGA,
- AGP4x8,LAN,Audio,6ch,US\$ 102
- ABIT NF7-S nForce2,333,400,SATA,RAID,AGP4x8,LAN,
- Audio,6ch,1394,US\$ 109
- ABIT NF7-SL nForce2,333,400,SATA,RAID,AGP4x8,LAN,
- Audio,6ch,1394,US\$ 104
- ABIT NF7-S2G nForce2,333,400,SATA,RAID,AGP4x8,G-
- LAN,Audio,6ch,US\$ 103
- ABIT VA-10 VIAVM400,2x66,333,AGP4,VGA,Audio,6ch,LAN
- US\$ 73
- AC'97 AK77-400N,
- K1400A,FSB800,AGP9,LAN,Audio,ATA133,6PCI,US\$ 78
- AC'97 AK77-
- 333,KTS33,FSB266,AGP4,LAN,Audio,ATA133,5PCI,US\$ 65
- AC'97 MK77M-
- II,KM266,FSB266,VGA,AGP4,LAN,Audio,ATA133,3PCI,US\$
- 62,
- ASUS A7N8X-E Deluxe
- nForce2,AGPPro,ATA,Fire, COP, Aud,LAN, WiFi, Slot,US\$
- 131
- ASUS A7N8X-VM nForce2-
- G,FSB400,AGP8,ATA133,3PCI,Audio,LAN,VGA,US\$ 103
- ASUS A7N8X-X nForce2
- 400,FSB400,AGP9,ATA133,6PCI,COP,Audio,LAN,US\$ 92
- ASUS A7V8X-X VIA
- KT400,FSB333,AGP8,ATA133,6PCI,Audio,LAN,US\$ 71
- ASUS A7V8X-MX SE VIA
- KM400,FSB333,AGP8,ATA133,3PCI,Audio,LAN,VGA,US\$
- 72
- ASUS A7V400-MX VIA
- KM400A,FSB400,AGP8,ATA133,3PCI,Audio,LAN,VGA,US\$
- 69
- ASUS A7V600 VIA
- KT600,FSB400,AGP8,SATA/ATA,6PCI,RAID,0,Audio,LAN
- US\$ 101
- ASUS A7V600-X VIA
- KT600,FSB400,AGP8,SATA/ATA,COP,RAID,0,1,Aud,LAN
- US\$ 82
- ECS K735A Pro S15735,DDR/SDRAM,Audio,USB2,w/o card
- reader,US\$ 83
- ECS K7VTA3 VIA
- KTS33,FSB266,ATA133,AGP4,5PCI,Modem,Audio,US\$ 49
- ECS KM400-M2 Deluxe VIA-
- KM400,FSB333,AGP8,VGA,Audio,LAN,CUSB2,0,US\$ 56
- ECS KT600-A
- KT600,FSB400,2SATA,AGP8,4PCI,Modem,Audio,LAN,US\$
- 63
- ECS L7VMM2 VIA
- KM266,FSB266,2DDR,VGA,Aud,Mod,LAN,AGP4x,YSB2,0
- US\$ 93
- ECS L7VTA1394 VIA
- KT400,FSB333,ATA133,AGP8,Mod,Aud,LAN,IDE/RAID,US\$
- 71
- ECS N2U400-A nForce2
- Ultra400,FSB400,ATA133,AGP8,6PCI,Audio,LAN,US\$ 56
- Gigabyte GA-7N400-L 3,3GHz, nForce2
- Ult,FSB400,5PCI,Audio,LAN,US\$ 65
- Gigabyte GA-7N400 Pro2 3,3GHz nForce2 Ult
- FSB400,LAN,RAID,Firewire,US\$ 130
- Gigabyte GA-7N400EL nForce2
- 400,FSB400,ATA133,AGP6,Audio,LAN,US\$ 75
- Gigabyte GA-7NF-RZ nForce2
- 400,FSB400,AGP8,ATA133,LAN,US\$ 73
- Gigabyte GA-7NNXP 3,3GHz, nForce2
- Ult,FSB400,6PCI,Audio,LAN,US\$ 155
- Gigabyte GA-7NNXPV 3,3GHz, nForce2,FSB333,5PCI,
- Audio,VGA,LAN,US\$ 165
- Gigabyte GA-7VM400MF-P
- VIAKM400,333,ATA133,AGP8,VGA,LAN,US\$ 68
- Gigabyte GA-7VM400MRZ
- VIAKM400,FSB333,ATA133,AGP8,LAN,VGA,US\$ 59
- Gigabyte GA-7V1600LRZ
- VIAKT600,FSB400,ATA133,6PCI,AGP8,LAN,US\$ 66
- Gigabyte GA-7V1600PRZ
- VIAKT600,FSB400,SATA,RAID,AGP8,LAN,US\$ 73



Gigabyte GA-SIB15P-G i915P,FSB800,PCIe16,SATA,G-LAN  
 US\$ 180  
 Gigabyte GA-BI925X-G i925X,PCIx15,SATA,DOR2,SRAID,G-  
 LAN,D-Bios US\$ 235  
 Gigabyte GA-BIPE175-G i865PE,AGP8,G-LAN,Audio US\$  
 145

**LAINNYA:**

ABIT AV9 VIAK8T800,Socket939,FSB1300,AGP8,G-  
 LAN,SATA,UDin: US\$ 140  
 ABIT KV9 PRO VIAK8T800 Pro,Socket754,Aliblon64,  
 FSB1000,Audio,G-LAN US\$ 128  
 ASUS K9V K8T800 (S-754) HT,AGP8,SATA/ATA, RAID  
 0-1,Aud,LAN,AI Net US\$ 118  
 ASUS K9V Dlx VIAK8T800 (S-754),SATA,AGP8,WIFI  
 Slot,Audio,LAN US\$ 179  
 ASUS K9V SE Dlx (S-755) VIAK8T800,SATA,WFI,Slot,Audio  
 Rich,LAN US\$ 176  
 ASUS K9V Dlx+WiFi G  
 Socket939,VIAK8T800Pro,AGP8,RAID,Audio,LAN US\$ 188  
 ASUS SK9N Socket940,nForce3  
 Pro3,HT,AGP8,SATA/ATA,6PC,Audio,LAN US\$ 247  
 ASUS SK9V Socket940 V/A  
 K8T800,HT,AGP8,SATA/ATA133,SPCI,Audio,LAN US\$ 247  
 ECS 635C-M Socket 370, VIA, C3, Samuel 3  
 1-4,Socket939,VGA,LAN,Audio,Modem US\$ 62  
 ECS AF1 Dlx  
 Socket423,VIAK8T800,ASATA,AGP8,Aud,LAN1G,1394,USB,R-  
 AID US\$ 125  
 ECS AF1 Lxe  
 Socket462,VIAK8T800,FSB430,2SATA,AGP8,Aud,LAN,1394,U  
 SB US\$ 97  
 ECS K75EM W/LAN Socket462,Duron  
 Pro2000+,SIS7305,VGA,Aud,LAN US\$ 82  
 ECS K750M W/LAN Socket462,Duron  
 Pro1500+,SIS7340,VGA,Mod,LAN US\$ 71  
 ECS L7VMM3 W/LAN Socket462,Aliblon XP  
 Pro3000A,KM266,VGA,Aud,LAN US\$ 98  
 ECS L7VMM3 W/LAN Socket462,Aliblon XP  
 Pro3000A,KM266,VGA,Aud,LAN US\$ 98  
 ECS P3VEM Socket370 P3 PCPGA/C3,V/A  
 PLE133,VGA,Modem,Audio US\$ 48  
 ECS P3VEM3 Socket370,V/A C3 1.3  
 GigaPro,SSE3DE,ATA100,VGA,Audio,Mod US\$ 57  
 Gigabyte GA-K8N A-64,nForce3  
 160,FSB800,ATA133,AGP8,LAN US\$ 140  
 Gigabyte GA-K8N Pro A-64,nForce3  
 160,FSB800,SATA,RAID,1394,G-LAN US\$ 163  
 Gigabyte GA-K8NS A-64,nForce3  
 250,FSB800,ATA133,AGP8,RAID,LAN US\$ 180  
 Gigabyte GA-K8NSP A-64,nForce3  
 250,FSB800,RAID,1394,G-LAN US\$ 185  
 Gigabyte GA-K8NSXP A-64,nForce3 250,FSB800,1394,G-  
 LAN D-Bios US\$ 225

MSI K7N2 DELTA-L nFORCE2  
 200,FSB400,3DDR,LAN,Sound,AGP8x-OB US\$ 107  
 MSI K7N2 DELTA-ILSR nFORCE2  
 200,FSB400,3DDR,LAN,Sound,AGP8,SATA US\$ 153  
 MSI KW4M-L OEM  
 VIAKM400,FSB333,2DDR,Sound,VGA,LAN,AGP8x US\$ 73  
 MSI KT4-V V/AKT400,FSB333,3DDR,ATA133,Sound  
 BCH,AGP8x+DB US\$ 75  
 MSI KT4-V V/A KT400A,FSB333,AGP8,3GB  
 DDR,ATA133,6PCI,Audio US\$ 81  
 MSI KTEDELTA-SR  
 VIAKT800,FSB400,4DDR,SATARAID,AGP8x,Audio8CH US\$  
 102  
 MSI KTRDELTA-FIBER  
 VIAKT800,FSB400,3DDR,LAN,Audio,AGP8x,SATA US\$ 165  
 Soltek SL-75MRN-L nForce2 GeForce4 MX, LAN, VGA,  
 audio onboard US\$ 77  
 Soltek SL-75M1V2-L V/A  
 K8400-VT8235,FSB333,298,3PCI,LAN+Audio US\$ 55  
**SOKEK 775:**  
 ABIT A48-3meEye i925X,FSB800,Socket775,PCI-X,G-  
 LAN,1394,Audio 7.1 US\$ 185  
 ABIT A48-Duramax i925X,FSB800,Socket775,PCI-X,G-  
 LAN,1394,Audio 7.1 US\$ 180  
 ABIT A48-3meEye i915P,FSB800,Socket775,PCI-X,G-  
 LAN,1394,Audio Rich US\$ 173  
 ABIT A48 i915P,FSB800,Socket775,PCI-X,G-LAN,1394,Audio  
 6+J US\$ 165  
 ABIT A58 i865PE,FSB800,AGP48,SATA RAID,Audio  
 6+J,1394,LAN US\$ 137  
 ASUS P402 Premium i925X,PCI6X,Audio G-  
 LAN,WIFI,G,1394 US\$ 331  
 ASUS P5GD1 i915P,PCI6X,SATA,Audio,G-LAN US\$ 178  
 ASUS P5GD2 i915P,PCI6X,SATA,Audio,G-LAN, WIFI US\$  
 205  
 ASUS P5GD1-VM i915G,PCI6X,SATA,Audio,LAN,VGA US\$  
 137  
 ASUS P5GDC Dlx i915P,PCI6X,SATA,Audio,G-LAN 1394  
 US\$ 221  
 ASUS P5P900 i865PE,AGP8,SATA,Audio,G-LAN US\$ 142  
 Gigabyte GA-8ANXP-D i925X,FSB800,PCIx15,1394,RAID,G-  
 LAN US\$ 300  
 Gigabyte GA-8GNXP Duo i915P,PCIx18,S,RAID,1394,G-  
 LAN US\$ 290  
 Gigabyte GA-8i915P Duo Pro i915P,PCIx18,S,RAID,G-  
 LAN,Audio US\$ 220  
 Gigabyte GA-8i915G Duo  
 i915G,800,DOR2,PCIx15,SRAID,VGA,G-LAN US\$ 180  
 Gigabyte GA-8i915G-MF  
 i915G,800,PCIx18,DOR,VGA,1394,G-LAN US\$ 180  
 Gigabyte GA-8i915P-MF i915P,PCIx16,1394,G-LAN,Audio  
 US\$ 173

Gigabyte GA-K8VNSXP A-  
 64,K8T800,SATA,AGP8,RAID,Audio,1394,G-LAN US\$ 185  
 MSI K8T NCP-HISZR VIA K8T800 (S-754),AGP8,G-  
 LAN,Audio,Fibre RAID US\$ 185  
 ABIT FX 5700 GeForce 5700 256MB,AGP8,TVo,DVI,128Bit  
 US\$ 165  
 ABIT FX 5200 DT GeForce 5200 128MB,AGP8,TVo,  
 DVI,64Bit US\$ 75  
 ABIT KV900 XT-VIO ATi9600XT 256MB,AGP8,TVo,  
 DVI,VIVO,128Bit US\$ 192  
 ABIT R9600 ATi9600 GPU 256MB,AGP8,TVo,DVI,128Bit  
 US\$ 137  
 ABIT R9600 SE ATi9600SE GPU 128MB,AGP8,TVo,  
 DVI,64Bit US\$ 92  
 ABIT R9200 SE-DT ATi9200SE GPU 128MB,AGP8,TVo,  
 DVI,64Bit US\$ 58  
 ABIT R9200 SE-T ATi9200SE GPU 54MB,AGP8,TVo,64Bit  
 US\$ 53  
 ABIT R9550-V ATi9550 GPU 128MB,TVo,DVI,54Bit US\$ 83  
 ABIT RX300SE-PCI-E X300SE GPU 128MB,TVo,DVI,84Bit  
 US\$ 104  
 ASUS ATI Radeon AX800 Pro/TV256 MB US\$ 592  
 ASUS ATI Radeon AX800 Pro/TV256 MB US\$ 579  
 ASUS ATI Radeon A8600 Pro/TV256 MB US\$ 475  
 ASUS ATI Radeon A8600 XT/TV128 MB US\$ 270  
 ASUS ATI Radeon A9600 XT/TV128 MB US\$ 42  
 ASUS ATI Radeon A9600 XT/TV128 MB US\$ 231  
 ASUS ATI Radeon A9600 SE/TV128 MB US\$ 135  
 ASUS ATI Radeon A9200 SE/TV128 MB US\$ 58  
 ASUS ATI Radeon A9200 SE/TV84 MB US\$ 55  
 ASUS Extreme AX600 XT/TV128MB PCI Express US\$ 605  
 ASUS Extreme AX600 XT/TV128MB PCI Express US\$ 273  
 ASUS Extreme AX300 SE/TV128MB PCI Express US\$ 103  
 ASUS Extreme AX300 SE/TV128MB PCI Express US\$ 100  
 ASUS Extreme 9600TV/TV128MB PCI Express US\$ 269  
 ASUS Extreme 6750TV/TV128MB PCI Express US\$ 184  
 ASUS Extreme 5750TV/TV256MB PCI Express US\$ 215  
 ASUS GeForce 9600 Gamer Edition (TD) 256 MB US\$ 525  
 ASUS GeForce 9600 Gamer Edition (GE) 128 MB US\$ 204  
 ASUS GeForce V8600 Ultra/HT/TV256 MB,AGP8 US\$ 815  
 ASUS GeForce4 9600 Ultra/Dlx/256 MB,AGP8 US\$ 709  
 ASUS GeForce4 V8520 Home Theater-128 MB,AGP8x US\$  
 189  
 ASUS GeForce V8520 MagLo GeForce FX 5200 -128 MB  
 AGP8x US\$ 77  
 ASUS GeForce V8190 SE T - 64 MB,AGP8x US\$ 53  
 Digitalo GeForce4 MX400 n/DIA 64MB SDR CRT US\$ 37  
 Digitalo GeForce4 MX440 6x,64MB,DDR,LAN  
 II,128Bit,CRT+TV US\$ 48  
 Digitalo GeForce4 MX400 6x,128MB,DDR,LAN  
 II,128Bit,CRT+TV US\$ 52



Digibloc GeForce4 FX5600 64MB DDR LMA  
 I128Bit CRT+TV,DVI US\$ 132  
 Digibloc GeForce4 FX5600 64MB DDR LMA  
 I128Bit CRT+TV,DVI US\$ 185  
 Digibloc GeForce4 FX5200 64MB DDR LMA  
 I128Bit TVo US\$ 63  
 EAGLE GeForce4 MX4000 64MB DDR 128Bit US\$ 32  
 EAGLE GeForce4 MX4000 84MB DDR US\$ 33  
 EAGLE GeForce4 MX4400 AGP8x 64MB TV-out US\$ 41  
 EAGLE GeForce4 MX4000 AGP8x 64MB DDR TV-out US\$ 38  
 EAGLE GeForce4 MX4000 AGP8x 128MB DDR TV-out US\$ 50  
 EAGLE GeForce4 MX4000 AGP8x 128MB DDR TV-out US\$ 50  
 EAGLE GeForce FX5200 64MB DDR US\$ 53  
 EAGLE GeForce FX5200 128MB DDR TV-out US\$ 59  
 EAGLE GeForce FX5200 128MB DDR TV-out DVI US\$ 60  
 EAGLE GeForce FX5200 128MB TV-Out, DVI US\$ 74  
 EAGLE GeForce FX5700 LE 128MB TV-Out, DVI US\$ 110  
 EAGLE GeForce FX5700 LE 256MB TV-Out, DVI US\$ 130  
 EAGLE GeForce FX5650 256MB DDR II, TV-Out, DVI, VVo US\$ 450  
 ECS ATI Radeon R9200SE-84T, 94MB 200403,AGP4x8, TV Out,Fan US\$ 45  
 ECS ATI Radeon R9200SE-120T,128MB,200406,AGP4x8, TV Out,Fan US\$ 88  
 ECS ATI Radeon R9600SE-120T,128MB,200432,AGP4x8,TVo,DVI,Twin US\$ 81  
 ECS ATI Radeon R9800XT-128T,128MB,0001600,AGP4x8,TVo,DVI,Twin US\$ 180  
 ECS ATI Radeon R9800XT-256T,256MB,412730,AGP4x8,TVo,DVI,Twin US\$ 480  
 ECS Xabre AG60012E Carmelit,AGP8,128MB DDR,TVo,256Bit,3D US\$ 80  
 Gigabyte GV-N4064T GeForce4 MX4000 64MB,TVo,DVI,Fan+Heatsink US\$ 47  
 Gigabyte GV-N40126TE GeForce4 MX4000,128MB,TVo,Heatsink US\$ 52  
 Gigabyte GV-N62126DE GeForce4 FX5200,288MB,TVo,Fan+Heatsink US\$ 66  
 Gigabyte GV-N65128DP GeForce4 FX5600,128MB,TVo,DVI,Fan+Heat US\$ 100  
 Gigabyte GV-N59X128D GeForce4 FX5600XT,128MB,256Bit,TVo,DVI,Fan+H US\$ 230  
 Gigabyte GV-N5950U-GT GeForce4 FX5900U,256MB,TVo,DVI,Fan+H US\$ 390  
 Gigabyte GV-N81256D GeForce6000GT,256MB,TVo,DVI US\$ 600  
 Gigabyte GV-NX53128D GeForce PCX 5300,128MB,TVo,DVI,PCIe 16 US\$ 103  
 Gigabyte GV-NX61128D GeForce PCX 5750,128MB,TVo,DVI,PCIe 16 US\$ 168  
 Gigabyte GV-NX59128D GeForce PCX 5800,128MB,TVo,DVI,PCIe 16 US\$ 280

Gigabyte GV-R708AT ATI Radeon 7000, 84MB DDR, TVOut,Heatsink US\$ 41  
 Gigabyte GV-R80X258V Radeon X800XT,256MB,TVo,DVI,Fan+Heatsink US\$ 540  
 Gigabyte GV-R925128D Radeon 9200,128MB,128Bit,TVo,DVI,Heatsink US\$ 75  
 Gigabyte GV-R925128T ATI Radeon 9200SE 128MB DDR,TVo,AGPs US\$ 58  
 Gigabyte GV-R92129VH ATI Radeon 9200, 128MB TVo,VVo,AGP8 128Bit US\$ 170  
 Gigabyte GV-R955128D ATI Radeon 9550, 128MB US\$ 100  
 Gigabyte GV-R99AP128DH ATI Radeon 9600 Pro, 128MB, TVOut, DVI US\$ 130  
 Gigabyte GV-R96X128D Radeon 9600 XT,128MB,128Bit,TVo,DVI,Fan US\$ 205  
 Gigabyte GV-RX30X128V Radeon X300LE,128MB,TVo,DVI,PCIe 16 US\$ 150  
 Gigabyte GV-RX50P128D Radeon X800P,128MB,TVo,DVI,PCIe 16 US\$ 188  
 Gigabyte GV-RX60X128V Radeon X600XT,128MB,TVo,DVI,PCIe 16 US\$ 255  
 MSI 8872 GeForce4 Ti 4200-VT,128MB DDR, TV OUT,IN + DVI US\$ 253  
 MSI 8875 GeForce4 MX4200-T 34MB DDR TV Out, S-Out, CRT US\$ 70  
 MSI FX-6200 Ti 28 NVIDIA FX-6200,AGP8 DDR, 128MB US\$ 81  
 MSI FX-6200 TD-128 NVIDIA FX-6200,AGP8,DDR, 128MB US\$ 97  
 MSI FX-6200 TDR128 NVIDIA FX-6200,AGP8,DDR, 128MB US\$ 125  
 MSI FX-6800 VTD128 NVIDIA FX-5600,AGP8,DDR, 128MB US\$ 220  
 MSI FX-6800 VTD256 NVIDIA FX-5600,AGP8,DDR, 200MB US\$ 255  
 MSI FX-6800 VTD256 NVIDIA FX-5600,AGP8,DDR, 200MB US\$ 280  
 MSI MX-440 SE T NVIDIA G4 MX-440,AGP4 DDR 64MB US\$ 46  
 MSI MX-440 T8X NVIDIA G4 MX-440,AGP8 DDR 64MB US\$ 33  
 MSI MX-440 T06X NVIDIA G4 MX-440,AGP8,DDR 84MB US\$ 45  
 MSI Ti-4200 TDSX64 NVIDIA G4 Ti-4200,AGP8,DDR 94MB US\$ 155  
 PixelView GeForce4 MX4000 84MB TV DVI US\$ 45  
 PixelView GeForce4 MX4000 128MB TV DVI US\$ 55  
 PixelView GeForce FX 5200 128MB TV DVI Lite US\$ 64  
 PixelView GeForce FX 5200 128MB TV DVI Ultimate US\$ 80  
 PixelView GeForce FX 5500 128MB TV DVI US\$ 100  
 PixelView GeForce FX 5700 128MB TV DVI US\$ 115  
 PixelView GeForce FX 5700LE 128MB TV DVI VVo US\$ 155  
 PixelView GeForce FX 5700LE 256MB TV DVI VVo US\$ 153

PixelView GeForce FX 5700 128MB TV DVI VVo US\$ 163  
 PixelView GeForce FX 5700 256MB TV DVI VVo US\$ 178  
 Sapphire SAR800XT-D200XT 128MB TV DVI VVo US\$ 348  
 Sapphire SAR800PRO-608 Radeon 9600 AllStar II PRO,TV,UT, Capl US\$ 401  
 Sapphire SAR900PRO-D200XT 128MB VVo US\$ 225  
 Sapphire SAR900XT-D200XT 128MB VVo US\$ 258  
 Sapphire SAR900XT-D258 Radeon 9800 AllStar VVo US\$ 119  
 Sapphire SAR9500-D128 Radeon 9600 AllStar II AllStar 128MB,DVI,Vo US\$ 212  
 Sapphire SAR9200VVo-D128 Radeon 9600 AllStar II AllStar 128MB VVo US\$ 92  
 Sapphire SAR9200-D64 128 Radeon 9200SE AllStar AGPs 64MB TVo US\$ 105  
 Sapphire SAR9200SE TVo Radeon 9200 AllStar AGP8 128MB,TVo US\$ 88  
 Sapphire SAR9200SE-D128 Radeon 9200 AllStar AGPs 64MB,TVo US\$ 60  
 Soltek SL-5000-PD GeForce4 FX 5200 47 64Bit,DDR,DVI,TVo US\$ 47  
 Soltek SL-8200S-9T ATi Radeon 9200SE 64Bit,TV,Out US\$ 51  
 Winfast A180T GeForce4 MX440, 64MB, TV US\$ 46  
 Winfast A340T GeForce4 FX 5200, AGP8X, 128MB, DDR, TV US\$ 56  
 Winfast A360TD GeForceFX 5200, 256MB, 128Bit, TV, DVI US\$ 104  
 Winfast A360TDX GeForceFX 5500, 128MB, TV, DVI US\$ 157  
 Winfast A360TDH GeForce FX 5700, 256MB, TV, DVI US\$ 187  
 Winfast A360TDH GeForce FX 5700LE, 256MB, TV, DVI US\$ 205  
 Winfast A360TDH Ultra GeForce FX 5700, 256MB, TV, DVI US\$ 215  
 Winfast A400TDH GeForce FX 5700, 128MB, TV, DVI US\$ 375  
**HDD ATA:**  
 Maxtor 20 GB 5400 rpm, ATA-133, 2MB cache US\$ 53  
 Maxtor 40 GB 5400 rpm, ATA-133, 2MB cache US\$ 55



Digibloc GeForce4 FX5600 8x, 128MB DDR, LMA  
 II, 128Bit, CRT+TV, DVI, US\$ 132  
 Digibloc GeForce4 FX5600 8x, 256MB DDR, LMA  
 II, 128Bit, CRT+TV, DVI, US\$ 185  
 Digibloc GeForce4 FX5200 8x, 128MB DDR, LMA  
 II, 128Bit, TV, US\$ 63  
 EAGLE GeForce2 MX400 64 MB SDR, 128 Bit, US\$ 32  
 EAGLE GeForce2 MX400 64 MB DDR, US\$ 33  
 EAGLE GeForce4 MX400 AGP8x 64 MB, TV, cut, US\$ 41  
 EAGLE GeForce4 MX400 AGP8x 64 MB DDR, TV, cut, US\$ 38  
 EAGLE GeForce4 MX400 AGP8x 128 MB DDR, TV, cut, US\$ 80  
 EAGLE GeForce FX5200 64 MB, DDR, US\$ 59  
 EAGLE GeForce FX5200 128 MB DDR, TV, cut, DVI, US\$ 80  
 EAGLE GeForce FX5500 128MB TV-Out, DVI, US\$ 74  
 EAGLE GeForce FX5700 LE 128MB TV-Out, DVI, US\$ 110  
 EAGLE GeForce FX5700 LE 256MB TV-Out, DVI, US\$ 130  
 EAGLE GeForce FX5500 256MB DDR II, TV-Out, DVI, VIVO, US\$ 450  
 ECS ATI Radeon R6200SE-34T, 64MB, 200x400, AGP4x, TV, Out, Fan, US\$ 45  
 ECS ATI Radeon R6200SE-128T, 128MB, 200x400, AGP4x, TV, Out, Fan, US\$ 59  
 ECS ATI Radeon R6200SE-128TD, 128MB, 200x332, AGP4x, TV, DVI, Twin, US\$ 81  
 ECS ATI Radeon R6000XT-128TD, 128MB, 500x800, AGP4x, TV, DVI, Twin, US\$ 180  
 ECS ATI Radeon R6000XT-256TD, 256MB, 417x730, AGP4x, TV, DVI, Twin, US\$ 486  
 ECS Xabre AG800128 Camelot, AGP8, 128MB DDR, TV, 256Bit, 3D, US\$ 98  
 Gigabyte GV-N4094T GeForce4 MX4000 64MB, TV, DVI, Fan+Heatsink, US\$ 47  
 Gigabyte GV-N40128TE GeForce4 MX4000, 128MB, TV, Heatsink, US\$ 52  
 Gigabyte GV-N52128DE GeForce FX5200, 128MB, TV, Fan+Heatsink, US\$ 88  
 Gigabyte GV-N55128DP GeForce FX5500, 128MB, TV, DVI, Fan+Heat, US\$ 100  
 Gigabyte GV-N59X128D GeForce4 X600XT, 128MB, 256Bit, TV, DVI, Fan+H, US\$ 230  
 Gigabyte GV-N594U-GT GeForce4 X600XT, 128MB, TV, DVI, Fan+H, US\$ 360  
 Gigabyte GV-N68T256D GeForce6600GT, 256MB, TV, DVI, US\$ 500  
 Gigabyte GV-NX53128D GeForce PCX 5300, 128MB, TV, DVI, PCIE16, US\$ 103  
 Gigabyte GV-NX57128D GeForce PCX 5750, 128MB, TV, DVI, PCIE16, US\$ 188  
 Gigabyte GV-NX58128D GeForce PCX 5800, 128MB, TV, DVI, PCIE16, US\$ 280

Gigabyte GV-R7064T ATI Radeon 7000, 64 MB DDR, TV, Out, Heatsink, US\$ 41  
 Gigabyte GV-R80X256V Radeon X800XT, 256MB, TV, DVI, Fan+Heatsink, US\$ 540  
 Gigabyte GV-R925128D Radeon 9250, 128MB, 128Bit, TV, DVI, Heatsink, US\$ 75  
 Gigabyte GV-R925128D ATI Radeon 9200, 128MB, TV, VIVO, AGP8, 128Bit, US\$ 100  
 Gigabyte GV-R955128D ATI Radeon 9550, 128MB, US\$ 100  
 Gigabyte GV-R96P128DH ATI Radeon 9600 Pro, 128MB, TV, Out, DVI, US\$ 130  
 Gigabyte GV-R96X128D Radeon 9600 XT, 128MB, 128Bit, TV, DVI, Fan, US\$ 205  
 Gigabyte GV-RX30X128V Radeon X300LE, 128MB, TV, DVI, PCIE16, US\$ 150  
 Gigabyte GV-RX80P128D Radeon X800P, 128MB, TV, DVI, PCIE16, US\$ 188  
 Gigabyte GV-RX80X128V Radeon X800XT, 128MB, TV, DVI, PCIE16, US\$ 255  
 MSI 9872 GeForce4 Ti 4200-VTD, 128MB DDR, TV, OUT/IN - DVI-I, US\$ 253  
 MSI 9876 GeForce4 MX4200-T 64MB DDR, TV, Out, 3-Out, CRT, US\$ 70  
 MSI FX-5200 T126 NVIDIA FX-5200, AGP8, DDR, 128MB, US\$ 81  
 MSI FX-5200 TD128 NVIDIA FX-5200 AGP8, DDR, 128MB, US\$ 97  
 MSI FX-5200 TOR128 NVIDIA FX-5200, AGP8, DDR, 128MB, US\$ 126  
 MSI FX-5600 VTD128 NVIDIA FX-5600, AGP8, DDR, 128MB, US\$ 220  
 MSI FX-5600 VTD256 NVIDIA FX-5600, AGP8, DDR, 256MB, US\$ 255  
 MSI FX-5600 VTD256 NVIDIA FX-5600, AGP8, DDR, 256MB, US\$ 260  
 MSI MX-440 SE-1 NVIDIA G4 MX-440, AGP4, DDR, 64MB, US\$ 49  
 MSI MX-440 TBX NVIDIA G4 MX-440, AGP8, DDR, 64MB, US\$ 53  
 MSI MX-440 TDeX NVIDIA G4 MX-440, AGP8, DDR, 64MB, US\$ 45  
 MSI T-4200 T05X64 NVIDIA G4 T-4200, AGP8, DDR, 64MB, US\$ 155  
 PixelView GeForce4 MX4000 64MB, TV, DVI, US\$ 45  
 PixelView GeForce4 MX4000 128MB, TV, DVI, US\$ 55  
 PixelView GeForce4 MX4000 128MB, TV, DVI, LMA, US\$ 64  
 PixelView GeForce FX 5200 128MB, TV, DVI, UltraVivo, US\$ 80  
 PixelView GeForce FX 5500 128MB, TV, DVI, US\$ 100  
 PixelView GeForce FX 5500 256MB, TV, DVI, US\$ 115  
 PixelView GeForce FX 5700LE 128MB, TV, DVI, VIVO, US\$ 135  
 PixelView GeForce FX 5700LE 256MB, TV, DVI, VIVO, US\$ 153

PixelView GeForce FX 5700 128MB, TV, DVI, VIVO, US\$ 163  
 PixelView GeForce FX 5700 256MB, TV, DVI, VIVO, US\$ 178  
 PixelView GeForce FX 5900 256MB, TV, DVI, VIVO, US\$ 348  
 PixelView GeForce FX 5900XT 128MB, TV, DVI, US\$ 225  
 Sapphire SAR9600XT-D256 Radeon 9600 Alltains  
 XT, 256MB, DVI, V, US\$ 506  
 Sapphire SAR9600PRO-D128RAVY Radeon 9600 Alltains PRO, TV, In, Cap, US\$ 462  
 Sapphire SAR9600PRO-D256 Radeon 9600 Alltains PRO, 256MB, DVI, V, US\$ 449  
 Sapphire SAR9600XT-D128 Radeon 9600 Alltains XT, 128MB, DVI, V, US\$ 182  
 Sapphire SAR9600-D128 Radeon 9600 Alltains, 128MB, DVI, V, US\$ 119  
 Sapphire SAR9600SE-D128 Radeon 9600SE Alltains, 128MB, DVI, V, US\$ 92  
 Sapphire SAR9200VIVO-D128 Radeon 9200 Alltains, 128MB, VIVO, US\$ 105  
 Sapphire SAR9200-D84 Radeon 9200 Alltains, AGP8, 64MB, TV, US\$ 56  
 Sapphire SAR9200SE-D128 Radeon 9200SE Alltains, AGP8, 128MB, TV, US\$ 60  
 Alltains, AGP8, 64MB, TV, US\$ 47  
 Softtek SL-5200-PD GeForce FX5200 128MB, 64Bit, DDR, DVI, TV, US\$ 61  
 Softtek SL-9200S-PT ATI Radeon 9200S, 128MB, DDR, 64Bit, TV, Out, US\$ 51  
 Winfast A180T GeForce4 MX440, 64MB, TV, US\$ 48  
 Winfast A190BT GeForce4 MX4000, 128MB, TV, US\$ 51  
 Winfast A340T GeForce4 X 5200, AGP8X, 128MB, DDR, TV, US\$ 66  
 Winfast A340TD GeForceFX 5200, 256MB, 128Bit, TV, DVI, US\$ 104  
 Winfast A340PROTD GeForceFX 5500, 128MB, TV, DVI, US\$ 104  
 Winfast A350XT GeForce FX 5800XT, 128MB, TV, DVI, US\$ 238  
 Winfast A350LETD GeForce FX 5700LE, 256MB, TV, DVI, US\$ 157  
 Winfast A380TDH GeForce FX 5700, 256MB, TV, DVI, US\$ 187  
 Winfast A380TDHV GeForce FX 5700, 256MB, TV, DVI, VIVO, US\$ 235  
 Winfast A380TDH Ultra GeForce FX 5700, 128MB, TV, DVI, US\$ 215  
 Winfast A400TDH GeForce 6800, DDR3, 128MB, TV, DVI, US\$ 378

**HDD ATA:**

Maxtor 20 GB 5400 rpm ATA-133, 2MB cache, US\$ 53  
 Maxtor 40 GB 5400 rpm ATA-133, 2MB cache, US\$ 55



Maxtor DiamondMax 6L020L 20 GB, 7200rpm, ATA133, c2MB  
 US\$ 64  
 Maxtor DiamondMax 6E030L 30 GB, 7200rpm, ATA133, c2MB  
 US\$ 66  
 Maxtor DiamondMax 6E040L 40 GB, 7200rpm, ATA133, c2MB  
 US\$ 68  
 Maxtor DiamondMax 6Y060L 60 GB, 7200rpm, ATA133, c2MB  
 US\$ 72  
 Maxtor DiamondMax 6Y080L 80 GB, 7200rpm, ATA133, c2MB  
 US\$ 72  
 Maxtor DiamondMax 6Y090L 90 GB, 7200rpm, ATA133, c2MB  
 US\$ 85  
 Maxtor DiamondMax 6Y120L 120 GB, 7200rpm, ATA133, c2MB  
 US\$ 95  
 Maxtor DiamondMax 6Y160L 160 GB, 7200rpm, ATA133, c2MB  
 US\$ 108  
 Maxtor DiamondMax 6Y200L 200 GB, 7200rpm, ATA133, c2MB  
 US\$ 118  
 Maxtor DiamondMax 6Y250L 250 GB, 7200rpm, ATA133, c2MB  
 US\$ 128  
 Maxtor DiamondMax 6Y200PO 200 GB, 7200rpm, ATA133, c8MB  
 US\$ 152  
 Maxtor DiamondMax 7Y250PO 250 GB, 7200rpm, ATA133, c8MB  
 US\$ 253  
 Samsung 40GB 7200rpm US\$ 55  
 Samsung 80GB 7200rpm US\$ 61  
 Samsung 160GB 7200rpm US\$ 68  
 Samsung 120GB 5400rpm US\$ 82  
 Samsung 160GB 7200rpm US\$ 88

**HDD SATA:**  
 Maxtor DiamondMax 6Y090MD 90 GB, 7200rpm, c8MB US\$ 67  
 Maxtor DiamondMax 6Y120MD 120 GB, 7200rpm, c8MB US\$ 110  
 Maxtor DiamondMax 6Y160MD 160 GB, 7200rpm, c8MB US\$ 137  
 Maxtor DiamondMax 6Y200MD 200 GB, 7200rpm, c8MB US\$ 165  
 Maxtor DiamondMax 6Y250MD 250 GB, 7200rpm, c8MB US\$ 254

**HDD SCSI:**  
 Maxtor KLU718LU 18 GB Atlas, 8000rpm, 10Krpm, c8MB US\$ 132  
 Maxtor 8B038LU 38 GB Atlas IV, 9800rpm, 10Krpm, c8MB US\$ 185  
 Maxtor 8B073LU 73 GB Atlas IV, 9800rpm, 10Krpm, c8MB US\$ 330  
 Maxtor 8B148LU 148 GB Cobra, 9800rpm, 10Krpm, c9MB US\$ 688  
 Maxtor 8C058LU 36 GB Aurora, 5580rpm, 5Krpm, c8MB US\$ 325  
 Maxtor 8C073LU 73 GB Aurora, 5580rpm, 5Krpm, c8MB US\$ 688

**HDD NOTEBOOK:**  
 Fujitsu 2020AT 20 GB, 9mm, 4200rpm US\$ 88  
 Fujitsu 2030AT 30 GB, 9mm, 4200rpm US\$ 96  
 Fujitsu 2040AT 40 GB, 9mm, 4200rpm US\$ 99  
 Fujitsu 2040AV 40 GB, 9mm, 4200rpm, Cache 8 MB US\$ 110  
 Fujitsu 2060AT 60 GB, 9mm, 4200rpm US\$ 152  
 Fujitsu 2060AH 60 GB, 9mm, 4200rpm, Cache 8 MB US\$ 160  
 Fujitsu 2080AT 80 GB, 9mm, 4200rpm US\$ 204

**MEMORI FLASH:**  
 Adata Compact Flash 128 MB US\$ 29  
 Adata Compact Flash 256 MB (Ultra) US\$ 43  
 Adata MMC 128 MB US\$ 28  
 Adata SD-Card 128 MB US\$ 28  
 Cryptonix "Samsung" USB Flash Disk 2.0 128 MB US\$ 24  
 Cryptonix "Samsung" USB Flash Disk 2.0 256 MB US\$ 38  
 Cryptonix "Samsung" USB Flash Disk 2.0 512 MB US\$ 73  
 Cryptonix "Samsung" USB Flash Disk 2.0 1 GB US\$ 158  
 Cryptonix AMAZE USB Flash Disk-MP3+Rec+FM 256 MB US\$ 86  
 Cryptonix EVRO USB Flash Disk+MP3+Voice+Rec+FM 128 MB US\$ 67  
 Cryptonix THEO USB Flash Disk-MP3+Voice+Rec+FM+CR 128 MB US\$ 77  
 Cryptonix THEO USB Flash Disk-MP3+Voice+Rec+FM+CR 256 MB US\$ 148  
 Cryptonix USB Minidrive 2.2 GB US\$ 189  
 Cryptonix "Samsung" Multimedia Card 128 MB US\$ 21  
 Cryptonix "Samsung" Multimedia Card 256 MB US\$ 31  
 Cryptonix "Samsung" SecureDigital Card 128 MB US\$ 22  
 Cryptonix "Samsung" SecureDigital Card 256 MB US\$ 36  
 DigitalSound iHD5-601 128MB USB Flash, MP3, Voice Recorder, FM US\$ 84  
 DigitalSound iHD5-701 256 MB USB Flash, MP3, Voice Recorder, FM, Line-In US\$ 141  
 MCPRO Compact Flash Memory 128 MB US\$ 23  
 MCPRO Compact Flash Memory 256 MB US\$ 37  
 MCPRO Compact Flash Memory 512 MB US\$ 92  
 MCPRO Compact Flash Memory 1 GB US\$ 263  
 MCPRO Multimedia Card 64 MB US\$ 16  
 MCPRO Multimedia Card 128 MB US\$ 20  
 MCPRO Multimedia Card 256 MB US\$ 32  
 MCPRO Multimedia Card 512 MB US\$ 75  
 MCPRO Multimedia Card 1 GB US\$ 210  
 MCPRO Reduced Size MMC 128 MB US\$ 29  
 MCPRO Reduced Size MMC 256 MB US\$ 53  
 MCPRO Mini Secure Card 128 MB US\$ 31  
 MCPRO Mini Secure Card 256 MB US\$ 59  
 MCPRO USB FlashPen Drive 64 MB US\$ 18  
 MCPRO USB FlashPen Drive 128 MB US\$ 22  
 MCPRO USB FlashPen Drive 256 MB US\$ 45  
 MCPRO USB FlashPen Drive 512 MB US\$ 98  
 Nexus UFD-9411 USB Flash Drive 64 MB Ver 1.1 US\$ 20  
 Nexus UFD-12811 USB Flash Drive 128 MB Ver 1.1 US\$ 22

Nexus UFD-12820 USB Flash Drive 128 MB Ver 2.0 US\$ 24  
 Nexus UFD-25620 USB Flash Drive 256 MB Ver 2.0 US\$ 37  
 Nexus UFD-51220 USB Flash Drive 512 MB Ver 2.0 US\$ 68  
 Nexus UFD-1GB20 USB Flash Drive 1 GB Ver 2.0 US\$ 145  
 Nexus MMC-128 Multimedia Card US\$ 22  
 Nexus MMC-256 Multimedia Card US\$ 36

AOpen CD-RW 52X32X52 Int. IDE, Box US\$ 35  
 AOpen CD-RW 52X24X52 USB Ext. US\$ 90  
 AOpen DVD-RW (2.4x) 2x Ext. Box US\$ 240  
 AOpen Combo DVD 15x CRW 48x24 Int. US\$ 98  
 AOpen Combo DVD 8x CRW 16x (Ultra Slim), Ext. Firewall IEEE 1394 US\$ 150  
 AOpen Combo DVD 8x CRW 24x (Ultra Slim), Ext. USB 2.0 US\$ 155  
 AOpen Combo DVD 15x CRW 62x24, Int. US\$ 60  
 AOpen DVD-ROM 16x, Int. Box US\$ 34  
 ASUS DRW-0804P-Dual (Black) External US\$ 200  
 ASUS DRW-0804P (DVD 48X32X12, CD-RW 24X40X24) US\$ 147  
 ASUS Ext. Slim Combo SCR 2408-D (USB/EIEE) DVD 8x CD-RW 24x12x24 US\$ 173  
 ASUS External CD-RW 5224 A-U (USB) 52x24x52 US\$ 87  
 ASUS External CD-RW 6232AS-U US\$ 74  
 ASUS CD-RW 5232 AS US\$ 39  
 ASUS CD-RW 5232 AS (Black) US\$ 41  
 ASUS DVD-16x (EB16) US\$ 36  
 ASUS DVD-16X (Black) US\$ 37  
 ASUS Slim DVD BX US\$ 74  
 ASUS CD-S22 BOX US\$ 23  
 ASUS CD-ROM 52x (Silver) US\$ 25  
 ASUS CD-ROM 52x (Black) US\$ 25  
 Creative CD-ROM 52x US\$ 19  
 Creative CD-RW52x32x52 (Box) US\$ 36  
 Creative DVD 16x US\$ 29  
 Gigabyte GC-62110 CD-RW 52X INT ATAPIE-IDE US\$ 15  
 Gigabyte GC-65232A COMBO CD-RW/DVD 52x US\$ 60  
 Gigabyte GC-D180CA DVD-ROM 16X INT ATAPIE-IDE US\$ 29  
 Gigabyte GC-W0804A DVD-Dual Read: 40x32x12x8 Write: 40x24x8x4 US\$ 100  
 IOMEGA PREDATOR EXT CD-RW 16X10X40 US\$ 88  
 LG CD-ROM CRD-8522B (52x) US\$ 15.5  
 LG CD-ROM Black GCR-8523BB US\$ 16.5  
 LG CD-RW GCE-8526B (52x 32x 52x) US\$ 37  
 LG CD-RW Black GCE-8525BB (52x 22x 52x) US\$ 38  
 LG DVD-ROM GCD-8100B (16x) US\$ 34  
 LG DVD-RW GSA-4081B US\$ 230  
 LG Port Combo GCC-5241P (24x) US\$ 180  
 LG Combo CD-RW + DVD-ROM GCC-4520B (62x) US\$ 70  
 Liteon CD-RW 52X24X52 INT IDE US\$ 44  
 Liteon CD-RW 52X32X52 INT IDE US\$ 45  
 Liteon COMBO CD-RW 48X24X48 DVD 16X INT IDE US\$ 71



- Mitsumi CD-ROM Int. 54K US\$ 22  
 Mitsumi CD-RW Int. 48x24x48 US\$ 48  
 MSI C-52 CD-ROM 52X, Buffer 129KB US\$ 23  
 MSI D-16 DVD-ROM 52x16, Buffer 612 KB US\$ 41  
 MSI CR - 52 M CD-RW 52x16x32, Buffer 2MB US\$ 61  
 MSI CRE-82 M CD-RW 52x16x32, Buffer 2MB, External US\$ 125  
 MSI X-46 DVD Combo 48x24x16X, Buffer 2MB US\$ 83  
 Pioneer 120S DVD-ROM 16X Slot In US\$ 46  
 Pioneer DVD-RW 107 8x12, 24x24x40 Box US\$ 121  
 Pioneer DVD-RW A07 8x12, 24x24x40 Box US\$ 132  
 Plextor CD-RW 24X10X24 SLIM EXT USB US\$ 188  
 Plextor CD-RW 52X24X52 INT US\$ 75  
 Plextor CD-RW 52X32X52 INT US\$ 128  
 Plextor CD-RW 52X32X52 EXT US\$ 168  
 Plextor CD-RW 12X10X32 INT SCSI US\$ 210  
 Plextor CD-RW 40X12X40 INT SCSI US\$ 238  
 Plextor CD-RW 40X12X40 EXT SCSI US\$ 256  
 Plextor CD-RW/DVD COMBO Internal US\$ 123  
 Plextor DVD-RW PK708A 8X4X12.40X24X40 US\$ 203  
 Plextor DVD-RW PK712A 12X4X16.48X24X48 US\$ 243  
 Samsung CD-RW 52X32X52 INT US\$ 33  
 Samsung Combo CD-RW+DVD-ROM 48x24x48, 18x, INT US\$ 65  
 Sony CD-RW 52X32X52 INT Black US\$ 34  
 Sony DVD-ROM 16X Black US\$ 32  
 Sony COMBO INT CD-RW/DVD Black US\$ 55  
 TDK CD-RW 52x32x52 White US\$ 37  
 TDK COMBO CD-RW+DVD Black US\$ 62  
 TDK DVD-RW 852 8x12, 32x18x40 Dual Black US\$ 193  
 TEAC CD-RW 52X32X52 INT US\$ 34  
 TEAC CD-RW 52X32X52 INT Box US\$ 56  
 TEAC DVD-RW DV580GA 8x4x12, 24x24x40 White US\$ 105
- CRT/CDT:**  
 Acer AC501 15" 1280x1024 MPRII US\$ 86  
 Acer AC711 17" US\$ 118  
 Acer AC815 19" US\$ 210  
 Acer AFT15 17" US\$ 144  
 GTC Futura L505 15" OSD, 72Hz Black US\$ 83  
 GTC Milenia GM952 15" OSD, 72Hz Silver Back US\$ 85  
 GTC Milenia GM777 17" Flat OSD, 0.25mm, 1280x1024 US\$ 120  
 GTC Milenia GM997F 19" Pure Flat OSD, 0.25mm, 1600x1200 US\$ 220  
 GTC Primera TD770V 17" Flat, 0.24mm, 1280x1024, Midco, Silver Back US\$ 135  
 GTC Primera HD770-II 17" Perfect Flat, 1280x1024, Midco, Silver Back US\$ 140  
 GTC Primera FDB10M 16" Perfect Flat, 1600x1200, iVideo, Silver Black US\$ 285  
 GTC Primera F0225 22" Perfect Flat, 2084x1538, Midco, Silver Black US\$ 520
- GTC Ultimate VA670KT 15" OSD, 1280x1024, 75Hz US\$ 83  
 GTC VCM 09015 8" monochrome US\$ 80  
 LG 50S 15", 64 KHz, 1024x768 US\$ 87  
 LG 500GK 15", 54 KHz, 1024x768 US\$ 88  
 LG 7105 17", 71 KHz, 1280x1024 US\$ 113  
 LG 700SK 17", 71 KHz, 1280x1024 US\$ 119  
 LG 800 18", 88 KHz, 1600x1200 US\$ 215  
 LG F700B 17" Flat, 71 KHz, 1280x1024 US\$ 187  
 LG F700P 17" Flat, 68 KHz, 1620x1440 US\$ 215  
 LG F800B 18" Flat, 88 KHz, 2048x1536 US\$ 320  
 LG L710SH 17" Flat, 70 KHz, 1280x1024 US\$ 133  
 Samsung 651V-15" 1024x768 DP 0.24 US\$ 84  
 Samsung 651V-B 15" 1024x768 DP 0.24 US\$ 85  
 Samsung 753S-B 17" 1280x1024, DP 0.23 US\$ 115  
 Samsung 753S-B 17" 1280x1024, DP 0.23 US\$ 120  
 Samsung 753DFX 17" Dynafast X, 1280x1024, DP 0.20 US\$ 133  
 Samsung 765MB 17" Magic Bright, 1400x1200, DP 0.20 US\$ 170  
 Samsung 757NF 17" US \$ 235  
 Samsung 955B 19" 1600x1200 DP 0.20 US\$ 220  
 Samsung 955DF 16" Dynafast, 1600x1200, DP 0.20 US\$ 245  
 Samsung 957p 19" US\$ 325  
 Samsung 958NF 19" US\$ 375  
 Samsung 1100p1 PLUS 21" FST, 1800x1440 DP 0.21 US\$ 505  
 ViewSonic E500 15", 0.27mm, 1024x768, 75Hz US\$ 80  
 ViewSonic E724-SB 17", Perfect Flat, 0.25mm, 1280x1024, Silver Back US\$ 145  
 ViewSonic E804-SB 19", Perfect Flat, 0.25mm, 1782x1344, Silver Back US\$ 250  
 ViewSonic G220F 21", Perfect Flat, 0.25mm, 2084x1535 US\$ 555  
 ViewSonic P225F 22", Perfect Flat, 0.25mm, 2048x1536 US\$ 605  
 ViewSonic P65F-SB 19", Perfect Flat, 0.25mm, 2048x1536, Dualltone US\$ 320
- LCD:**  
 Acer AL1512m 15 inch US\$ 310  
 Acer AL1511b 15 inch US\$ 340  
 Acer AL1511m 15 inch US\$ 349  
 Acer AL-513bm 15inch US\$ 348  
 Acer AL1518b 15 inch US\$ 340  
 Acer AL1531 15 inch US\$ 375  
 Acer AL1712mbm 17 inch US\$ 500  
 Acer AL1714 17 inch US\$ 359  
 Acer AL1731 17 inch US\$ 550  
 Acer AL1751W 17 inch US\$ 750  
 Acer AL1912mbm 19 inch US\$ 800  
 Acer AL1931 19 inch US\$ 875  
 BENO FP647 15" 1024x768, 0.287mm Ivory US\$ 315  
 BENO FP567 15" Touch Screen US\$ 500
- BENO FP631 15", 1024x768, 400:1, 0.287mm, Black, Slim US\$ 320  
 BENO FP731 17", 1280x1024, 500:1, 0.264mm, Black US\$ 415  
 BENO FP737 17", 1280x1024, 500:1, 0.264mm DVI, Silver Black SLIM US\$ 425  
 BENO FP761 17", 1280x1024, 500:1, Speaker, 0.264mm US\$ 435  
 BENO FP767 17", 1280x1024, 500:1, Speaker, 0.264mm DVI US\$ 480  
 BENO FP783 17", 1280x1024, 500:1, 0.264mm DVI, 12ms US\$ 510  
 BENO FP951 19", 1280x1024, 700:1, 0.294mm, Slim, DVI US\$ 665  
 BENO Q160A 15", 1024x768, 500:1, Remote, HDTV US\$ 590  
 BENO H230 20.1", 800x600, 500:1, Speaker, TV, Remote US\$ 1090  
 DELL E154FP Ultrasharp 15" Flat Panel US\$ 515  
 DELL E151FP 15" Flat Panel US\$ 483  
 Gigabyte 17 TFT G-MAX 1280x1024, 0.284mm, US\$ 480  
 Gigabyte 15 TFT G-MAX, 1280x768 0.297mm, Speaker US\$ 355  
 GTC Primera LD500 15" OSD 0.297mm, 1024x768, 350:1, Speaker US\$ 325  
 GTC Primera LD500 15" Touch Screen US\$ 525  
 GTC Primera LD700 17" OSD 0.284mm, 1280x1024, 500:1, Speaker US\$ 445  
 GTC Primera LD700 17" Touch Screen US\$ 675  
 LG L1515S 15", 63 KHz, 1024x768 US\$ 368  
 LG L1520B 15", 83 KHz, 1024x768 US\$ 418  
 LG L1720B 17", 83 KHz, 1280x1024 US\$ 610  
 LG L1910B 18", 83 KHz, 1280x1024 US\$ 830  
 LG L2010P 20", 83 KHz, 1280x1024 US\$ 1,500  
 LG L2320A 23", 83 KHz, 1280x1024 US\$ 2,950  
 LG L3000A 30", 83 KHz, 1280x1024 US\$ 3,000  
 LG L1510T 15", 63 KHz, 1024x768 US\$ 660  
 Samsung 151MP 15" LCD Wide US\$ 650  
 Samsung 151N 15" US\$ 325  
 Samsung 152N 16" Narrow Bezel, a-s TFT, 1024x768, DP 0.297 US\$ 365  
 Samsung 1525 15" a-s TFT, 1024x768, DP 0.297 US\$ 380  
 Samsung 162X 16" US\$ 425  
 Samsung 153V 15" a-s TFT, 1024x768, DP 0.297 US\$ 346  
 Samsung 171MP Wide 17" US\$ 650  
 Samsung 171N 17" US\$ 600  
 Samsung 172N 17" Narrow Bezel, a-s TFT, 1280x1024, DP 0.264 US\$ 630  
 Samsung 172S 17" a-s TFT/PVA, 1280x1024, DP 0.254 US\$ 550  
 Samsung 172X 17" US\$ 515  
 Samsung 173P 17" US\$ 730



Samsung 173V 17" a-el TFT/PVA, 1280x1024, DP 0.264 US\$ 520

Samsung 173VT 17" Multi-Function US\$ 900

Samsung 191N 19" Multi-Function US\$ 815

Samsung 191T 19" Multi-Function US\$ 880

Samsung 192N 19" a-s TFT/PVA, Multi-Function, DP 0.294 US\$ 815

Samsung 193P 19" Multi-Function US\$ 865

Samsung 193T 19" a-el TFT/PVA, Multi-Function, DP 0.294, DVA US\$ 880

Samsung 193V 19" Multi-Function US\$ 840

Samsung 211MP Wide 21" a-el TFT, 1600x1200, DP 0.27, Speaker, TV-T US\$ 2750

Samsung 213T 21" a-si TFT, Multi-Function, DP 0.27, DVI digital US\$ 1830

Samsung 240T 24" a-si TFT, Multi-Function, DP 0.284, Dig. Zoom US\$ 2700

Samsung 241MP Wide 24" a-el TFT, 1620x1200, DP 0.27, Speaker, TV-T US\$ 3750

Samsung 243T 24" Multi-Function US\$ 2875

Samsung 323T 32" Multi-Function US\$ 3580

Samsung 403T Multi-Function US\$ 7000

Samsung 510MP 15" LCD Wide US\$ 525

Samsung 710MP 17" LCD Wide US\$ 825

Unax LM 17XT TFT 17" 1280x1024 Tv-Tuner, AV IN, S-V, Cable PC US\$ 535

Unax MaxVision V8 18" 1280x1024, Tv-Tuner, AV IN, S-V, Cable PC, RCA US\$ 690

Unax MaxPro 20.1" 1280x1024, AV IN, Tv-Tuner, S-V, Cable PC, RCA US\$ 1165

ViewSonic VE510 15", 1024x768, 450 1. Wall Mounting, Slim, Back US\$ 340

ViewSonic VE710 17", 1280x1024, 450 1. Wall Mounting, Silver/Beck US\$ 470

ViewSonic VG510 15", 1024x768, 450 1. DVI-D, Black/Silver, Back US\$ 385

ViewSonic VG710 17", 1280x1024, 500 1. DVI-D, Speaker, Back US\$ 505

ViewSonic VG810 19", 1280x1024, 600 1. DVI-D, Speaker, Slim, Silver US\$ 825

ViewSonic VP171 17", 1280x1024, 800 1. DVI-D, 16ms Back US\$ 590

ViewSonic VX2000 20.1", 1600x1200, 850 1. DVI-D, Speaker, Mic, Back US\$ 1375

ViewSonic VX715 17", 1280x1024, 450 1. DVI-D, Wall Mount, Silver, Back US\$ 520

**MODEM:**

Acer AME MA00 56K Ext US\$ 50

Acer AME RA55 V 50 Ext. RS-232 US\$ 100

ASUS ADSL USB Modem AAM6000 UG US\$ 84

ASUS ADSL Router Modem AAM6000 US\$ 126

ASUS Cable Modem US\$ 219

ASUS AMR Modem 56K US\$ 22

Creative Modem INT V.92 Hardware US\$ 12

ECS AMR Card Fax Modem 56K US\$ 6

ECS CMR Card Fax Modem 56K US\$ 7

ECS DAA 2 Module Fax Modem 56K US\$ 5

Nexus CM-DCC2.0 Cable Modem Dccs 2.0 US\$ 80

Rockwell INT SOFTMODEM 56k + Voice US\$ 8

Rockwell INT WINMODEM 56k + Voice US\$ 16

SMC 3058EM EZ-Connect Data/Fax/Voice Modem INT PCI V.90/KGDF US\$ 19

SMC 3058EM EZ-Connect Data/Fax/Voice Modem EXT V.90/KGDF US\$ 38

SMC 7804WBRA Wireless ADSL Modem 4UTP 10\*100Mbps US\$ 199

SMC 7901BRA ADSL2+ Router/Bridge Modem 1UTP/USB 10\*100Mbps US\$ 159

SMC 8004CM EZ-Connect Cable Modem 1UTP 10\*100 DOCSIS 1.1 US\$ 119

SMC 8013MG EZ-Connect Cable Modem Gateway 4UTP 10\*100, 1USB US\$ 219

**NETWORK/LAN CARD:**

ASUS Wireless LAN PCMCIA Card WL100G US\$ 80

ASUS Wireless LAN PCMCIA Card WL100 US\$ 35

ASUS Wireless LAN PCMCIA Card WL200 US\$ 106

ASUS Wireless LAN - WL107G US\$ 45

ASUS Wireless LAN - WL138G US\$ 45

ASUS Wireless LAN - WL180G US\$ 67

ASUS Wireless LAN - WL338B US\$ 55

D-Link ISA Ethernet 1 UTP 10Mbps, 16bit PrP US\$ 14

D-Link PCI Ethernet 1 UTP/10Mbps, 32bit US\$ 15

Nexus ISA/CT Ethernet Card 10 Mbps UTP US\$ 8

Nexus ISA/CT Ethernet Card 10 Mbps UTP+BNC US\$ 9

Nexus FAST/1P Fast Ethernet Card Wave-On-Lan 10\*100 Mbps US\$ 8

Nexus FAST/1RE Fast Ethernet Card 10\*100 Mbps US\$ 7

SMC 12551X EZ-Card 1UTP 10\*100Mbps, PCI 32Bit/WOL US\$ 113

SMC 1244TX V.2 EZ-Card 1UTP 10\*100Mbps, PCI 32Bit US\$ 11

SMC 2308 USB/ETH EZ-Connect 10\*100Mbps USB US\$ 45

SMC 2402W EZ-Connect Turbo Wireless PCI 11Mbps US\$ 98

SMC 2532W-B EthoConnect/Wireless PC-Card, 11Mbps, Built In Antenna US\$ 139

SMC 2535W-AG EthoConnect/Wireless PC-Card, 11/56/108Mbps US\$ -28

SMC 2535W EZ-Connect/Wireless PC-Card 11Mbps, Built-In Antenna US\$ 68

SMC 2802W V.3 EZ-Connect/Wireless PCI 11Mbps US\$ 79

SMC 2822W V.3 EZ-Connect/Wireless USB 11Mbps US\$ 79

SMC 2842W EZ-Connect/Wireless Compact Flash for PDA, 11Mbps US\$ 129

SMC 2802W EZ-Connect/Wireless PCI 11/54Mbps US\$ 89

SMC 9452TX V.2 EZ-Card 1000 Ggabit, 1UTP 10\*100\*1000, PCI 32Bit US\$ 59

Surecom EP300X-R1 PCI LAN-Card UTP 10\*100 US\$ 7

Surecom EP428X PCMCIA LAN 10\*100T 32bit coupleless US\$ 18

Surecom EP9428GP Wireless 108M PCMCIA US\$ 43

Surecom EP9321 Wireless 108M PCI Adapter US\$ 43

Surecom EP9321-G Wireless 54M PCI Adapter US\$ 41

Surecom EP9329G-TX1 G-gabit LAN Card 10\*1000 US\$ 21

**HUB:**

Nexus HUB-SVBP Mini Hub 8 port 10\*100Mbps N-Way US\$ 28

Nexus HUB-SW15B Mini Hub 16 port 10\*100Mbps N-Way US\$ 58

Nexus EZ-SW15B HUB 15" Mount/Rack N-Way 16 port 10\*100Mbps US\$ 90

Nexus EZ-SW24B HUB 15" Mount/Rack N-Way 24 port 10\*100Mbps US\$ 120

SMC EZ5208DS EZ-Desktop 5 UTP 10\*100Mbps Metal Non-Manageable US\$ 37

SMC EZ5805DS EZ-Desktop 5 UTP 10\*100Mbps Non-Manageable US\$ 34

SMC EZ5816DS EZ-Desktop 16 UTP 10\*100 Mbps Non-Manageable US\$ 78

Surecom EP917T 16-port 10T US\$ 48

Surecom EP1004P USB Active/Passive Hub 4-port US\$ 16

Surecom EP1004 USB Passive Hub 4-port US\$ 11

**SWITCH:**

SMC EZ108FDT EZ-Rackmount Switch 7UTP 10\*100 Unmanaged US\$ 112

SMC EZ1016FDT EZ-Rackmount Switch 18UTP 10\*100Mbps Unmanaged US\$ 225

SMC EZ1024FDT EZ-Rackmount Switch 24UTP 10\*100Mbps Unmanaged US\$ 219

SMC EZ1026GT EZ-Rackmount Switch 24UTP 10\*100 1000T Unmanaged US\$ 289

SMC EZ108DT EZ-Rackmount Switch 8UTP 10\*100Mbps Unmanaged US\$ 79

SMC EZ1016DT EZ-Rackmount Switch 18UTP 10\*100Mbps Unmanaged US\$ 119

SMC EZ1024DT EZ-Rackmount Switch 24UTP 10\*100Mbps Unmanaged US\$ 199

SMC EZ26505TX EZ-Desktop Switch 5UTP 10\*100 Unmanaged US\$ 43

SMC EZ26508TX EZ-Desktop Switch 8UTP 10\*100 Unmanaged US\$ 48

SMC EZ28518TX EZ-Desktop Switch 16UTP 10\*100 Unmanaged US\$ 76

SMC EZ28505T EZ-G-gabit Switch 5UTP 10\*100/1000 Unmanaged US\$ 188

SMC EZ28508T EZ-G-gabit Switch 8UTP 10\*100/1000 Unmanaged US\$ 188



SMC EZ8516T EZ-Gigabit Switch 16UTP 10/100/1000  
 Unmanaged US\$ 646  
 SMC EZ8524T EZ-Gigabit Switch 24UTP 10/100/1000  
 Unmanaged US\$ 800  
 Surecom EP816DXA Hub 16-port N-Way Switch 10/100 US\$ 68  
 Surecom EP816DXFS Hub 16-port Smart Manage Switch 10/100 US\$ 78  
 Surecom EP824DXFS Hub 24-port Smart Switch 10/100 US\$ 105

**ROUTER:**  
 Nexus ROLU1P4P Router IP Sharing 1 WAN/4 LAN 10/100Mbps US\$ 53  
 SMC 2404WBR Wireless Barricade Broadband Router, 3UTP 10/100 US\$ 198  
 SMC 2804WBR Wireless Barricade Broadband Router, 4 UTP 10/100 US\$ 136  
 SMC 7004ABR Broadband Router 4UTP 10/100, UTP ADSL Print Server US\$ 109  
 SMC 7004AVBR Wireless Broadband Router 3UTP 10/100,UTP ADSL US\$ 188  
 SMC 7004FW Barricade Plus Broadband Router 4UTP 10/100,ADSL US\$ 149  
 SMC 7004VBR Broadband Router, 4UTP 10/100, UTP ADSL US\$ 78  
 SMC 7008ABR Broadband Router 8UTP 10/100, ADSL Print Server US\$ 189

**WIRELESS ACCESS POINT/BRIDGE:**  
 ASUS Wireless LAN Access Point WL300G US\$ 116  
 SMC 2304WBR-AG EZ-Connect Universal Wireless Router/Access Point 10/100 US\$ 288  
 SMC 2600W-AG EliteConnect Wireless Access Point 11/54/108Mbps US\$ 599  
 SMC 2402W EliteConnect Wireless Bridge 44Mbps 2.4 GHz US\$ 268  
 SMC 2582W EliteConnect Wireless Bridge 11Mbps 2.4 GHz US\$ 299  
 SMC 2586W-G EliteConnect Wireless Bridge, 54Mbps, 2.4 GHz US\$ 388  
 Surecom EP9511AX Wireless 11M INT Router+Access Point US\$ 81  
 Surecom EP9610-SX-GP Wireless 108M INT Broadband Router US\$ 103

ASUS TV Tuner US\$ 71  
 ECS EZ-TV Tuner Card US\$ 54  
 PixelView TV-Tuner MPEG2 TV+Radio US\$ 97  
 PixelView TV-Tuner Play TVPRD Ultra US\$ 38  
 PixelView TV-Tuner Play TVPRD Ultra NIC US\$ 40  
 PixelView TV-Tuner USB 2.0 US\$ 79  
 Winfast TV-Tuner 2000XP Deluxe US\$ 60  
 Winfast TV-Tuner 2000XP Expert US\$ 69  
 Winfast TV-Tuner USB 2.0 EXT US\$ 89

ASUS PCI audio 8 channel (PCI 8738) US\$ 17  
 Creative SoundBlaster Digital Music 16-bit EXT soundcard US\$ 63  
 Creative SoundBlaster Audigy DE 1.5 US\$ 56  
 Creative SoundBlaster Live DE 5.1 (SE) 19-Bit 5.1 Dolby US\$ 38  
 Creative SoundBlaster Audigy 2 ZS 24-Bit 7.1 DTS-ES US\$ 111  
 Creative SoundBlaster EXT-202SBE MP3, External Soundcard US\$ 90

Nexus 8DS-P Mouse Magic 8D Scroll, PS/2 US\$ 7  
 Nexus 8DS-U Mouse Magic 8D Scroll, Ball Mouse USB US\$ 6  
 Nexus 8DS-U Mouse Magic 8D Scroll, Optical Mouse USB US\$ 11  
 Nexus 8DS-C Mouse Magic 8D Scroll, Optical Mouse USB+PS/2 US\$ 12  
 Nexus 8DC-C Mini Mouse Travel 8D Scroll, Optical USB+PS/2 US\$ 13  
 Nexus 8DQ-C Mouse Black RF 8D Scroll, Optical USB+PS/2 US\$ 23  
 Nexus 8DQ-C Rec Mouse Back RF 8D Scroll, Opt USB+PS/2, Rechargeable US\$ 31  
 Nexus 302-C Mini Mouse Ergonomic Scroll, Optical USB+PS/2 US\$ 13  
 Nexus 30K-C Mouse Metal Scroll, Optical USB+PS/2 US\$ 22  
 Nexus RH-P Mouse RF Scroll, Optical Mouse PS/2 US\$ 22  
 Nexus K300 Keyboard Multimedia & Internet w/Hotkey US\$ 8  
 Nexus K800 Office Keyboard w/enhance hotkey US\$ 18  
 Umax SuperFax MOS-0401 400dpi USB-PS/2 Optical Mouse Rp 110.000  
 Umax SuperFax MOS-0403 400dpi USB Optical Mouse Rp 110.000  
 Umax SuperFax MOS-0601 600dpi USB-PS/2 Optical Mouse Rp 169.000  
 Umax SuperFax MOS-0603 600dpi USB-PS/2 Optical Mouse Rp 220.000  
 Umax SuperFax MOS-0605 600dpi USB-PS/2 Optical Mouse Rp 169.000  
 Umax SuperFax MOS-5605 600dpi USB-PS/2 Optical Mouse Rp 300.000

ASUS TM 250 + Power Supply 350 US\$ 91  
 ASUS TA 210 + Power Supply 350 US\$ 79  
 ASUS TA 250 + Power Supply 360 US\$ 89  
 ATK Simbaux Aibo Series 300W US\$ 24  
 ATK Simbaux AX Series 300W US\$ 20  
 ATK Simbaux C Series 350W Fan Front USB Fan US\$ 30  
 Caseletek Viber Acrylic US\$ 33

Caseletek Chimera MicroATX W-LCD US\$ 35  
 ENERMAX ATX CS-6190 AL, PS 385W US\$ 406  
 ENERMAX ATX CS-6190C AL, PS 450W US\$ 435  
 Thermaltake Lanmodo VA1000A US\$ 148  
 Thermaltake Tsunami VA3000 US\$ 148  
 Thermaltake Xaser 3 VM1000A Black Lanfire US\$ 133  
 Thermaltake Xaser 3 VM2000A Silver Lanfire US\$ 133  
 Thermaltake Xaser 3 V1000A Black Super US\$ 188  
 Thermaltake Xaser 5 V8000A US\$ 205  
 Thermaltake Xaser 5 V7000A US\$ 148  
 Thermaltake Xaser 5 V6000A US\$ 153  
 Vepochill ATX 56"18"8E, PS450W US\$ 840

Nexus N-800B UPS 900VA w/ AVR Rp 390.000  
 Nexus N-800LS UPS 800VA w/ AVR+Software+LCD Rp 460.000  
 Nexus N-1200B UPS 1200VA w/ AVR Rp 690.000  
 Nexus N-1200LS UPS 1200VA w/ AVR+Software+LCD Rp 760.000  
 Quantum Power QP 500 VA Rp 400.000  
 Quantum Power QP 800 VA Rp 420.000

Microtek 3840 (1200x2400dpi, 48bit color) A4 USB US\$ 63  
 Microtek 4600 (1200x2400dpi, 42bit color) A4 USB US\$ 71  
 Microtek 4800 (1200x2400dpi, 48bit color) A4 USB US\$ 77  
 Microtek 4900 (2400x4800dpi, 48bit color) A4 USB US\$ 131  
 Microtek 5900 (1200x2400dpi, 42bit A4 FireWire USB) NEG US\$ 167  
 Microtek X12USL (1200x2400dpi 42bit LEGAL USB SCSI US\$ 188  
 Umax A818 9600 1200x600dpi, 18.200 dpi, USB (PC Only) Rp 635.000  
 Umax A818 9600 Built-in TPU 6650 2400x1200dpi USB (PC Only) Rp 1.188.000  
 Umax A818 9600 Included TPU 6700, 4800x2400 dpi, 15.200 USB Rp 1.880.000  
 Umax PowerLock 1000 USB+Firewire 2400x2400dpi, 9600 dpi US\$ 480  
 Umax PowerLock 1000 Built-in UTA-1000 USB+FW 2400x2400 9600dpi US\$ 589  
 Umax PowerLock 1120 Built-in UTA-1120 FireWire, 2400x1200dpi, US\$ 1110  
 Umax PowerLock 2100XL Built-in UTA-2100XL SCSI-II 1600x800dpi US\$ 1615  
 Umax PowerLock 160, CCD Film Scanner USB, 1600x1600dpi, 3600dpi US\$ 435  
 Umax PowerLock 270 II, CCD Film Scanner USB2, 2700x2700dpi, 6400dpi US\$ 528

Canon IP1000 4800x1200, 1407ppm Direct Print US\$ 60  
 Canon IP1500 4800x1200, 1617ppm Direct Print US\$ 67



HP DeskJet 6540, 4800x1200, 30i5, 7 ppm, HP PhotoREt III  
 US\$ 167  
 HP DeskJet 3550, 1200x1200, 1410 ppm, HP PhotoREt III  
 US\$ 52  
 HP DeskJet 3535, 2400x1200, 1218 ppm, US\$ 47  
 EPSON Stylus Color C63, 5750x1440, Durabrite Print, US\$ 80  
 Umax HT11 630P-L 300x300 dpi Rp 1.495.000  
 Umax PhotoStudio 510x310 dpi Rp 1.950.000  
 Umax HT11 630P-S 300x300 dpi Rp 2.100.000  
 Umax HT11 640PS 403x403 dpi Rp 2.790.000

Casio Exilim Z4 Rp 3.489.000  
 Casio Exilim Z30 Rp 3.380.000  
 Casio Exilim Z40 Rp 3.709.000  
 Casio Exilim P-800 Rp 5.099.000  
 Kodak EasyShare CX7220 CCD 2.0MP Zoom 8x, 16MB Rp  
 1.950.000  
 Kodak EasyShare CX7430 4.23MP Zoom 12x, 16MB Rp  
 2.050.000  
 Kodak EasyShare DX7630 Image 6, 1MP, Zoom 12x, 32MB  
 Rp 4.690.000  
 Kodak EasyShare LS743 4.23MP, Zoom 10x, 16MB,  
 Polyponic Rp 2.959.000  
 Kodak EasyShare LS753 5.0MP, Zoom 10x, 32MB, Polyponic  
 Rp 4.450.000

Panasonic DMC-FZ10 Rp 5.469.000  
 Panasonic DMC-FX5 Rp 3.919.000  
 Panasonic DMC-FX1 Rp 3.349.000  
 Panasonic DMC-LC70 Rp 3.099.000  
 Panasonic DMC-LC50 Rp 2.399.000  
 Panasonic SV-AV25 Rp 2.759.000  
 Panasonic SV-A510 Rp 2.759.000  
 Panasonic SV-AV50 Rp 3.349.000  
 Umax AstraPix 580 6.0MP 4xZoom, 16MB Int Memory, USB  
 Rp 1.455.000  
 Umax AstraPix 670 6.0MP 4xZoom, 16MB Int Memory, USB  
 Rp 1.135.000  
 Umax AstraPix 610 6.0MP 4xZoom, 16MB Int. USB PC  
 Camera Rp 1.695.000  
 Umax AstraSlim F1 1.3MP 8MB Int Memory, USB PC  
 Camera Rp 539.000  
 Umax PowerCam Z530 5.0MP 3xZoom USB, VoiceMemo  
 Rp 3.210.000

Acer MF350S1 MP3 Player US\$ 149  
 Acer PDA n10 US\$ 289  
 Acer PDA n30 US\$ 259  
 Acer PD112 Projector US\$ 1250  
 Adala Card Reader 5 in 1 US\$ 19  
 Adata Compact Flash 5 in 1 US\$ 21  
 Adala PCMCIA 5 in 1 US\$ 21  
 ASUS Speaker 2006A, 800W US\$ 20  
 CASETECH Power Supply 250W Rp 85.000

Lenox Card Reader 6 in 1 US\$ 19  
 Lenox Card Reader 12 in 1 US\$ 20  
 Mercury Speaker 600W+Subwoofer Rp 90.000  
 Mercury Speaker 880W+Subwoofer Rp 155.000  
 Mitsumi FDD Floppy Drive 1.44 US\$ 10  
 Nexus Boot ROM for Fast Ethernet Card US\$ 4  
 Nexus B-12V7AH Battery UPS 12V 7 AH Rp 99.000  
 Nexus UE1-USB 2.0 USB Card Reader 8 in 1 Ver USB 2.0  
 US\$ 18  
 Nexus UH504 UFO USB Hub 4 port (Purple) USB 1.1 US\$ 7  
 Nexus UHC04 Stick USB Hub 4 port, USB 1.1 US\$ 7  
 Neala UHV34 Crystal USB Hub 4 port 1, USB 2.0 w/ Power  
 Adapter US\$ 20  
 Nexia UH934 Bugs USB Hub 4 port, USB 2.0 w/ Power  
 Adapter US\$ 20  
 Nexia UH994 Sharing USB Hub, 2 PC & 4 USB port, USB 1.1  
 US\$ 20  
 Nexia UHK34 Sharing USB Hub, 2 PC & 4 USB port, USB  
 2.0+Adapter US\$ 27  
 Sannheiser PC-Headset PC110 45Hz-18KHz, US\$ 27  
 Sannheiser PC-Headset PC120 50Hz-15KHz, US\$ 38  
 Sannheiser PC-Headset PC150 18Hz-22KHz, US\$ 75  
 THERMALTAKE Power Supply Pure 360 Watt US\$ 41  
 THERMALTAKE Power Supply Pure 420 Watt US\$ 50

Harga yang tertulis adalah harga rata-rata dan sangat  
 bervariasi tergantung pada waktu, tempat pembelian  
 negosiasi, serta ketersediaan barang

Lampiran 3 : Contoh Gambar Hardware and Periferal



CPU & KEYBOARD  
ACER

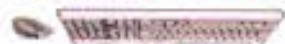

AUDIOBOX A300



MOUSE IOGEAR  
GME225B



PDA  
Palmone Tungsten T5



MAINBOARD DFI  
LANPARTYUT 855GME-  
MGF



Koneksi Data pada Jaringan  
Seluler  
Pengguna notebook bisa  
membeli modul GSM atau  
CDMA  
dalam bentuk PCMCIA untuk  
mengakses data dengan  
kecepatan tinggi.



VGA CARD GECUBE  
X600XT EXTREME

WESTERN DIGITAL  
CAVIAR WD400



Disney Dream Desk



PRINTER HP BUSINESS INKJET 1200